

UNIVERSIDAD NACIONAL DEL ALTIPLANO



PLAN OPERATIVO INSTITUCIONAL 2018 CORRESPONDIENTE AL PEI 2017-2019

Puno, diciembre de 2017

AUTORIDADES UNIVERSITARIAS 2015-2020

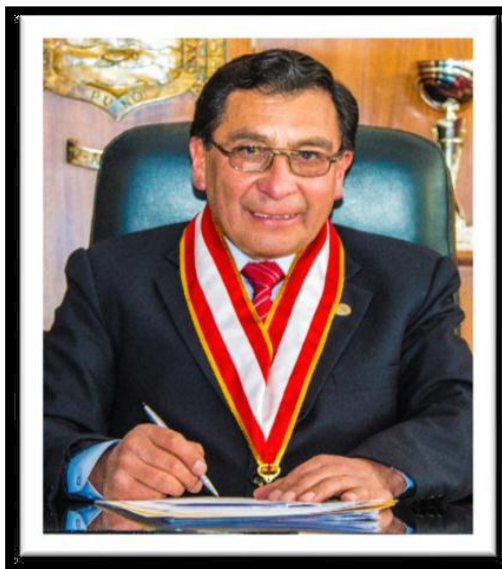

Dr. Porfirio Enríquez Salas

RECTOR



Dr. Rogelio Florez Franco

VICERRECTOR ACADÉMICO



Dr. Wenceslao Medina Espinoza

VICERRECTOR DE INVESTIGACIÓN

RESOLUCIÓN RECTORAL



Universidad Nacional del Altiplano - Puno
Resolución Rectoral N°: 4156-2017-R-UNA



Puno, 28 de diciembre del 2017

VISTOS:

El OFICIO N° 1013-2017-J-OGPD-UNA-P de fecha 28 de diciembre del 2017, con el cual, el Jefe (e) de la Oficina General de Planificación y Desarrollo de esta Casa Superior de Estudios, hace alcance el Plan Operativo Institucional (POI) 2018 de la UNA-Puno, solicitando su correspondiente aprobación;

CONSIDERANDO:

Que, la Oficina General de Planificación y Desarrollo ha elaborado y presentado el PLAN OPERATIVO INSTITUCIONAL (POI) 2018 de la Universidad Nacional del Altiplano - Puno, que establece las actividades priorizadas vinculadas al cumplimiento de los objetivos y acciones estratégicas aprobadas en el Plan Estratégico Institucional (PEI), cuya ejecución permite producir bienes o servicios y realizar inversiones, en un período anual;

Que, la Universidad Nacional del Altiplano - Puno se rige por las disposiciones contenidas en la Ley N° 30220 - Ley Universitaria, el Estatuto y normas administrativas internas; goza de autonomía en su régimen normativo, de gobierno, académico, administrativo y económico, que debe ser ejercida de acuerdo a lo previsto en el art. 18° de la Constitución Política del Estado y Leyes de la República, para el cumplimiento de los fines y objetivos institucionales;

Estando a los documentos sustentatorios que forman parte de la presente Resolución; acorde con el INFORME N° 055-2017-OPE/OGPD-UNA de la Oficina de Planeamiento Estratégico; de conformidad con el dictamen favorable del Jefe de Pliego; y,

En el marco de las atribuciones que la Ley Universitaria, el Estatuto, la Resolución de Asamblea Universitaria Transitoria N° 02-2015-AUT-UNA y Resolución Rectoral N° 1376-2015-R-UNA, confieren al Rectorado de esta Universidad;

SE RESUELVE:

Artículo Primero.- APROBAR, en todas sus partes el **PLAN OPERATIVO INSTITUCIONAL (POI) 2018 de la Universidad Nacional del Altiplano - Puno**, el mismo que como anexo en un volumen (anillado) forma parte de la presente Resolución,

Artículo Segundo.- ENCARGAR, el cumplimiento de la presente Resolución, a los Vicerectorados Académico y de Investigación, Dirección General de Administración, a las Facultades, Oficina General de Planificación y Desarrollo, Oficina General de Recursos Humanos y demás dependencias correspondientes de la institución.

Regístrese, comuníquese y cúmplase.



Mg. WILLVER COASACA NÚÑEZ
SECRETARIO GENERAL

DISTRIBUCION:
 * Vicerectorados: Académico, Investigación
 * Dirección General de Administración
 * OGI, OGAI, OGPD
 * Ofs.: Planeamiento Estratégico, Presupuesto
 * Archivo/2017.
 jmh/



Dr. PORFIRIO ENRIQUEZ SALAS
RECTOR

DECANOS DE FACULTAD Y DIRECTORES DE ESCUELA PROFESIONAL

1	Ciencias Agrarias	M. Sc. Rosario Ysabel Bravo Portocarrero
1.1	Ingeniería Agronómica	Dr. Luis Alfredo Palao Iturregui
1.2	Ingeniería Agroindustrial	Dr. Alejandro Coloma Paxi
1.3	Ingeniería Topográfica y Agrimensura	M. Sc. Luis Alberto Mamani Huanca
2	Medicina Veterinaria y Zootecnia	Dr. Luis Vicente Olivera Marocho
2.1	Medicina Veterinaria y Zootecnia	Dr. Domingo Alberto Ruelas Calloapaza
3	Ingeniería Económica	Dr. Carlos Percy Ramirez Cayro
3.1	Ingeniería Económica	M. Sc. Luis Huarachi Coila
4	Ciencias Contables y Administrativas	M. Sc. Hermógenes Mendoza Ancoco
4.1	Ciencias Contables	Dr. Germán Alberto Medina Colque
4.2	Administración	Dr. Nicolas Edgar Roque Barrios
5	Enfermería	Dra. Tita Flores de Quispe
5.1	Enfermería	Dr. Juan Moises Sucapuca Araujo
6	Trabajo Social	M. Sc. Luz Marina Delgado Santos
6.1	Trabajo Social	Dra. Patricia Correa Charaja
7	Ciencias Sociales	M. Sc. Héctor Luciano Velásquez Sagua
7.1	Sociología	Mg. Hernán Alberto Jove Quimper
7.2	Turismo	Dr. Alan Midwar Franco Jove
7.3	Antropología	M. Sc. Luperio David Onofre Mamani
7.4	Ciencias de la Comunicación Social	Dr. Javier Arturo Apaza Quispe
7.5	Arte	Mg. Renzo Faviani Valdivia Terrazas
8	Ciencias Biológicas	Dr. Sabino Atencio Limachi
8.1	Biología	Dr. Nicanor Bravo Choque
9	Ingeniería Estadística e Informática	M. Sc. César Augusto Lluen Vallejos
9.1	Ingeniería Estadística e Informática	Dr. Edgar Eloy Carpio Vargas
10	Ciencias de la Educación	Dr. Pedro Carlos Huayanca Medina
10.1	Educación Secundaria	Dra. Maricela Alicia Portillo Loayza
10.2	Educación Física	Dr. Efraín Yupanqui Pino
10.3	Educación Primaria	Dr. Alexander Condori Palomino
10.4	Educación Inicial	Dra. Nataly Ardiles Cáceres
11	Ingeniería Química	M. Sc. Edith Tello Palma
11.1	Ingeniería Química	Dr. Walter Alejandro Zamalloa Cuba
12	Ciencias de la Salud	Dra. Benita Maritza Choque Quispe
12.1	Nutrición Humana	M. Sc. Wilber Paredes Ugarte
12.2	Odontología	Dr. Marco Manzaneda Peralta
13	Medicina Humana	Dr. Ariel Santiago Huarachi Loza
13.1	Medicina Humana	Dr. Justo Fernández Vaca
14	Ingeniería de Minas	M. Sc. Oscar Eloy Llanque Maquera
14.1	Ingeniería de Minas	M. Sc. Mario Serafin Cuentas Alvarado
15	Ciencias Jurídicas y Políticas	Dr. Boris Gilmar Espezua Salmón
15.1	Derecho	M. Sc. Juan Casazola Ccama
16	Ingeniería Geológica y Metalurgia	M. Sc. Andrés Olivera Chura
16.1	Ingeniería Geológica	Dra. Sofía Benavente Fernández
16.2	Ingeniería Metalúrgica	M. Sc. Alfredo Mamani Canqui
17	Ingeniería Civil y Arquitectura	Dra. Juana Idelza Zavaleta Gómez
17.1	Ingeniería Civil	M. Sc. Edgar Vidal Hurtado Chávez
17.2	Arquitectura y Urbanismo	M.Sc. Sergio Javier Casapia Ochoa
17.3	Ciencias Físico-Matemática	M- Sc. Ricardo Romero Loaiza
18	Ingeniería Agrícola	Dr. José Justiniano Vera Santa María
18.1	Ingeniería Agrícola	Ing. Edilberto Huaquisto Ramos
19	Ingeniería Mecánica Eléctrica, Electrónica y Sistemas	M. Sc. Gregorio Meza Marocho
19.1	Ingeniería Mecánica Eléctrica	M. Sc. Renzo Illacutipa Mamani
19.2	Ingeniería Electrónica	Dr. José Emmanuel Cruz de la Cruz
19.3	Ingeniería de Sistemas	M. Sc. Edgar Holguín Holguín

EQUIPO TÉCNICO PARA LA FORMULACIÓN DEL PLAN OPERATIVO INSTITUCIONAL 2017-2019

Oficina General de Planificación y Desarrollo

M. Sc. Manuel Enríquez Tavera

Oficina de Planeamiento Estratégico

Ing Raúl Ramos Casas

Ing. Edith Marleny Ruelas Cuentas

Ing. Eloy Oscar Espinoza Calsín

Oficina de Presupuesto

CPC. Walter Ruelas Quispe

Ing. Omar Zea Zea

Oficina de Logística

Ing. Néstor Modesto Mamani Titi

Oficina de Tecnología Informática y Telecomunicaciones

M. Sc. José Gavino Flores Chipana

Ing. René Leónidas Araujo Cotacallapa

CONTENIDO**Página**

1. INTRODUCCIÓN	7
2. MARCO LEGAL	8
3. ORGANIZACIÓN DE LA UNIVERSIDAD NACIONAL DEL ALTIPLANO	9
4. DIAGNOSTICO SITUACIONAL	12
5. MARCO ESTRATÉGICO INSTITUCIONAL.....	30
a. Visión Institucional de la Universidad Nacional del Altiplano	30
b. Misión Institucional de la Universidad Nacional del Altiplano.....	30
6. OBJETIVOS ESTRATÉGICOS INSTITUCIONALES DE LA UNIVERSIDAD NACIONAL DEL ALTIPLANO	31
7. DECLARACIÓN DE POLÍTICA INSTITUCIONAL	33
8. ARTICULACIÓN OBJETIVOS PLAN ESTRATÉGICO SECTORIAL MULTIANUAL – 2016-2021 DEL SECTOR EDUCACIÓN Y PEI 2017 – 2019 DE LA UNIVERSIDAD NACIONAL DEL ALTIPLANO.....	40
9. MATRIZ DE OBJETIVOS Y ACCIONES ESTRATÉGICAS DEL PEI 2017-2019 Y POI 2018 DE LA UNIVERSIDAD NACIONAL DEL ALTIPLANO.....	40
10. PRESUPUESTO INSTITUCIONAL ASIGNADO AÑO FISCAL 2018.....	42
11. ANEXO 1: PROGRAMACIÓN DE ACTIVIDADES OPERATIVAS Y METAS 2018 (Páginas 44 a la 159)	44

1. INTRODUCCIÓN

La Universidad Nacional del Altiplano es persona jurídica de derecho público interno, autónoma por mandato de la Constitución Política del Perú; es una comunidad académica orientada a la formación profesional y a la investigación científica, con una clara conciencia de la realidad de nuestro país multicultural; adopta el concepto de educación de calidad como derecho fundamental y de servicio público esencial. Como pliego presupuestal, formula su Plan Estratégico Institucional - PEI y un Plan Operativo Institucional - POI, los cuales orientan su accionar para el logro de los objetivos establecidos en la política institucional en el marco de las políticas y planes nacionales.

El PEI es un instrumento de gestión que identifica la estrategia de la Universidad para lograr los objetivos estratégicos institucionales, en un periodo mínimo de tres (3) años, a través de iniciativas diseñadas para producir una mejora en el bienestar de la población estudiantil a la cual sirve y cumplir su misión. Para implementar esa estrategia, el POI establece las actividades priorizadas vinculadas al cumplimiento de los objetivos y acciones estratégicas aprobadas en el PEI, cuya ejecución permite producir bienes o servicios y realizar inversiones, en un periodo anual. Cuando ese POI se traduce en un presupuesto anual aprobado (en la Ley de Presupuesto del Sector Público), el POI financiado refleja la decisión de lograr los objetivos de política con la estrategia diseñada. Luego, se debe hacer seguimiento a la ejecución del POI para verificar el cumplimiento de lo planificado y finalmente, evaluar si se lograron los objetivos y metas, a nivel de PEI y POI. Plan Estratégico Institucional 2017-2019, aprobado con Resolución Rectoral N° 070-2017-R-UNA.

Para la ejecución de las actividades y proyectos de inversión priorizados para el año 2018 se cuenta con un PIA - Presupuesto Institucional de Apertura de S/ 168'989,756.00 Soles, de los cuales S/ 138'753,827.00 Soles es para gastos corrientes que significa el 82.1% y S/ 30'235,929.00 Soles son destinados a gastos de capital, lo que significa el 17.9% del total presupuestal.

2. MARCO LEGAL

- a. Ley N° 30220 Ley Universitaria
- b. Decreto Legislativo N° 1088, Ley del Sistema Nacional de Planeamiento Estratégico y del Centro de Nacional de Planeamiento Estratégico.
- c. Resolución de Presidencia del Consejo Directivo N° 26-2014-CEPLAN/PCD, que aprueba la Directiva N° 001-2014-CEPLAN, Directiva General del Proceso de Planeamiento Estratégico - Sistema Nacional de Planeamiento Estratégico.
- d. Resolución de Presidencia del Consejo Directivo N° 033-2017-CEPLAN/DNCP, que aprueba la Guía para el Planeamiento Institucional
- e. Directiva N° 001-2017-CEPLAN/PCD, Directiva para la actualización del Plan Estratégico de Desarrollo Nacional.
- f. Ley N° 28411, Ley General del Sistema Nacional de Presupuesto Público y sus modificatorias.
- g. Ley N° 27658, Ley Marco de la Modernización de la Gestión del Estado.
- h. Ley N° 30693, Ley de Presupuesto del Sector Público Año Fiscal 2018.
- i. Resolución Rectoral N° 1044-2015-R-UNA, que pone en conocimiento el Estatuto de la Universidad Nacional del Altiplano, aprobado por Resolución de Asamblea Estatutaria N°005-2015-AE-UNA.
- j. Resolución Rectoral N° 3401-2017-R-UNA, que aprueba la Estructura Orgánica de la Universidad Nacional del Altiplano
- k. Resolución Rectoral N° 0506-2016-R-UNA, que aprueba el Reglamento de Organización y Funciones de la Universidad Nacional del Altiplano.
- l. Resolución Rectoral N° 070-2017-R-UNA, que aprueba el Plan Estratégico Institucional 2017-2019.
- m. Resolución Rectoral N° 2001-2017-R-UNA que aprueba la Directiva N° 02 – 2017 - OPP-OGPD - UNA. Directiva que norma los procedimientos para la formulación, seguimiento, evaluación y modificación del Plan Operativo Anual (POA) de las Unidades Académicas y Unidades Administrativas y Plan Operativo Institucional (POI) del Pliego 520 Universidad Nacional del Altiplano.

3. ORGANIZACIÓN DE LA UNIVERSIDAD NACIONAL DEL ALTIPLANO

I. ALTA DIRECCION

- 01.1. Asamblea Universitaria.
- 01.2. Consejo Universitario.
- 01.3. Rectorado.
- 01.4. Vicerrectorado Académico.
- 01.5. Vicerrectorado de Investigación.

II. ÓRGANOS CONSULTIVOS Y ESPECIALES

- 02.1. Comité Electoral Universitario.
- 02.2. Defensoría Universitaria.
- 02.3. Tribunal de Honor Universitario.

III. ÓRGANOS DE CONTROL

- 03.1. Órgano de Control Institucional.
- 03.2. Comisión Permanente de Fiscalización.

IV. ÓRGANOS DE ASESORAMIENTO

- 04.1. **Oficina General de Asesoría Jurídica.**
 - 04.1.1 Oficina de Asuntos Académicos y Administrativos.
 - 04.1.2 Oficina de Asuntos Contenciosos.
- 04.2. **Oficina General de Planificación y Desarrollo.**
 - 04.2.1. Oficina de Planeamiento Estratégico.
 - 04.2.2. Oficina de Presupuesto.
 - 04.2.3. Oficina de Inversiones.
 - 04.2.4. Oficina de Racionalización.
 - 04.2.5. Oficina de Estadística.

- 04.3. **Oficina de Calidad, Licenciamiento y Acreditación.**

V. ÓRGANOS DE APOYO

- 05.1. **Oficina de Secretaría General.**
- 05.2. **Oficina de Imagen y Comunicaciones.**
- 05.3. **Oficina de Cooperación Nacional e Internacional.**
- 05.4. **Oficina de Tecnologías de Información.**
- 05.5. **Dirección General de Administración.**
 - 05.5.1. Oficina de Recursos Humanos.
 - 05.5.2. Oficina de Logística.
 - 05.5.3. Oficina de Tesorería.
 - 05.5.4. Oficina de Contabilidad.
 - 05.5.5. Oficina de Ejecución de Inversiones.
 - 05.5.6. Oficina de Supervisión de Infraestructura.
 - 05.5.7. Centros de Producción de Bienes y Servicios.
- 05.6. **Dirección de Responsabilidad Social**
 - 05.6.1. Oficina de Proyección Social y Extensión Universitaria.
 - 05.6.2. Oficina de Seguimiento y Desarrollo del Graduado.
 - 05.6.3. Oficina de Gestión Ambiental.

VI. ÓRGANOS DE LINEA

- 06.1. **Facultad.**
- 06.2. **Consejo de Facultad.**
- 06.3. **Decanato.**

- 06.3.1 Escuelas Profesionales.
- 06.3.2 Departamentos Académicos.
- 06.3.3 Unidades de Investigación.
- 06.3.4 Unidades de Responsabilidad Social.
- 06.3.5 Unidades de Tutoría.
- 06.3.6 Unidades de Posgrado.
- 06.3.7 Unidades de Segunda Especialidad.
- 06.4. Escuela de Posgrado.**
- 06.5. Consejo de Escuela de Posgrado.**
- 06.6. Dirección – EPG.**
 - 06.6.1 Coordinación de los Programas de Doctorado.
 - 06.6.2 Coordinación de los Programas de Maestría.

ÓRGANOS NORMATIVO-EJECUTIVO DE VICERRECTORADO ACADÉMICO

- 06.7. Dirección General Académica.**
 - 06.7.1 Oficina de Planeamiento Curricular y Desempeño Docente.
 - 06.7.2 Oficina de Supervisión y Evaluación Académica.
 - 06.7.3 Oficina de Registro y Archivo Académico.
 - 06.7.4 Oficina de Tutoría y Servicio Psicopedagógico.
 - 06.7.5 Oficina de Estudios Generales.
- 06.8. Dirección General de Admisión.**
 - 06.7.1 Oficina de Admisión de Pregrado.
 - 06.7.2 Oficina de Admisión de Posgrado.
 - 06.7.3 Oficina de Admisión de Segunda Especialidad.
- 06.9. Dirección de Bienestar Universitario**
 - 06.11.1 Oficina de Servicio Médico Primario.
 - 06.11.2 Oficina de Recreación y Deporte.
 - 06.11.3 Oficina de Servicio de Comedores.
 - 06.11.4 Oficina de Servicio Social.
- 06.10. Dirección de Bibliotecas**
 - 06.10.1 Oficina de Bibliotecas.
 - 06.10.2 Oficina de Fondo Editorial.

ÓRGANOS NORMATIVO-EJECUTIVO DE VICERRECTORADO DE INVESTIGACIÓN

- 06.11. Dirección General de Investigación.**
 - 06.11.1. Oficina de Plataforma de Investigación y Desarrollo.
 - 06.11.2. Oficina de Planeamiento de Investigación y Desarrollo.
 - 06.11.3. Oficina de Coordinación, Promoción y Desarrollo de la Investigación.
- 06.12. Dirección de los Institutos de Investigación.**
 - 06.14.1 Oficina de Publicaciones Científicas.
 - 06.14.2 Oficina de Megalaboratorios.
- 06.13. Dirección de Emprendimiento Empresarial.**
 - 06.13.1. Oficina de Gestión de Planes de Negocios.
 - 06.13.2. Oficina de Gestión de la Innovación y Emprendimiento.

VII. ORGANOS DESCONCENTRADOS

- 07.1 Centros Experimentales.**

ORGANIGRAMA ESTRUCTURAL: UNIVERSIDAD NACIONAL DEL ALTIPLANO

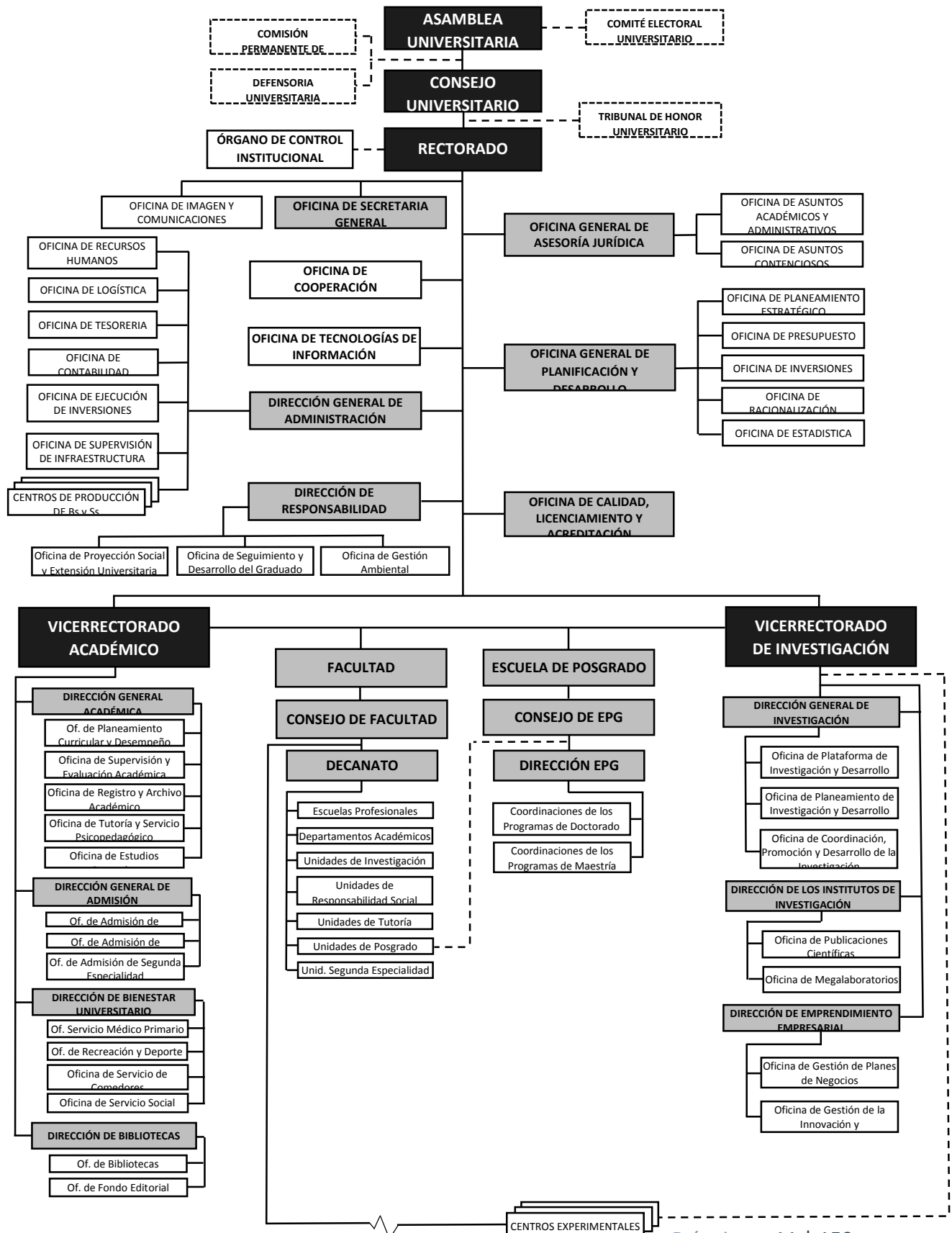

4. DIAGNOSTICO SITUACIONAL

La Universidad Nacional del Altiplano, como institución de educación superior universitaria diseña e implementa los mecanismos y herramientas técnicas que incentiven y/o fomenten la mejora de la calidad y el logro de resultados del servicio educativo que brinda, así mismo la Ley N° 30220 Ley Universitaria – en su Cuarta disposición complementaria modificatoria, selecciona a la Universidad Nacional del Altiplano y otras 11 Universidades públicas para la elaboración y aprobación de un Programa de Fortalecimiento Institucional para la Calidad de la Formación Universitaria, como referente para la asignación de presupuesto en los siguientes ejercicios presupuestales, esto se efectivizó a través de la Formulación del Programa de Fortalecimiento Institucional para la Calidad de Formación Universitaria en la Universidad Nacional del Altiplano periodo 2015-2018 y como consecuencia de ello se firmaron convenios con el Ministerio de Educación en los años 2016 y 2017, permitiéndonos fortalecer la formación profesional en sus 117 programas, de los cuales 44 son de pregrado, 73 de posgrado (61 maestrías y 12 doctorados) y 40 segundas especialidades.

FORMACIÓN DE PREGRADO

Tal como se aprecia en la Tabla N° 1, la Universidad en el año 2017 ha ofertado 4,925 vacantes, a los cuales postularon 38,090; logrando ingresar 3,319 estudiantes. Los alumnos matriculados, se han incrementado de 14,182 estudiantes en el año 2008, a 16,347 en el año 2012, 18,666 estudiantes en el año 2016 y 18,916 en el año 2017. Las escuelas profesionales con mayor número de alumnos matriculados son: Ciencias Contables con 959, seguido de Ingeniería Civil con 925 estudiantes, Ingeniería Económica con 864 estudiantes. Las escuelas profesionales con menor cantidad de estudiantes matriculados son: Ciencias Físico - Matemáticas con 205 estudiantes y Educación Primaria con 273 estudiantes.

Desde el año 2008 hasta el año 2017, los grados académicos de bachiller expedidos por esta Universidad han experimentado un aumento relativo; de manera que en el año 2008 se expidieron 1,918 grados, aumentando a 2,488 grados en el año 2014, para luego disminuir a 2,109 grados de bachiller en el año 2016 (de los cuales 200 son vía el Programa de Complementación Académica); al primer semestre 2017 se tiene 703 grados de bachiller otorgados, lo que significa el 4% de los estudiantes matriculados. Durante el período 2008-2017 el porcentaje más alto obtenido fue en el año 2010 en el cual el número de bachilleres

alcanzó el 16% en relación a los estudiantes matriculados; la tendencia es decreciente, tal como reflejan los indicadores de evaluación presentados. Asimismo, esta Universidad otorgó 1222 títulos en el año 2008, 1,526 títulos en el 2014, para luego descender a 1,276 títulos profesionales en el año 2016, tal como se aprecia en la Tabla N° 1. En el primer semestre del año 2017 se ha otorgado 683 Títulos Profesionales, lo que significa el 4% de titulados en relación al total de estudiantes matriculados. Asimismo, en el período 2011 muestra el índice más alto 9% de titulados en relación a los estudiantes matriculados en ese año. En los tres últimos años los titulados han registrado un 70%, 61% y 97% respecto al número de bachilleres de esos años.

Tabla N° 1. Indicadores Académicos de Pregrado, Universidad Nacional del Altiplano Período 2008-2017.

DESCRIPCIÓN \ AÑOS	2008	2009	2010	2011	2012	2013	2014	2015	2016	2017 (*)
Vacantes	4136	5752	5740	6136	6016	4447	5037	6067	4436	4925
Postulantes	14817	15818	22355	28827	39714	30222	27725	41941	33990	38090
Ingresantes	2373	3035	3679	4108	4352	3496	3538	3529	3077	3319
Postulantes /Ingresantes	6.24	5.21	6.08	7.02	9.13	8.64	7.84	11.88	11.05	11.47
Estudiantes	14182	15452	15565	15594	16347	17465	18027	18748	18666	18916
Bachilleres	1918	1358	2479	2361	2260	2280	2488	2060	2109	703
Titulados	1222	979	1433	1329	1196	1350	1526	1288	1276	683
Bachilleres/Estudiantes	14%	9%	16%	15%	14%	13%	14%	11%	11%	4%
Titulados/Estudiantes	9%	6%	9%	9%	7%	8%	8%	7%	7%	4%
Titulados/Bachilleres	64%	72%	58%	56%	53%	59%	61%	63%	61%	97%

Fuente: Oficina de Estadística – OGPD – UNA.

Elaborado por la Unidad de Planes y Programas – OPP – OGPD-UNA.

(*) Información al Primer Semestre 2017

En lo que respecta al rendimiento académico, que constituye uno de los indicadores con mayor capacidad predictiva y tiene mucho que ver la calidad educativa de la Universidad Nacional del Altiplano, el porcentaje de alumnos invictos en el I Semestre del año 2016 es 46%, significando que 8,594 estudiantes son invictos de un total de 18,666; habiendo logrado un incremento de 1% de invictos. En cuanto a cursos desaprobados en el año 2016 el 23% de alumnos desaprobaron de 3 cursos a más, lo que significa que de cada 100 alumnos matriculados 23 tuvieron un rendimiento bajo en sus estudios. En el año 2017 el porcentaje de alumnos invictos en el I Semestre del año 2017 es 54%, significando que 10,273 estudiantes son invictos de un total de 18,916; habiendo logrado un incremento de 8% de invictos. En cuanto a cursos desaprobados en el año 2017 el 18% de alumnos desaprobaron de 3 cursos a más, lo que significa que de cada 100 alumnos matriculados 18 tuvieron un rendimiento bajo en sus estudios.

FORMACIÓN DE POSGRADO

Los indicadores académicos que se observan en la Tabla N° 2, nos muestran que en el año 2008 la cantidad de estudiantes ha disminuido de 458 estudiantes a 257 en comparación al año 2009. En los siguientes años se ha ido incrementando paulatinamente hasta llegar a 1,220 estudiantes matriculados en el año 2016, y 743 estudiantes matriculados en el primer semestre 2017, el indicador egresados/estudiantes nos muestra que el 3% del total de estudiantes han egresado de la Segunda Especialidad, en el primer semestre.

Tabla N° 2. Indicadores Académicos de la Segunda Especialización, Universidad Nacional del Altiplano – 2008-2017

DESCRIPCIÓN \ AÑOS	2008	2009	2010	2011	2012	2013	2014	2015	2016	2017 (*)
Vacantes	890	680	625	840	1014	1113	983	1254	1415	810
Postulantes	358	173	542	730	626	939	696	776	1086	853
Ingresantes	358	173	531	719	633	897	677	720	1245	739
Estudiantes	458	257	534	747	629	1046	906	1074	1220	743
Egresados	260	220	168	427	328	616	131	612	0	22
Titulados	30	45	43	82	101	128	147	172	210	0
Egresados/Estudiantes	57%	86%	31%	57%	52%	59%	14%	57%	0	3%
Titulados/Estudiantes	7%	18%	8%	11%	16%	12%	16%	16%	17%	
Titulados/Egresados	12%	20%	26%	19%	31%	21%	112%	28%	0	

Fuente: Oficina de Estadística – OGPD – UNA.

Elaborado por la Unidad de Planes – OPP – OGPD-UNA.

(*) Información al Primer Semestre 2017

La Ley General de Educación N° 28044, establece la calidad educativa como "el nivel óptimo de formación que deben alcanzar las personas para enfrentar los retos del desarrollo humano, ejercer su ciudadanía y continuar aprendiendo durante toda la vida", parte de ello es la función que cumple la Escuela de Posgrado, dictando cursos en 61 Programas de Maestrías y 12 Programas Doctorales.

Las Maestrías fueron creadas de acuerdo a la demanda del mercado laboral, cuyos indicadores académicos han mostrado lo siguiente, tal como se observa en la Tabla N°3, un crecimiento paulatino de la población estudiantil de 576 estudiantes en el año 2008 hasta llegar a 3,007 estudiantes en el año 2016 y 2,663 en el primer semestre del año 2017.

En el año 2008 hubo un total de 193 egresados, incrementándose en el año 2014 a 854 egresados, llegando en el año 2017 a 173 egresados en el primer semestre del año 2017.

Tabla N° 3. Indicadores Académicos de la Escuela de Posgrado – Maestría, Universidad Nacional del Altiplano – 2008-2017.

INDICADOR	2008	2009	2010	2011	2012	2013	2014	2015	2016	2017(*)
Vacantes	735	1090	920	1605	2280	2311	2065	2340	2585	2146
Postulantes	694	595	824	1001	1656	1525	1688	1616	2277	2209
Ingresantes	667	593	824	953	1634	1507	1510	1475	2043	2375
Postulantes/Ingresantes	1.04	1.00	1.00	1.05	1.01	1.01	1.12	1.10	1.11	0.93
Estudiantes	576	831	796	1302	1425	2169	2567	2752	3007	2663
Egresados	193	372	119	81	379	749	854	957	-	173
Graduados	82	55	117	108	84	94	107	141	173	0
Egresados/Estudiantes	34%	45%	15%	6%	27%	35%	33%	35%	-	6%
Graduados/Estudiantes	14%	7%	15%	8%	6%	4%	4%	5%	6%	
Graduados/Egresados	42%	15%	98%	133%	22%	13%	13%	15%	-	

Fuente: Oficina de Estadística – OGPD – UNA.

Elaborado por la Unidad de Planes – OPP – OGPD-UNA.

(*) Información al Primer Semestre 2017

El Programa Doctoral de la Escuela de Posgrado de la Universidad Nacional del Altiplano, aprobó su creación la Asamblea Nacional de Rectores, con Resolución N° 375-2007-ANR de fecha 28 de mayo año 2007, con el objetivo de formar científicos investigadores del más alto nivel académico. La Universidad oferta los siguientes programas doctorales: Doctorado en Ciencia Tecnología y Medio Ambiente, Ciencias de la Ingeniería Mecánica Eléctrica, Doctorado en Ciencias de la Salud, Doctorado en Economía y Políticas Públicas, Doctorado en Educación, Doctorado en Derecho, Doctorado en Ciencias de la Computación, Doctorado en Estadística Aplicada, Doctorado en Estadística e Informática, Doctorado en Ciencia Animal, Doctorado en Contabilidad y Finanzas, Doctorado en Ciencias Sociales, Gestión Pública y Desarrollo Territorial y Doctorado en Administración.

El comportamiento de los indicadores académicos en el primer semestre año 2017 del Programa Doctoral, como se observa en la Tabla N° 4, cuenta con 685 estudiantes matriculados en total, el mismo que se ha ido incrementando año tras año desde 431 estudiantes en el año 2008 hasta 685 en el año 2017. La cantidad de graduados en el año 2017 es de 30, quienes obtuvieron el grado de Doctor Cientiae.

Tabla N° 4. Indicadores Académicos del Programa Doctoral, Universidad Nacional del Altiplano – 2008-2017.

INDICADOR	2008	2009	2010	2011	2012	2013	2014	2015	2016	2017 (*)
Vacantes		140	120	140	170	200	315	400	405	325
Postulantes		125	98	134	131	170	360	300	454	395
Ingresantes		118	98	134	131	153	254	253	351	268
Postulantes/Ingresantes		1.06	1.00	1.00	1.00	1.11	1.42	1.19	1.29	1.47
Estudiantes	431	239	94	138	120	249	410	589	572	685
Egresados	268	236	0	0	0	78	127	166	12	0
Graduados	0	3	8	19	11	24	38	36	35	30
Egresados/Estudiantes	62%	99%	0%	0%	0%	31%	31%	28%	2%	0
Graduados /Estudiantes	0	1%	9%	14%	9%	10%	9%	6%	6%	4%

Fuente: Oficina de Estadística – OGPD – UNA.

Elaborado por la Unidad de Planes – OPP – OGPD-UNA.

(*) Información al Primer Semestre 2017

La Universidad, en cumplimiento a la normatividad de Transparencia de la Información Institucional, cuenta con un portal web, donde la Universidad da a conocer la Misión y Visión, Institucional, toda la información académica necesaria para conocimiento de la comunidad universitaria, indicadores académicos como número de postulantes e ingresantes según modalidad de ingreso, convocatorias a concurso público para el ingreso a la carrera docente, número de estudiantes por facultades y programas de estudios, mallas curricular de todos sus programas, etc.

RECURSOS HUMANOS

El recurso humano con que cuenta la Universidad, está integrado por una plana docente capacitada en los procesos de enseñanza aprendizaje; tal es así, para el año 2017 primer semestre se cuenta con un total de 1,291 docentes calificados, docentes que cumplen con lo establecido en el artículo 82° de la Ley N° 30220, Ley Universitaria. No incluye Rector, Secretario General ni a los vicerrectores por ser autoridades de la Universidad. De los cuales 396 son docentes ordinarios principales a tiempo completo dedicación exclusiva, seis son docentes ordinarios principales a tiempo parcial, 180 docentes son ordinarios asociados a tiempo completo y dedicación exclusiva, 24 docentes son ordinarios asociados a tiempo parcial, 88 docente son ordinarios auxiliares a tiempo completo, 16 docentes son ordinarios auxiliares a tiempo parcial; 186 docentes contratados a tiempo completo y 287 docentes son contratados a tiempo parcial. 272 docentes con grado de doctor, 554 docentes con el grado de maestro y 465 con el grado de bachiller, estos últimos eran

docentes a la entrada en vigencia de la Ley Universitaria, los 108 restantes que no eran docentes a la entrada en vigencia de la Ley Universitaria, cuentan con la categoría de extraordinarios. Al respecto, la Universidad viene ejecutando acciones para la adecuación efectiva, y se encuentran realizando estudios de maestría o tramitando la obtención del grado de maestro correspondiente.

El 64 % del total de docentes de la Universidad Nacional del Altiplano ostentan el grado de Maestro o Doctor, 21% son doctores y el 43 % son maestros, de los cuales 31 doctores y 50 maestros han obtenido el grado de Maestro o Doctor en el extranjero; para fomentar la carrera docente, incentivar la investigación y para promover que los docentes ordinarios con grado de bachiller realicen estudios de posgrado, la Universidad ejecutó el programa de pasantías en el 2016 y 2017 a los países Argentina, Brasil, Chile, Colombia y México.

En el año 2017 se realizaron cursos de capacitación a 1,553 docente en 4 áreas académicas: Biomédicas, Ingenierías, Ciencias Sociales y Económico Financieras.

El personal administrativo de acuerdo al CAP - Cuadro para Asignación de Personal – Provisional – CAP 2017, aprobado con Resolución Rectoral N° 1137-2016-R-UNA; está conformado por 813 plazas, de las cuales 773 cuentan con financiamiento y 40 plazas como requerimiento.

Asimismo, la Universidad cuenta con un total de 224 contratos de servicios por la modalidad de CAS.

ACREDITACIÓN Y LICENCIAMIENTO

La acreditación es un reconocimiento público al cumplimiento de los estándares por parte de la Universidad, en la actualidad cuenta con 26 programas acreditados con certificación oficial por el SINEACE. Tabla N° 5.

La Universidad obtuvo la Licencia Institucional de Funcionamiento para ofrecer el Servicio Educativo Superior Universitario por un periodo de seis años, con Resolución del Consejo Directivo N° 101-2017-SUNEDU/CD, de fecha 29 de diciembre de 2017.

Tabla N° 5. Proceso de Acreditación, Evaluación y Certificación de la Calidad Educativa, Universidad Nacional del Altiplano - 2017.

N°	ESCUELA PROFESIONAL	PROGRAMA	VIGENCIA	ESTADO	RESOLUCIÓN	OBSERVACIÓN
1	Ingeniería Agronómica	P26 Ingeniería Agronómica	Vigente (3 años)	Acreditada	Resolución de Consejo Directivo Ad Hoc N° 453-2017-SINEACE/CDAH-P	20/12/2017
2	Ingeniería Agroindustrial	P25 Ingeniería Agroindustrial		Evaluación Externa		
3	Ingeniería Topográfica y Agrimensura	P37 Ingeniería Topográfica y Agrimensura		Autoevaluación		Debe adecuarse al nuevo modelo de acreditación
4	Medicina Veterinaria y Zootecnia	P39 Medicina Veterinaria y Zootecnia	Vigente (3 años)	Acreditada	Resolución de Consejo Directivo Ad Hoc N° 196-2017-SINEACE/CDAH-P	19/05/2017
5	Ingeniería Económica	P30 Ingeniería Económica	Vigente (3 años)	Acreditada	Resolución de Consejo Directivo Ad Hoc N° 162-2015-SINEACE/CDAH-P	10/12/2015
6	Contabilidad	P12 Ciencias Contables	Vigente (3 años)	Acreditada	Resolución de Consejo Directivo Ad Hoc N° 054-2016-SINEACE/CDAH-P	20/05/2016
7	Administración	P01 Administración	Vigente (3 años)	Acreditada	Resolución de Consejo Directivo Ad Hoc N° 196-2017-SINEACE/CDAH-P	19/05/2017
8	Enfermería	P23 Enfermería	Vigente (3 años)	Acreditada	Resolución de Consejo Directivo Ad Hoc N° 210-2017-SINEACE/CDAH-P	19/05/2017
9	Trabajo Social	P43 Trabajo Social		Autoevaluación		Debe Adecuarse al nuevo modelo de acreditación
10	Sociología	P42 Sociología	Vigente (3 años)	Acreditada	Resolución de Consejo Directivo Ad Hoc N° 259-2017-SINEACE/CDAH-P	12/06/2017
11	Turismo	P44 Turismo	Vigente (3 años)	Acreditada	Resolución de Consejo Directivo Ad Hoc N° 454-2017-SINEACE/CDAH-P	20/12/2017
12	Antropología	P02 Antropología	Vigente (3 años)	Acreditada	Resolución de Consejo Directivo Ad Hoc N° 053-2016-SINEACE/CDAH-P	20/05/2016
13	Ciencias de la Comunicación Social	P12 Ciencias de la Comunicación Social	Vigente (3 años)	Acreditada	Resolución de Consejo Directivo Ad Hoc N° 166-2017-SINEACE/CDAH-P	28/04/2017
14	Arte	P04 Arte: Artes Plásticas				
		P05 Arte: Danza				
		P06 Arte: Música	Vigente (3 años)	Acreditada	Resolución de Consejo Directivo Ad Hoc N° 452-2017-SINEACE/CDAH-P	20/12/2017
		P07 Arte: Teatro				

Continuación de la Tabla N°5. Proceso de Acreditación, Evaluación y Certificación de la Calidad Educativa, Universidad Nacional del Altiplano - 2017.

N°	ESCUELA PROFESIONAL	PROGRAMA		VIGENCIA	ESTADO	RESOLUCIÓN	OBSERVACIÓN
15	Biología	P08	Biología: Pesquería		Autoevaluación		Debe Adecuarse al nuevo modelo de acreditación
		P09	Biología: Microbiología y Laboratorio Clínico		Autoevaluación		Debe Adecuarse al nuevo modelo de acreditación
		P10	Biología: Ecología		Autoevaluación		Debe Adecuarse al nuevo modelo de acreditación
16	Ingeniería Estadística e Informática	P32	Ingeniería Estadística e Informática	Vigente (3 años)	Acreditada	Resolución de Consejo Directivo Ad Hoc N° 039-2017-SINEACE/CDAH-P	23/02/2017
17	Educación Secundaria	P19	Educación Secundaria de la Especialidad de Ciencias Sociales	Vigencia (3 años)	Acreditada	Resolución de Consejo Directivo Ad Hoc N° 166-2016-SINEACE/CDAH-P	03/11/2016
		P20	Educación Secundaria de la Especialidad de Ciencias, Tecnología y Ambiente				
		P21	Educación Secundaria de la Especialidad de Lengua, Literatura, Psicología y Filosofía	Vigente (3 años)	Acreditada	Resolución de Consejo Directivo Ad Hoc N° 167-2015-SINEACE/CDAH-P	21/12/2015
		P22	Educación Secundaria de la Especialidad de Matemática, Física, Computación e Informática				
18	Educación Física	P16	Educación Física	Vigente (3 años)	Acreditada	Resolución de Consejo Directivo Ad Hoc N° 238-2016-SINEACE/CDAH-P	22/12/2016
19	Educación Primaria	P18	Educación Primaria	Vigente (3 años)	Acreditada	Resolución de Consejo Directivo Ad Hoc N° 008-2016-SINEACE/CDAH-P	20/01/2016
20	Educación Inicial	P17	Educación Inicial	Vigente (3 años)	Acreditada	Resolución de Consejo Directivo Ad Hoc N° 167-2015-SINEACE/CDAH-P	21/12/2015
21	Ingeniería Química	P36	Ingeniería Química	Vigente (3 años)	Acreditada	Resolución de Consejo Directivo Ad Hoc N° 210-2016-SINEACE/CDAH-P	19/12/2016
22	Nutrición Humana	P40	Nutrición Humana	Vigente (3 años)	Acreditada	Resolución de Consejo Directivo Ad Hoc N° 135-2017-SINEACE/CDAH-P	24/04/2017

PLAN OPERATIVO INSTITUCIONAL 2018

Nº	ESCUELA PROFESIONAL	PROGRAMA		VIGENCIA	ESTADO	RESOLUCIÓN	OBSERVACIÓN
23	Odontología	P41	Odontología	Vigente (3 años)	Acreditada	Resolución de Consejo Directivo Ad Hoc N° 196-2017-SINEACE/CDAH-P	19/05/2017
24	Medicina Humana	P38	Medicina Humana		Autoevaluación		Debe adecuarse al nuevo modelo de acreditación
25	Ingeniería de Minas	P28	Ingeniería de Minas	Vigente (3 años)	Acreditada	Resolución de Consejo Directivo Ad Hoc N° 039-2017-SINEACE/CDAH-P	23/02/2017
26	Derecho	P15	Derecho	Vigente (3 años)	Acreditada	Resolución de Consejo Directivo Ad Hoc N° 173-2017-SINEACE/CDAH-P	08/05/2017
27	Ingeniería Geológica	P33	Ingeniería Geológica	Vigente (3 años)	Acreditada	Resolución de Consejo Directivo Ad Hoc N° 056-2017-SINEACE/CDAH-P	03/03/2017
28	Ingeniería Metalúrgica	P35	Ingeniería Metalúrgica	Vigente (3 años)	Acreditada	Resolución de Consejo Directivo Ad Hoc N° 196-2017-SINEACE/CDAH-P	19/05/2017
29	Ingeniería Civil	P27	Ingeniería Civil		Evaluación Externa		
30	Arquitectura y Urbanismo	P03	Arquitectura y Urbanismo		Evaluación Externa		
31	Ciencias Físico-Matemática	P13	Ciencias Físico-Matemática: Física		Evaluación Externa		
		P14	Ciencias Físico-Matemática: Matemáticas		Evaluación Externa		
32	Ingeniería Agrícola	P24	Ingeniería Agrícola		Autoevaluación		Debe adecuarse al nuevo modelo de acreditación
33	Ingeniería Mecánica Eléctrica	P34	Ingeniería Mecánica Eléctrica	Vigente (3 años)	Acreditada	Resolución de Consejo Directivo Ad Hoc N° 207-2017-SINEACE/CDAH-P	19/05/2017
34	Ingeniería Electrónica	P31	Ingeniería Electrónica		Acreditada	Resolución de Consejo Directivo Ad Hoc N° 056-2017-SINEACE/CDAH-P	03/03/2017
35	Ingeniería de Sistemas	P29	Ingeniería de Sistemas		Autoevaluación		Debe adecuarse al nuevo modelo de acreditación
35	EP	44	Programas		26	Acreditadas	

FUENTE: SINEACE, Resolución Rectoral N° 4646-2016-R-UNA
Elaboración Unidad de Planes y Programas.

Tabla N° 6. Programación de Actividades convenio N° 404 – 2017 MINEDU, Universidad Nacional del Altiplano. Monto Total Aprobado S/ 20'832,118.00 Soles

N°	ACTIVIDAD	MONTO S/ Soles	TRAMO	Responsable Ejecución	Responsable Supervisión	META
1	Diagnóstico y Plan de la situación de la infraestructura y equipamiento.	40,172.00				
	*Elaboración de estudio Técnico de cálculo de aforo por local de la Universidad Nacional del Altiplano.	40,172.00	2do Tramo	Arq. Iván Gómez Cruz	Ing. Jesús Mamani Velásquez	39
2	Acciones de Mantenimiento.	5'314,277.00				
	*Plan de Adecuación y Mantenimiento de aulas y Laboratorios de la Universidad Nacional del Altiplano.	4'092,204.00				
	Escuela Profesional de Medicina Humana.	442,485.00	2do Tramo	Ing. Marco Nalvarte Andrade	Ing. Jesús Mamani Velásquez	33
	Escuela Profesional de Medicina Veterinaria y Zootecnia	229,546.00	2do Tramo			
	Escuela Profesional de Nutrición Humana.	369,883.00	2do Tramo			
	Escuela Profesional de Ciencias Contables.	448,693.00	2do Tramo			
	Escuela Profesional de Ingeniería Agrícola.	358,709.00	2do Tramo			
	Escuela Profesional de Ingeniería Química.	480,834.00	2do Tramo			
	Escuela Profesional de Ingeniería Económica.	384,705.00	2do Tramo			
	Escuela Profesional de Ingeniería Mecánica Eléctrica e Ingeniería de Sistemas.	657,844.00	2do Tramo			
	Facultad de Ciencias Agrarias.	719,505.00	2do Tramo			
	*Mantenimiento de Infraestructura del CIP Chuquibambilla II Etapa.	408,651.00	2do Tramo	Ing. Marco Nalvarte Andrade	Ing. Jesús Mamani Velásquez	72
	*Mantenimiento de áreas comunes del Local SLO 01 Ciudad Universitaria de la Universidad Nacional del Altiplano.	670,483.00	2do Tramo	Ing. Marco Nalvarte Andrade	Ing. Jesús Mamani Velásquez	73
	*Saneamiento Básico. Mantenimiento de Sistema de evacuación de aguas pluviales en el Campus Universitario de la Universidad Nacional del Altiplano.	142,939.00	2do Tramo	Ing. Marco Nalvarte Andrade	Ing. Jesús Mamani Velásquez	39
3	Reposición de Equipos y Mobiliarios.	499,573.00				
	* Reposición de Equipos de cómputo (CPU, Laptop, monitores y proyectores) para las aulas y laboratorios de pregrado y oficinas que brinden servicios enfocados directamente al alumno.	499,573.00	2do Tramo	Ing. Joaquin Huanca Cutimbo	Ing. José Flores Chipana	33
4	Adquisición de material, software y equipos.	399,700.00				
	*Adquisición de Impresoras Plotter para planos para el desarrollo académico en el área de ingenierías y arquitectura.	230,270.00	2do Tramo	Ing. Joaquin Huanca Cutimbo	Ing. José Flores Chipana	33
	*Implementación de tópicos de emergencia en los Centros de Investigación y Producción de la Universidad Nacional del Altiplano: - CIP Chucuito, CIP Chuquibambilla, CIP La Raya, CIP Camacani	67,430.00	2do Tramo	CD. David Camapaza Velasquez	Dra. María Zuñiga Velasquez	33
	*Adquisición de Impresoras Multifuncionales para la impresión de certificados, constancias y actas de los Estudiantes de Pregrado.	102,000.00	2do Tramo	Ing. Joaquin Huanca Cutimbo	Dr. Rogelio Florez Franco	33
5	Sistemas de Información.	280,000.00				
	*Gestión de biblioteca y aprendizaje virtual.	280,000.00	2do Tramo	Ing. Oscar Barrientos Huamán	Dr. Rogelio Florez Franco	20
6	Movilidad y Pasantías para estudiantes.	1'224,000.00	1er Tramo	Dr. Wenceslao Medina Espinoza	Dr. Porfirio Enriquez Salas	30
7	Capacitación de docentes.	935,685.00				
	* Investigación Formativa.	400,000.00	2do Tramo	Dr. Rogelio Florez Franco	Dr. Porfirio Enriquez Salas	27
	* Capacitación Técnico Pedagógico.	400,000.00	2do Tramo	Dr. Rogelio Florez Franco	Dr. Porfirio Enriquez Salas	27
	TOTAL	8'557,722.00				

Tabla N° 7. Programación de Proyectos De Inversión Pública: Financiamiento Convenio 404 – 2017. MINEDU – Universidad Nacional del Altiplano

N° Ord	CODIGO SNIP	NOMBRE DEL PROYECTO	COSTO TOTAL INVERSIÓN VIABLE	PIM 2017	MONTO AUTORIZADO	DEVENGADO ACUMULADO AL 2017	FINANCIAMIENTO MINEDU 2017	OBSERVACION	TRAMO	R. EJECUCION	R. SUPERV.	META
1	288183	Mejoramiento Del Servicio De Formación Profesional En La Escuela Profesional De Administración De La Universidad Nacional Del Altiplano	4,656,316.20	1,726,512.00	3'881,805.58	727,004.12	1,487,228.00	Construcción	1er Tramo	Ing. Marco Nalvarte Andrade	Ing. Jesús Mamani Velásquez	67
2	290904	Mejoramiento De Los Servicios De Laboratorios Para La Formación Profesional E Investigación De La Escuela Profesional De Ingeniería Mecánica Eléctrica En La Universidad Nacional Del Altiplano	2,204,906.00	500,000.00	2'354,127.99	1,704,904.75	149,223.00	Equipamiento	1er Tramo	Ing. Joaquín Huanca Cutimbo	Ing. Jesús Mamani Velásquez	66
3	259520	Creación Del Servicio De Mega laboratorio Clínico Universitario De Salud Humana En Altura Para La Formación E Investigación En La Universidad Nacional Del Altiplano	23,051,479.00	247,112.00	16,544,537.01	18,514,939.02	738,403.00	Construcción	1er Tramo	Ing. Marco Nalvarte Andrade	Ing. Jesús Mamani Velásquez	68
4	210669	Mejoramiento Del Servicio Académico En Formación E Investigación Básica En La Escuela Profesional De Educación Inicial De La Universidad Nacional Del Altiplano	1,777,796.00		1'778,036.82	1,155,749.38	660,198.00	Equipamiento	1er Tramo	Ing. Joaquín Huanca Cutimbo	Ing. Jesús Mamani Velásquez	63
5	248970	Mejoramiento De Los Servicios De Formación Profesional De La Facultad De Trabajo Social En La Universidad Nacional Del Altiplano	3,264,389.00		3'302,344.37	3,044,670.39	257,663.00	Equipamiento	1er Tramo	Ing. Joaquín Huanca Cutimbo	Ing. Jesús Mamani Velásquez	65
6	273342	Mejoramiento Del Servicio Académico En La Escuela Profesional De Ingeniería Civil De La Universidad Nacional Del Altiplano	3,712,341.00		4'724,143.13	4,086,196.05	510,422.00	Equipamiento	1er Tramo	Ing. Joaquín Huanca Cutimbo	Ing. Jesús Mamani Velásquez	64
7	316358	Mejoramiento De Servicios Complementarios Para La Formación Profesional De La Escuela Profesional De Arquitectura Y Urbanismo De La Universidad Nacional Del Altiplano Puno	2,352,514.00	1,352,514.00	3'245,872.05		382,512.00	Construcción	1er Tramo	Ing. Marco Nalvarte Andrade	Ing. Jesús Mamani Velásquez	69
8	359734	Creación Del Servicio De Laboratorio De Ciencias Básicas Para La Formación Profesional En Ingeniería En La Universidad Nacional Del Altiplano	9'100,852.00	5'000,000.00	5'844,395.00		369,876.00	Construcción	1er Tramo	Ing. Marco Nalvarte Andrade	Ing. Jesús Mamani Velásquez	70
9	332728	Recuperación Del Servicio Académico Y De Apoyo A La Investigación De Pregrado De La Facultad De Ingeniería De Minas En La Universidad Nacional Del Altiplano – Puno	6,578,675.00	561,151.00			983,345.00	Construcción	2do Tramo	Ing. Marco Nalvarte Andrade	Ing. Jesús Mamani Velásquez	71
Total							5'538,870.00					

Tabla N° 8 INVERSIONES DE AMPLIACIÓN MARGINAL NO PIP - CONVENIO 404 – 2017. MINEDU - UNIVERSIDAD NACIONAL DEL ALTIPLANO

N° Ord	Código Unific.	Código	Nombre Del Proyecto	PIM 2017	Monto Autorizado	Financiamiento MINEDU 2017	Observación	Tramo	Responsable de Ejecución	Responsable de Supervisión	Meta
1		2382908	Adquisición De Unidad De Laboratorio En El Mega laboratorio De Investigación De La Universidad Nacional Del Altiplano En La Localidad Puno, Distrito De Puno, Provincia Puno, Departamento Puno			4'236,063.00	Equipamiento	2do Tramo	Ing. Joaquín Huanca Cutimbo	Dr. Wenceslao Medina Espinoza	77
2		2382941	Adquisición De Unidad De Laboratorio En El Centro De Investigación Y Comunicación (CECUNA) De La Universidad Nacional Del Altiplano En La Localidad Puno, Distrito De Puno, Provincia Puno, Departamento Puno			730,114.00	Equipamiento	2do Tramo	Ing. Joaquín Huanca Cutimbo	Dr. Javier Elías Mamani Gamarra	76
3		2383179	Adquisición De Vehículos De Servicios De Transporte En La Unidad De Servicio De Transporte Universitario De La Universidad Nacional Del Altiplano En La Localidad Puno, Distrito De Puno, Provincia Puno, Departamento Puno.			1'769,349.00	Equipamiento	2do Tramo	Lic. Enrique Camilo Centellas Catacora	Ing. Germán Ccoillo Cotrado	78
			Total			6'735,526.00					

RESUMEN

- Programación de Actividades S/ 8'557,722.00
- Proyectos de Inversión S/ 5'538,870.00
- Inversiones de Ampliación Marginal S/ 6'735,526.00
- T O T A L:** S/ 20'832,118.00

INVESTIGACIÓN

El Vicerrectorado de Investigación es el órgano de más alto nivel de la Universidad en el ámbito de la investigación. Con Resolución Rectoral N° 3692-2017-UNA del 16 de noviembre de 2017, se aprobaron las 24 líneas de investigación, que a su vez se subdividen en 180 sub-líneas de investigación, las cuales son en su mayoría transversales, posibilitando que los trabajos de investigación sean interdisciplinarios, tanto en su elaboración, evaluación y ejecución.

Tiene registrado en el Directorio Nacional de Investigadores e Innovadores (DINA) 343 docentes, quienes cuentan con producción científica de algún tipo o producciones científicas. Asimismo, se cuenta con 18 docentes calificados como “Docente Investigador CONCYTEC”, pertenecientes al Registro Nacional de Investigadores en Ciencia y Tecnología – REGINA, del Sistema Nacional de Ciencia y Tecnología e Innovación Tecnológica SINACYT.

Se cuenta con un repositorio Institucional en el cual se tiene registrado 2,742 documentos, entre tesis de pregrado, maestrías, doctorados y monografías, dicho repositorio se encuentra registrado en el Repositorio Nacional Digital de Ciencia, Tecnología e Innovación de Acceso Abierto ALICIA con un total de 2,518 publicaciones.

213 Proyectos de investigación en ejecución con la fuente de financiamiento Recursos Ordinarios.

1,319 proyectos de tesis registrados en la plataforma de Investigación Integrada a la Labor Académica con Responsabilidad – PILAR.

Se cuenta con dos Revistas indexadas: Revista de Investigaciones Altoandinas y la Revista Comunic@ción – Revista de Investigación y Desarrollo; asimismo dentro del ámbito de la promoción y difusión de la investigación, cuenta con otras publicaciones, dentro de las cuales se resaltan las revistas “Estomatología del Altiplano”, “Antropología Andina” y “Cambio Social”.

El Vicerrectorado de Investigación gestiona la investigación a nivel institucional y coordina con los cuatro centros experimentales de investigación y producción: Camacani, Chucuito, La Raya, Chuibambilla, Se cuenta con dos Institutos de Investigación: Instituto de Investigación de Bovinos y el Instituto de Investigación de Camélidos Sudamericanos.

Así mismo cuenta con 18 docentes calificados como “Docente investigador CPNCUTEC”, pertenecientes al registro Nacional de Investigadores en Ciencia y Tecnología (REGINA).

La producción científica de los docentes al 2017, declarada en el Directorio de Investigación Nacional – DINA cuenta con 54 publicaciones en Scopus, 54 en Orcid o Medline y 92 en Alicia; artículos presentados en congresos 210, 12 en boletines, 340 en revistas; 71 en cartel de conferencia, 312 en libros y 433 en otros; y 23 proyectos de investigación en desarrollo y 510 concluidos.

La Universidad cuenta con un Fondo Especial de Desarrollo Universitario – FEDU para la presentación de proyectos, avances e informes finales de investigación en el marco de los Programas Nacionales Transversales de Ciencia Tecnología e Investigación establecidos por el CONCYTEC y/o dentro de las líneas de investigación de cada una de las escuelas profesionales por docentes nombrados; así mismo se cuenta con programas de movilidad y pasantías para los estudiantes y el programa de viajes de investigación para los docentes.

Oficina de Plataforma del Vicerrectorado de Investigación: La “Plataforma de Investigación Universitaria Integrada a la Labor Académica con Responsabilidad” - PILAR, ha sido creada en el Vicerrectorado de Investigación de la Universidad Nacional del Altiplano Puno en el marco de la implementación de la ley universitaria 30220 y con la finalidad de optimizar el proceso de seguimiento y revisión de los proyectos de tesis, contribuyendo de este modo con los estudiantes de semestres finales y egresados que están iniciando el trámite para la obtención de sus títulos profesionales, facilitándoles un medio electrónico para la comunicación con los jurados de tesis, mediante una plataforma web que permite la calificación anónima del proyecto, tal y como se realiza un artículo científico .

La principal finalidad de PILAR es contribuir con tesis y docentes evitando innecesarios desplazamientos y reuniones que no suelen concretarse en su momento, la revisión, corrección se realiza cómodamente una vez leído el documento en formato PDF y debidamente mapeado para ubicar con rapidez las correcciones.

Reducir tiempo, burocracia y el gasto excesivo de papel, PILAR es Eco Amigable. Pues no requiere la impresión de ejemplares para cada jurado, sino que realiza la revisión mediante

un navegador web. Desde cualquier punto del planeta puede uno acceder gracias a la interconexión de Internet encuéntrenos siempre listos para ayudarlo en <http://vriunap.pe/pilar>.

Tabla N° 9 NÚMERO DE ESTUDIANTES QUE HACEN USO DE LA PLATAFORMA PILAR POR ESCUELA PROFESIONAL - UNIVERSIDAD NACIONAL DEL ALTIPLANO - AÑO 2017

Nº	ESCUELAS PROFESIONALES	PROYECTO PRESENTADO	PROYECTO APROBADO	BORRADOR DE TESIS	TESIS SUSTENTADA
1	Ingeniería Agronómica	9	43	4	12
2	Ingeniería Agroindustrial	8	34	6	17
3	Ingeniería Topográfica y Agrimensura	2	16	4	4
4	Medicina Veterinaria y Zootecnia	8	81	12	39
5	Ingeniería Económica	27	33	17	28
6	Contabilidad	36	53	19	29
7	Administración	20	33	15	12
8	Enfermería	4	34	8	54
9	Trabajo Social	2	45	10	36
10	Sociología	9	30	3	16
11	Turismo	6	28	6	20
12	Antropología	3	25	1	10
13	Ciencias de la Comunicación Social	8	24	1	15
14	Arte	4	14	0	6
15	Biología	10	26	16	29
16	Ingeniería Estadística e Informática	21	20	7	23
17	Educación Secundaria	33	58	13	52
18	Educación Física	5	40	2	13
19	Educación Primaria	7	21	1	29
20	Educación Inicial	26	31	1	19
21	Ingeniería Química	3	20	5	13
22	Nutrición Humana	6	37	1	28
23	Odontología	7	26	2	51
24	Medicina Humana	0	1	0	32
25	Ingeniería de Minas	8	21	25	7
26	Derecho	5	34	7	39
27	Ingeniería Geológica	2	22	7	16
28	Ingeniería Metalúrgica	0	10	4	1
29	Ingeniería Civil	15	45	4	19
30	Arquitectura y Urbanismo	11	29	11	8
31	Ciencias Físico-Matemática	5	7	0	8
32	Ingeniería Agrícola	10	19	8	17
33	Ingeniería Mecánica Eléctrica	4	41	6	30
34	Ingeniería Electrónica	15	21	10	15
35	Ingeniería de Sistemas	15	17	3	16
T O T A L:		354	1039	239	763

FUENTE: Informe Memoria 2017 – Vicerrectorado de Investigación

INFRAESTRUCTURA

La Universidad Nacional del Altiplano, ha priorizado y desplegado esfuerzos para la construcción de infraestructura universitaria para la formación profesional, que es el objetivo principal y razón de ser de la Universidad. Se tiene 290 aulas, 269 ambientes para laboratorios, 30 bibliotecas y 63 ambientes para oficinas administrativas, 22 auditorios y 5 salas de conferencia, asignados a 35 escuelas profesionales. El estado de conservación de las aulas en un 15.86% es buena, 81.03% es regular y 3.1% es mala; en tanto que el estado de conservación de ambientes para laboratorios en un 15.61% es buena, 82.9% regular y 1.48% es mala. Asimismo, cuenta con 91,288.8 m² de espacio orientado para áreas verdes y recreacionales.

En términos generales, la mayoría de las escuelas profesionales cuentan con ambientes adecuados para salas de clases, laboratorios, auditorios, biblioteca y dependencias administrativas, que están al servicio del desarrollo de la enseñanza-aprendizaje. Gran parte de los referidos ambientes se ajustan a los estándares y requerimientos de la Política de Aseguramiento de la Calidad de la Educación Superior Universitaria y de licenciamiento.

La Escuela de Posgrado cuenta con 35 aulas, 13 ambientes para oficinas administrativas, 01 biblioteca y 01 auditorio, asignadas a 21 maestrías y 13 programas doctorales; el estado de conservación de los ambientes en un 54% es buena, de material noble y el 46% restante es regular, los mismos que requieren remodelación.

Para un eficiente aprovechamiento de los conocimientos recibidos, los estudiantes cuentan con laboratorios, talleres y aulas de cómputo con acceso a internet; donde confluyen teoría y práctica. Algunos laboratorios están equipados con tecnología de última generación, el problema radica en los equipos y mobiliario deteriorado con una vida útil culminada, para lo cual se tiene que elaborar proyectos de inversión para su renovación.

La Universidad Nacional del Altiplano, cuenta con infraestructura fuera del campus universitario:

- Pabellón de la Facultad de Ciencias Jurídicas y Políticas, ubicada en el centro de la ciudad, cuenta con una infraestructura construida de 3,342.02 m² en seis niveles. Esta infraestructura se encuentra en remodelación.

- El edificio administrativo que se encuentra en la Av. El Ejército, cuenta con 1,783.00 m² en 5 niveles; el mismo que ha sido declarado inhabitable por INDECI.
- El edificio de la Maestría de la Facultad de Ingeniería Económica, ubicada en el Jirón Tarapacá con 104.03 m².

Los Centros de Investigación y Producción (CIP) disponen de una infraestructura construida de 2,351.26 m², de los cuales el CIP Chuquibambilla y San Juan de Chuquibambilla poseen 668.68 m²; el CIP Illpa, 735.13 m² y el CIP Camacani, 947.45 m²; el CIP Chucuito, con 1,406.27 m² y el CIP Tambopata con 1,180.35 m². Los demás CIPs como La Raya, Majes y Concentradora de Minerales de Crucero y Tiquillaca no cuentan con la infraestructura adecuada para un funcionamiento óptimo, debido a que sus edificaciones ya han cumplido con su vida útil. • Los Centros de Investigación y Servicios (CIS) disponen de una infraestructura construida adecuada de 5,412.10 m², de los cuales, el CIS Servicentro cuenta con 952.90 m², el mismo que está observado; el CIS Frigorífico, 1,703.10 m²; el CIS Panificadora, 235.05 m²; el CIS Centro de Comunicaciones UNA, 313.90 m²; el Centro de Idiomas 2,055.45 m².

PRESUPUESTO

El presupuesto público, es un instrumento de gestión del Estado para el logro de resultados a favor de la población, a través de la prestación de servicios y logro de metas de cobertura con equidad, eficacia y eficiencia por las Entidades Públicas. Establece los límites de gastos durante el año fiscal, por cada una de las Entidades del Sector Público y los ingresos que los financian, acorde con la disponibilidad de los Fondos Públicos, a fin de mantener el equilibrio fiscal.

El Programa Presupuestal 066 Formación Universitaria de Pregrado, es una unidad de programación de las acciones del Estado que se realizan en cumplimiento de las funciones encomendadas a favor de la sociedad. Se justifica por la necesidad de lograr un resultado para la población estudiantil universitaria, en concordancia con los objetivos estratégicos institucionales.

Como podemos observar en la Tabla N° 10; el presupuesto ejecutado por la Universidad Nacional del Altiplano por toda fuente de financiamiento, en el año 2017; información al mes de diciembre de 2017; se contó con un PIA de S/ 174,246,094.00 Soles y un PIM de S/ 216,623,930.00 Soles, una ejecución de S/ 188,607,991.92 Soles que significa el 87.07 %.

Tabla N° 10. Presupuesto Ejecutado por Fuente de Financiamiento año 2017, Universidad Nacional del Altiplano.

EJECUCIÓN DE DEVENGADOS DEL AÑO 2017

(En Soles)

SECTOR: 10 EDUCACION

PLIEGO: 520 UNIVERSIDAD NACIONAL DEL ALTIPLANO

RECURSOS ORDINARIOS

Genérica del Gasto	PIA	PIM	EJECUCIÓN	SALDO / PIM	% / PIA	% / PIM
2.1 Personal y Obligaciones Sociales	69,671,834.00	76,568,812.00	76,521,118.04	47,693.96	109.83	99.94
2.2 Pensiones y Otras Prestaciones Sociales	9,681,166.00	9,835,966.00	9,834,766.00	1,200.00	101.59	99.99
2.3 Bienes y Servicios	12,289,000.00	18,119,472.00	17,614,517.93	504,954.07	143.34	97.21
2.5 Otros Gastos	1,589,000.00	2,893,400.00	2,893,397.00	3.00	182.09	100.00
2.6 Adquisición de Activos No Financieros	42,999,000.00	65,320,187.00	49,121,652.55	16,198,534.45	114.24	75.20
Sub Total	136,230,000.00	172,737,837.00	155,985,451.52	16,752,385.48	114.50	90.30

RECURSOS DIRECTAMENTE RECAUDADOS

Genérica del Gasto	PIA	PIM	EJECUCIÓN	SALDO / PIM	% / PIA	% / PIM
2.1 Personal y Obligaciones Sociales	17,468,670.00	17,468,670.00	14,954,926.20	2,513,743.80	85.61	85.61
2.3 Bienes y Servicios	14,935,088.00	16,385,088.00	15,086,285.03	1,298,802.97	101.01	92.07
2.5 Otros Gastos	700,700.00	700,700.00	248,192.27	452,507.73	35.42	35.42
2.6 Adquisición de Activos No Financieros	2,294,042.00	2,294,042.00	445,520.93	1,848,521.07	19.42	19.42
Sub Total	35,398,500.00	36,848,500.00	30,734,924.43	6,113,575.57	86.83	83.41

DONACIONES Y TRANSFERENCIAS

Genérica del Gasto	PIA	PIM	EJECUCIÓN	SALDO / PIM	% / PIA	% / PIM
2.5 Otros Gastos	0.00	80,098.00	62,733.00	17,365.00		78.32
2.6 Adquisición de Activos No Financieros	0.00	1,950,435.00	99,297.39	1,851,137.61		5.09
Sub Total	0.00	2,030,533.00	162,030.39	1,868,502.61		7.98

RECURSOS DETERMINADOS

Genérica del Gasto	PIA	PIM	EJECUCIÓN	SALDO / PIM	% / PIA	% / PIM
2.3 Bienes y Servicios	1,117,594.00	3,218,770.00	1,561,055.58	1,657,714.42	139.68	48.50
2.6 Adquisición de Activos No Financieros	1,500,000.00	1,788,290.00	164,530.00	1,623,760.00	10.97	9.20
Sub Total	2,617,594.00	5,007,060.00	1,725,585.58	3,281,474.42	65.92	34.46

TOTAL EJECUCIÓN	174,246,094.00	216,623,930.00	188,607,991.92	28,015,938.08	108.24	87.07
------------------------	-----------------------	-----------------------	-----------------------	----------------------	---------------	--------------

Fuente: SIAF- Módulo Administrativo

Información al 31 de diciembre

Elaborado por la Unidad de Planes – OPP – OGPD-UNA.

5. MARCO ESTRATÉGICO INSTITUCIONAL

a. Visión Institucional de la Universidad Nacional del Altiplano

La Visión definida en el Programa de Fortalecimiento Institucional para la Calidad de la Formación Universitaria 2015-2018. Programa que permitió establecer una dinámica diferente en la Universidad impulsando un sistema de planeación más participativa, con metas viables, estableciendo compromisos claros de cumplimiento de las mismas

“La Universidad Nacional del Altiplano al 2021, por los resultados en investigación y su calidad académica, alcanza el liderazgo en la región andina y logra posicionarse entre las 10 mejores universidades del país, contribuyendo al desarrollo sostenible de la sociedad”.

El Programa educativo de la Universidad Nacional del Altiplano, ha permitido una amplia aceptación social por la sólida formación de sus egresados; altas tasas de titulación y graduación; con profesores comprometidos en la generación, aplicación y transmisión del conocimiento.

b. Misión Institucional de la Universidad Nacional del Altiplano

Construir la misión de la Universidad Nacional del Altiplano es definir su naturaleza y el rol central, la razón de ser como institución de educación superior universitaria; conformada por 35 escuelas profesionales integradas a 19 facultades, su escuela de posgrado con 23 maestrías y un programa doctoral con 14 menciones, una población estudiantil de 18,748 estudiantes en pregrado y 3,500 estudiantes en posgrado; enmarcada en la Ley Universitaria, su Ley de Creación y su Estatuto Universitario.

Para su definición se tomó en cuenta los aspectos técnicos en Planeamiento del CEPLAN, lineamientos generales en materia de reforma universitaria y la Política de Aseguramiento de la Calidad de la Educación Superior Universitaria. La Misión definida para el periodo 2017-2019, es la siguiente:

“Formar Profesionales idóneos, que realizan investigación científica, tecnológica, humanística, a favor de los estudiantes universitarios con identidad cultural y responsabilidad social que contribuya al desarrollo sostenible de la Región y del País”.

6. OBJETIVOS ESTRATÉGICOS INSTITUCIONALES DE LA UNIVERSIDAD NACIONAL DEL ALTIPLANO

La formulación de los objetivos estratégicos institucionales de la Universidad Nacional del Altiplano, toman como base los documentos normativos relacionados con la reforma universitaria, buscando consolidar un sistema universitario de calidad; para ello, los objetivos definidos permiten alcanzar la licencia de funcionamiento como garantía de una formación de calidad.

En ese sentido, la Universidad Nacional del Altiplano formuló tres objetivos estratégicos institucionales para el periodo 2017-2019.

El primer objetivo: “Mejorar la formación profesional del estudiante universitario”. Nos permite lograr un adecuado proceso de formación profesional, en el nivel de pregrado, pos título y posgrado, de manera que esa apropiada formación permita al egresado de esta Universidad insertarse oportunamente en el mercado laboral, y consecuentemente, nuestro aporte al desarrollo regional y nacional.

Asimismo, este objetivo está vinculado con el cumplimiento de las condiciones básicas de calidad para la obtención de la Licencia de Funcionamiento y está articulado con el objetivo de la Política de Aseguramiento y el pilar de Licenciamiento como garantía de las condiciones básicas de calidad.

El segundo objetivo: “Fortalecer la investigación formativa y científica en la comunidad académica”. Está vinculado con la capacidad de incentivar la investigación formativa en los estudiantes de pregrado, y una investigación científica por parte de los docentes, docentes investigadores y estudiantes de posgrado. Además, este objetivo se sustenta, en la escasa producción de investigación en las universidades públicas, por lo que es necesario promover incentivos.

Asimismo, este objetivo se articula con las funciones de la Universidad definidas en la Ley Universitaria y con el pilar de “Fomento para la mejora del desempeño” de la Política de Aseguramiento.

El tercer objetivo: “Fortalecer la responsabilidad social de la comunidad universitaria hacia la sociedad”. Este objetivo es fundamental, ya que la comunidad universitaria en su conjunto tiene que estar vinculada con el desarrollo de su entorno. Es decir, que la formación de profesionales está orientada a mejorar las dinámicas de la sociedad. De acuerdo a la Ley Universitaria¹, la responsabilidad social universitaria es la gestión ética y eficaz del impacto generado por la Universidad en la sociedad debido al ejercicio de sus funciones: académica, de investigación y de servicios de extensión y participación en el desarrollo nacional en sus diferentes niveles y dimensiones; incluye la gestión del impacto producido por las relaciones entre los miembros de la comunidad universitaria, sobre el ambiente, y sobre otras organizaciones públicas y privadas que se constituyen en partes interesadas. Asimismo, la responsabilidad social universitaria es fundamento de la vida universitaria, contribuye al desarrollo sostenible y al bienestar de la sociedad; la cual compromete a toda la comunidad universitaria.

Cuarto objetivo: “Fortalecer la Gestión Institucional”. Como ente formativo de recursos humanos, constituye una responsabilidad fundamental de la Universidad brindar servicios de calidad para lo cual es necesario plantear estrategias, políticas de calidad, que permitan una reforma interna donde la autorregulación se fortalezca, teniendo en cuenta que la Universidad es uno de los puntos de encuentro entre la educación, el mercado laboral y sectores productivos del país.

El Estado, en ejercicio de su irrenunciable rol garante del derecho a la educación de calidad², debe establecer, promover y supervisar la existencia de niveles óptimos en el servicio educativo superior universitario que imparten las instituciones; en ese marco el proceso de Modernización del Estado tiene como finalidad la obtención de mayores niveles de eficiencia del aparato estatal, de manera que se logre una mejor atención a la ciudadanía, priorizando y optimizando el uso de los recursos públicos.

¹ Ley N° 30220 Ley Universitaria. Art. 124. Responsabilidad Social Universitaria

² Según el Art. 16 de la Constitución Política del Perú, el Estado “Coordina la política educativa, supervisa su cumplimiento y la calidad de la Educación”.

Una de las principales acciones es la institucionalización de la gestión por resultados, a través del uso de modernos recursos tecnológicos, la planificación estratégica y concertada, la rendición pública y periódica de cuentas y la transparencia a fin de garantizar canales que permitan el control de las acciones del Estado.³

7. DECLARACIÓN DE POLÍTICA INSTITUCIONAL

LINEAMIENTOS DE POLÍTICA INSTITUCIONAL

**Plan Estratégico Institucional de la Universidad Nacional del Altiplano
2017-2019**

MISIÓN

“Formar Profesionales idóneos, que realizan investigación científica, tecnológica, humanística, a favor de los estudiantes universitarios con identidad cultural y responsabilidad social que contribuya al desarrollo sostenible de la Región y del País”.

Objetivos estratégicos de la Universidad Nacional del Altiplano:

- OEI1** Mejorar la formación profesional del estudiante universitario.
- OEI2** Fortalecer la investigación formativa y científica en la comunidad académica.
- OEI3** Fortalecer la responsabilidad social de la comunidad universitaria hacia la sociedad.
- OEI4** Fortalecer la Gestión Institucional

Lineamientos de Política Institucional

OEI1 Mejorar la Formación Profesional del Estudiante Universitario.

- ❖ Lograr el Licenciamiento Institucional, como garantía de condiciones básicas de calidad.

³ Ley N° 27658 Ley Marco de Modernización de la Gestión del Estado.

- ❖ Realizar el seguimiento al desempeño de los estudiantes, desde el proceso de admisión a través del perfil de ingreso, nivelación de ingresantes para iniciar sus estudios universitarios, el seguimiento y apoyo a través de la tutoría para lograr el avance esperado.
- ❖ Revisar, evaluar y actualizar permanentemente los currículos de estudio de cada una de las escuelas profesionales, con la finalidad de establecer una perspectiva común de alto nivel humanístico y científico, que responda a las expectativas de los grupos de interés, permita reforzar el prestigio alcanzado, basado en el conocimiento cabal de las potencialidades de los recursos humanos y naturales con que cuenta la región en el entorno socioeconómico.
- ❖ Implementar un sistema automatizado de evaluación del aprendizaje, claro y con el menor margen de subjetividad posible, que monitoree el logro de competencias a lo largo de la formación, de modo que el alumno pueda conocer cuál es su promedio de notas en cualquier momento del ciclo académico.
- ❖ Elevar la calidad de la docencia a través de la capacitación integrada en el diseño y desarrollo de los currículos, con la finalidad de que puedan egresar graduados creativos, reflexivos, poli funcionales y emprendedores.
- ❖ Reconocer la labor docente, en el desarrollo de las actividades estructuradas y no estructuradas, a través de diferentes formas de estímulo.
- ❖ Implementar mecanismos de seguimiento y control de calidad del desempeño profesional de los egresados de la Universidad Nacional del Altiplano, con el propósito de garantizar que los mismos respondan a las expectativas que la sociedad tiene.
- ❖ Implementar y monitorear los planes de mejora identificados y priorizados.
- ❖ Continuar con el trabajo iniciado en la Red de Bibliotecas de la Universidad Nacional del Altiplano, hacer que las Bibliotecas Especializadas tengan acceso a las bases de datos más actualizadas, y la Biblioteca Central se convierta en un verdadero centro cultural de alto nivel en la Universidad y en la región.

- ❖ Implementar y modernizar los laboratorios y las plantas piloto, mediante la incorporación de equipos, maquinarias y técnicas analíticas, de tal manera que la labor académica y de investigación tengan el suficiente rigor científico, y que los bienes que se produzcan y los servicios que se presten, cuenten con respaldo técnico – científico y a la vez sirva para incorporar eficaz y eficientemente a nuestros egresados en el proceso productivo regional.
- ❖ Modernización de la Editorial Universitaria, para producir libros universitarios, a fin de reemplazar la cultura de la fotocopia.
- ❖ Lograr que los Centros de Producción de Bienes y Servicios: Instituto de Informática y el Centro de Estudios de Lenguas Extranjeras y Nativas, se constituyan en entidades que realmente presten servicios y como medios eficaces de capacitación complementaria de docentes y estudiantes, de tal forma que el alumno al concluir sus estudios acredite el conocimiento de cómputo y de por lo menos un idioma extranjero.
- ❖ Fortalecer la movilidad estudiantil y de docentes, para mejorar la coordinación y los intercambios de información y conocimiento sobre las oportunidades y desafíos de la globalización.

OEI2 Fortalecer la Investigación Formativa y Científica en la comunidad académica.

- ❖ Promover la investigación científica y humanística, de carácter multidisciplinaria e interdisciplinario, a fin de generar nuevos conocimientos y tecnologías que promuevan el desarrollo regional y nacional.
- ❖ Mejorar la calidad de la investigación realizado por docentes, contando con personal docente investigador con experiencia internacional, registrados en REGINA, DINA.
- ❖ Fortalecer el desarrollo de la investigación a través de convocatorias a concursos interdisciplinarios de docentes y estudiantes, creación de los institutos de investigación universitarios, cursos de capacitación a los docentes en herramientas de investigación y redacción de artículos

científicos en la modalidad de trabajos de investigación y reviews, así como su publicación en revistas indexadas nacionales e internacionales.

- ❖ Posicionar a la Universidad Nacional del Altiplano en el ámbito nacional e internacional a través de la participación de sus docentes y estudiantes en difusión de sus resultados de investigación mediante la asistencia a congresos, eventos científicos y el desarrollo de pasantías en universidades e institutos de investigación en países sudamericanos como Argentina, Brasil, Colombia, Chile y Uruguay.
- ❖ Fomentar la mejora de los Centros Experimentales y Centros de Producción de Bienes y Servicios considerándolos como Centros de Investigación y Desarrollo, en función a su ubicación geográfica.
- ❖ Propiciar la firma de convenios con instituciones regionales, nacionales e internacionales que desarrollan investigaciones en las áreas y líneas priorizadas por la Universidad Nacional del Altiplano y dentro del marco de los planes de desarrollo.
- ❖ Contribuir al desarrollo sostenible de la región y del país a través de la generación de conocimientos científicos, tecnológicos y humanísticos mediante el uso y conservación de la biodiversidad.

OEI3 Fortalecer la Responsabilidad Social de la Comunidad Universitaria hacia la Sociedad.

- ❖ Promover el proceso de planeación, ejecución y evaluación de actividades de proyección social y extensión cultural de la Universidad que promuevan soluciones e iniciativas para afrontar la problemática regional y nacional, con creatividad, racionalidad y responsabilidad social.
- ❖ Impulsar una adecuada gestión ambiental, adoptando medidas de prevención, conservación, mitigación y remediación de los impactos ambientales generados por la actividad institucional.
- ❖ Fomentar el apoyo a la consolidación, desarrollo y perfeccionamiento continuo de los graduados universitarios ante las demandas de la sociedad para un mejor desempeño laboral y profesional.
- ❖ Estimular la voluntad, sensibilidad e identidad de docentes, estudiantes, graduados a través de actividades que promuevan el voluntariado desde la institución hacia la comunidad.

- ❖ Promover proyectos de colaboración con diferentes comunidades, centros poblados y poblaciones que aporten a su calidad de vida y que a la vez contribuyan a la formación profesional y desarrollo de investigaciones en la Universidad.
- ❖ Promover el compromiso de la comunidad universitaria en la gestión de riesgos de desastres y en las prácticas de ayuda humanitaria.
- ❖ Generar y potenciar espacios interdisciplinarios de debate y aprendizaje, de manera que contribuyan a la formación profesional y desarrollo de investigaciones acorde a la diversidad sociocultural de la región y del país.
- ❖ Realizar actividades de proyección social por parte de la Universidad, como una prolongación de la tarea universitaria en la sociedad regional, y recoger los aportes de esos contactos para incorporarlos a la vida universitaria en una interacción permanente entre la universidad y la sociedad.
- ❖ Propender a que la Universidad sea el que lidere las diversas manifestaciones culturales de la región.

OEI4 Fortalecer la Gestión Institucional.

- ❖ Promover una gestión organizacional responsable, sostenible y transparente, en el diseño, ejecución y evaluación de proyectos, actividades y acciones para lograr el desarrollo institucional y de la sociedad.
- ❖ Implementar el Sistema de Gestión de la Calidad, que involucre la definición de políticas, objetivos y planes para lograrlo.
- ❖ Crear una cultura de evaluación del desempeño del docente y personal administrativo, para que a través de diferentes estrategias de evaluación y autorregulación se logre el cumplimiento de su misión y objetivos. Y a la vez sirva como un medio eficaz para la contratación, confirmación, ratificación, promoción y reconocimientos especiales.
- ❖ A través de la oficina de Imagen Institucional, mostrar las actividades fundamentales de la Universidad a la comunidad regional, nacional e internacional en imágenes, textos y audios.

- ❖ Mejorar la visibilidad y el reconocimiento internacional del campus universitario como entornos atractivos para enseñar, estudiar e investigar.
- ❖ Procurar la máxima eficiencia en la administración institucional desarrollando programas permanentes de capacitación del trabajador administrativo y evaluando la eficiencia en la prestación de los servicios de la Universidad.
- ❖ Mejorar la planificación y gestión institucional que garanticen el apoyo administrativo en el desarrollo de las actividades académicas, a través de la implementación permanente de los sistemas administrativos.
- ❖ Continuar con la implementación de la informatización y automatización integral de la Universidad con fines de enseñanza, investigación, administración y servicios, que posibiliten contar con una base de datos como vía imprescindible de manejo de información para diversas tareas universitarias, así como para la oportuna toma de decisiones.
- ❖ Optimizar el uso de la infraestructura existente para reducir costos operativos y de mantenimiento, y mantener debidamente saneado física y legalmente todos los bienes inmuebles actuales y futuros de la Universidad.
- ❖ Modernizar y adecuar la infraestructura física de la UNA, (aulas, bibliotecas, laboratorios, gabinetes, talleres y centros de experimentación) para un eficiente funcionamiento, así como impulsar su reequipamiento e implementación con medios audiovisuales, equipos informáticos y otros instrumentos tecnológicos que ayuden a la formación profesional, la investigación, la proyección social y prestación de servicios.
- ❖ El presupuesto institucional deberá reflejar de manera inequívoca las prioridades institucionales, normando, asignando y administrando eficientemente y con transparencia los recursos públicos, en el marco del Plan Estratégico Institucional.
- ❖ Buscar mecanismos para lograr una mayor captación de recursos económicos y financieros para la Universidad.
- ❖ Impulsar una acelerada implementación del proceso del presupuesto por resultados para que las Facultades y unidades orgánicas administren sus recursos con mayor autonomía y se procure una mayor eficiencia de su labor.

- ❖ Promover una mayor fiscalización y seguimiento de las actividades administrativas y académicas para garantizar el estricto cumplimiento de las Normas del Sistema Nacional de Control.
- ❖ Velar porque las decisiones institucionales, en todos sus niveles, se efectúen observando las leyes y normas vinculadas a la gestión universitaria y al sector público en general.
- ❖ Promover que los docentes, trabajadores administrativos y alumnado en general conozcan sus deberes y obligaciones previstas en la Ley Universitaria, el Estatuto de la Universidad y demás normas institucionales y de los Sistemas Administrativos.
- ❖ Evitar la cultura del secreto en la administración universitaria, promoviendo la transparencia y mantener actualizada la página Web institucional.
- ❖ Respeto estricto y dialogo permanente con los tres estamentos organizados en procura de la mejora de la calidad universitaria.

8. ARTICULACIÓN OBJETIVOS PLAN ESTRATÉGICO SECTORIAL MULTIANUAL – 2016-2021 DEL SECTOR EDUCACIÓN Y PEI 2017 – 2019 DE LA UNIVERSIDAD NACIONAL DEL ALTIPLANO

Objetivo Estratégico Sectorial					Objetivo Estratégico Institucional				
Objetivo Estratégico	Indicador	Línea de base	Año	Meta al 2021	Objetivo Estratégico	Indicador	Línea de Base		Meta al 2019
		Valor					valor	año	
OES2. Garantizar una oferta de educación superior técnica y universitaria que cumpla con condiciones básicas de calidad	Porcentaje de universidades que cumplen con las condiciones básicas de calidad para la obtención de la Licencia de funcionamiento emitida por SUNEDU	0	2015	100%	Mejorar la formación Profesional del Estudiante Universitario	Porcentaje de estudiantes que concluyen los estudios universitarios de manera oportuna	40%	2015	70%
					Fortalecer la responsabilidad social de la comunidad universitaria hacia la sociedad.	Número de políticas de responsabilidad social implementados	2	2015	3
	Porcentaje de instituciones de educación superior que registran toda la información solicitada por el ministerio de Educación. De acuerdo a la normativa establecida	0	2015	100%	Fomentar la investigación Formativa y científica en la comunidad académica	Porcentaje de estudiantes de pregrado que inician un proyecto de investigación.	70%	2015	100%
	Tasa de publicaciones en revistas indexadas por 100 docentes	2.1	2014	10		Porcentaje de investigaciones publicadas en una revista indexada	8%	2015	14%

9. MATRIZ DE OBJETIVOS Y ACCIONES ESTRATÉGICAS DEL PEI 2017-2019 Y POI 2018 DE LA UNIVERSIDAD NACIONAL DEL ALTIPLANO

El logro de los Objetivos Estratégicos Institucionales de la Universidad Nacional del Altiplano en el periodo 2017-2019 requiere de un conjunto de acciones estratégicas institucionales.

En un entorno cambiante y en un contexto en el cual los requerimientos humanos, materiales o financieros son siempre insuficientes, la Universidad identifica las acciones estratégicas institucionales que le permita lograr sus objetivos estratégicos institucionales, las mismas que se detallan en la Tabla N° 11

Tabla N° 11. Acciones Estratégicas Institucionales de la Universidad Nacional del Altiplano 2017-2019.

Objetivos Estratégicos Institucionales		Acciones Estratégicas Institucionales 2017-2019	
OEI1	Mejorar la formación profesional del estudiante universitario.	AEI1.1	Currículo de estudios actualizado para la formación de estudiantes universitarios.
		AEI1.2	Programa de fortalecimiento de competencias implementadas para los docentes
OEI2	Fortalecer la investigación formativa y científica en la comunidad universitaria.	AEI2.1	Programas de capacitación en Investigación implementada para docentes universitarios.
		AEI2.2	Institutos de investigación especializados para la comunidad académica.
		AEI2.3	Programas de investigación formativa implementada para estudiantes universitarios.
OEI3	Fortalecer la responsabilidad social de la comunidad universitaria hacia la sociedad.	AEI3.1	Programas de extensión universitaria, eficaz y eficiente, que respondan a las necesidades de la sociedad.
		AEI3.2	Programas de proyección social con identidad cultural para la comunidad.
OEI4	Fortalecer la Gestión Institucional	AEI4.1	Fortalecer las capacidades de gestión administrativa y académica de la Universidad Nacional del Altiplano
		AEI4.2	Promover la actualización e implementación de los documentos de gestión administrativa de la Universidad Nacional del Altiplano
		AEI4.3	Fortalecer el planeamiento estratégico en la Universidad Nacional del Altiplano
		AEI4.4	Promover el mantenimiento y reposición de equipos y herramientas de las infraestructuras académicas de la Universidad Nacional del Altiplano

10. PRESUPUESTO INSTITUCIONAL ASIGNADO AÑO FISCAL 2018

De acuerdo a la Ley N° 30693, Ley del Presupuesto del sector público para el año Fiscal 2018, al Pliego 520 Universidad Nacional del Altiplano, le corresponde una asignación de S/ 168'989,756.00 Soles, de los cuales S/ 138'753,827.00 Soles es para gastos corrientes que significa el 82.1% y S/ 30'235,929.00 Soles son destinados a gastos de capital, lo que significa el 17.9% del total presupuestal por toda fuente. En forma más detallada se observa en el siguiente cuadro.

LEY N° 30693 DEL PRESUPUESTO DEL SECTOR PÚBLICO PARA EL AÑO FISCAL 2018

DISTRIBUCIÓN DEL GASTO

(En Soles)

SECTOR 10 EDUCACIÓN
 PLIEGO 520 UNIVERSIDAD NACIONAL DEL ALTIPLANO
 EJECUTORA 001 UNIVERSIDAD NACIONAL DEL ALTIPLANO (98)

CATEGORÍA Y GENÉRICA DE GASTO			RECURSOS ORDINARIOS	RECURSOS DIRECTAMENTE RECAUDADOS	RECURSOS DETERMINADOS	TOTAL
5	GASTOS CORRIENTES		102,733,466	34,238,874	1,781,487	138,753,827
	2.1	PERSONAL Y OBLIGACIONES SOCIALES	79,593,398	17468670		97,062,068
	2.2	PENSIONES Y OTRAS PRESTACIONES SOCIALES	9,835,966			9,835,966
	2.3	BIENES Y SERVICIOS	11,715,102	16069504	1,781,487	29,566,093
	2.5	OTROS GASTOS	1,589,000	700700		2,289,700
6	GASTOS DE CAPITAL		25,000,000	2,294,042	2,941,887	30,235,929
	2.6	ADQUISICIÓN DE ACTIVOS NO FINANCIEROS	25,000,000	2,294,042	2,941,887	30,235,929
T O T A L :			127,733,466	36,532,916	4,723,374	168,989,756

FUENTE: Reporte Oficial de la Ley N° 30693. Ley de Presupuesto del Sector Público para el año 2018, MEF/DGPP

PROGRAMACIÓN PRESUPUESTAL AÑO 2018

FUENTE DE FINANCIAMIENTO RECURSOS ORDINARIOS

GENÉRICA DE GASTO : 2.6 ADQUISICIÓN DE ACTIVOS NO FINANCIEROS

N°	Meta Pptal.	Código	Proyecto	Presupuesto	Componente	Observ.
1	0001		Estudios de Pre-Inversión - Elaboración de Perfil de Pre inversión	200000,00		
2	0002		Estudios de Pre-Inversión - Centro de Investigación de Alto Rendimiento en Camélidos Sudamericanos para la investigación y Formación Profesional en el CIP la RAYA de la UNAP	400000,00		
3	0003		Estudios de Pre-Inversión - Creación del Servicio de Laboratorio de Mecánica de Suelos e Hidráulica para Ingenierías en la UNAP	400000,00		
4	0004	155222 - 2178712	Construcción del Complejo Deportivo Universitario en la Ciudad Universitaria	6442075,00	Construcción	Arrastre
5	0005	288183 - 2195150	Mejoramiento del Servicio de Formación Profesional en la Escuela Profesional de Administración de la UNA	715572,00	Equipamiento	Arrastre
6	0006	2259768	Mejoramiento del Servicio de Formación Profesional en la Escuela Profesional de Educación Primaria de la UNAP	1250000,00	Construcción	Nueva
7	0007	332728 - 2291264	Recuperación del Servicio Académico y de Apoyo a la Investigación de Pregrado de la Facultad de Ingeniería de Minas en la UNAP	86421,00	Equipamiento	Arrastre
8	0008	327973 - 2300135	Ampliación y Mejoramiento del Servicio de Formación Profesional en la Escuela Profesional de Ingeniería Topográfica y Agrimensura de la Universidad Nacional del Altiplano - Departamento de Puno	1628467,00	Construcción	Arrastre
9	0010	2322820	Creación del Servicio de Laboratorios de Ciencias Básicas para la Formación Profesional en Ingenierías en la Universidad Nacional del Altiplano	1311206,00	Equipamiento	Arrastre
10	0011	2323174	Creación de Servicio de Laboratorios de Ciencias Básicas para las Escuelas Profesionales de Ciencias de la Salud Humana de la Universidad Nacional del Altiplano	1755669,00	Construcción	Arrastre
11	0012	2327225	Ampliación del Servicio de Sistema de Agua Potable y Saneamiento en la Ciudad Universitaria de la Universidad Nacional del Altiplano	40000,00	Expediente Técnico	Nueva
12	0013	2341636	Mejoramiento del Servicio de Formación Académica en la Facultad de Ingeniería Geológica y Metalúrgica de la Universidad Nacional del Altiplano	1649117,00	Construcción	Nueva
13	0014	2342950	Mejoramiento y Ampliación de los Servicios Educativos e Investigación de la Escuela Profesional de Ingeniería de Sistemas de la Universidad Nacional del Altiplano	1250000,00	Construcción	Nueva
14	0015	2377775	Ampliación y Mejoramiento Servicio de Recursos para el Aprendizaje y la Investigación Formativa	453569,00	Construcción	Nueva
15	0049	2322820	Creación del Servicio de Laboratorios de Ciencias Básicas para la Formación Profesional en Ingenierías en la Universidad Nacional del Altiplano	2853646,00	Construcción	Arrastre
16	0050	2291264	Recuperación del Servicio Académico y de Apoyo a la Investigación de Pregrado de la Facultad de Ingeniería de Minas en la UNAP	1421928,00	Construcción	Arrastre
17	0051	2300135	Ampliación y Mejoramiento del Servicio de Formación Profesional en la Escuela Profesional de Ingeniería Topográfica y Agrimensura de la Universidad Nacional del Altiplano - Departamento de Puno	371533,00	Equipamiento	Arrastre
18	0052	2313245	Ampliación y Mejoramiento del Servicio de Comedor Universitario de la UNA	108000,00	Equipamiento	Arrastre
19	0053	2313245	Ampliación y Mejoramiento del Servicio de Comedor Universitario de la UNA	822756,00	Construcción	Arrastre
20	0054	2262041	Mejoramiento de servicios Complementarios para la formación profesional de E.P. Arquitectura y Urbanismo de la UNA	827425,00	Construcción	Arrastre
21	0055	2317516	Creación del Servicio de Sistema de Seguridad en el CIP Carolina de la Universidad Nacional del Altiplano	219241,00	Construcción	Arrastre
22	0056	2282148	Mejoramiento y Ampliación de los Servicios de Investigación en la E.P. de Antropología de la UNA	408879,00	Equipamiento	Arrastre
23	0057	2283485	Recuperación del Servicio de Formación Profesional en la EP de Derecho de la UNA	384496,00	Equipamiento	Arrastre
T O T A L:				25000000,00		

FUENTE: Ley del Presupuesto año fiscal 2018

11. ANEXO 1: PROGRAMACIÓN DE ACTIVIDADES OPERATIVAS Y METAS 2018 (Páginas 44 a la 159)

PLAN OPERATIVO INSTITUCIONAL 2018 - Matriz de Programación

CENTRO DE COSTO: OFICINA - 0001 - RECTORADO - RECTORADO

DESCRIPCION	INDICADOR / UNIDAD DE MEDIDA	META FISICA	META FINANCIERA (S/)		CRONOGRAMA											
			RO	RDR	E	F	M	A	M	J	J	A	S	O	N	D
O.E.I.: Fortalecer la Gestión Institucional	---	12														
A.E.I.: Fortalecer las capacidades de gestión Administrativa y Académica de la UNA Puno.	---	12														
1. Actividad Operativa: Gestión Administrativa	Acción	12	80.000,00	440.000,00	x	x	x	x	x	x	x	x	x	x	x	x
TOTAL (PROGRAMACION ANUAL)			80.000,00	440.000,00												

PLAN OPERATIVO INSTITUCIONAL 2018 - Matriz de Programación

CENTRO DE COSTO: OFICINA - 0002 - VICERRECTORADO ACADEMICO - VICERRECTORADO ACADEMICO

DESCRIPCION	INDICADOR / UNIDAD DE MEDIDA	META FISICA	META FINANCIERA (S/)		CRONOGRAMA											
			RO	RDR	E	F	M	A	M	J	J	A	S	O	N	D
O.E.I.: Fortalecer la Gestión Institucional	---	12														
A.E.I.: Fortalecer las capacidades de gestión Administrativa y Académica de la UNA Puno.	---	12														
1. Actividad Operativa: Gestión Administrativa	Acción	12	411.516,00	310.000,00	x	x	x	x	x	x	x	x	x	x	x	x
TOTAL (PROGRAMACION ANUAL)			411.516,00	310.000,00												

PLAN OPERATIVO INSTITUCIONAL 2018 - Matriz de Programación

CENTRO DE COSTO: OFICINA - 0003 - VICERRECTORADO DE INVESTIGACION - VICERRECTORADO DE INVESTIGACION

DESCRIPCION	INDICADOR / UNIDAD DE MEDIDA	META FISICA	META FINANCIERA (S/)		CRONOGRAMA											
			RO	RDR	E	F	M	A	M	J	J	A	S	O	N	D
O.E.I.: Fortalecer la Gestión Institucional	---	12														
A.E.I.: Fortalecer las capacidades de gestión Administrativa y Académica de la UNA Puno.	---	12														
1. Actividad Operativa: Gestión Administrativa	Acción	12	1.585.739,80	326.603,48	x	x	x	x	x	x	x	x	x	x	x	x
TOTAL (PROGRAMACION ANUAL)			1.585.739,80	326.603,48												

PLAN OPERATIVO INSTITUCIONAL 2018 - Matriz de Programación

CENTRO DE COSTO: OFICINA - 0004 - TRIBUNAL DE HONOR UNIVERSITARIO - TRIBUNAL DE HONOR UNIVERSITARIO

DESCRIPCION	INDICADOR / UNIDAD DE MEDIDA	META FISICA	META FINANCIERA (S/)		CRONOGRAMA											
			RO	RDR	E	F	M	A	M	J	J	A	S	O	N	D
O.E.I.: Fortalecer la Gestión Institucional	---	12														
A.E.I.: Fortalecer las capacidades de gestión Administrativa y Académica de la UNA Puno.	---	12														
1. Actividad Operativa: Gestión Administrativa	Acción	12	0,00	30.000,00	x	x	x	x	x	x	x	x	x	x	x	x
TOTAL (PROGRAMACION ANUAL)			0,00	30.000,00												

PLAN OPERATIVO INSTITUCIONAL 2018 - Matriz de Programación

CENTRO DE COSTO: OFICINA - 0005 - ORGANO DE CONTROL INSTITUCIONAL - ORGANO DE CONTROL INSTITUCIONAL

DESCRIPCION	INDICADOR / UNIDAD DE MEDIDA	META FISICA	META FINANCIERA (S/)		CRONOGRAMA											
			RO	RDR	E	F	M	A	M	J	J	A	S	O	N	D
O.E.I.: Fortalecer la Gestión Institucional	---	12														
A.E.I.: Fortalecer las capacidades de gestión Administrativa y Académica de la UNA Puno.	---	12														
1. Actividad Operativa: Gestión Administrativa	Acción	12	29.999,94	58.180,00	x	x	x	x	x	x	x	x	x	x	x	x
TOTAL (PROGRAMACION ANUAL)			29.999,94	58.180,00												

PLAN OPERATIVO INSTITUCIONAL 2018 - Matriz de Programación

CENTRO DE COSTO: OFICINA - 0006 - OFICINA GENERAL DE ASESORIA JURIDICA - OFICINA GENERAL DE ASESORIA JURIDICA

DESCRIPCION	INDICADOR / UNIDAD DE MEDIDA	META FISICA	META FINANCIERA (S/)		CRONOGRAMA											
			RO	RDR	E	F	M	A	M	J	J	A	S	O	N	D
O.E.I.: Fortalecer la Gestión Institucional	---	12														
A.E.I.: Fortalecer las capacidades de gestión Administrativa y Académica de la UNA Puno.	---	12														
1. Actividad Operativa: Gestión Administrativa	Acción	12	24.999,86	39.999,95	x	x	x	x	x	x	x	x	x	x	x	x
TOTAL (PROGRAMACION ANUAL)			24.999,86	39.999,95												

PLAN OPERATIVO INSTITUCIONAL 2018 - Matriz de Programación

CENTRO DE COSTO: OFICINA - 0007 - OFICINA GENERAL DE PLANIFICACION Y DESARROLLO - OFICINA GENERAL DE PLANIFICACION Y DESARROLLO

DESCRIPCION	INDICADOR / UNIDAD DE MEDIDA	META FISICA	META FINANCIERA (S/)		CRONOGRAMA											
			RO	RDR	E	F	M	A	M	J	J	A	S	O	N	D
O.E.I.: Fortalecer la Gestión Institucional	---	12														
A.E.I.: Fortalecer las capacidades de gestión Administrativa y Académica de la UNA Puno.	---	12														
1. Actividad Operativa: Gestión Administrativa	Acción	12	9.639,10	6.670,00	x	x	x	x	x	x	x	x	x	x	x	x
TOTAL (PROGRAMACION ANUAL)			9.639,10	6.670,00												

PLAN OPERATIVO INSTITUCIONAL 2018 - Matriz de Programación

CENTRO DE COSTO: OFICINA - 0008 - OFICINA GENERAL DE PLANIFICACION Y DESARROLLO - OFICINA DE PLANEAMIENTO ESTRATEGICO

DESCRIPCION	INDICADOR / UNIDAD DE MEDIDA	META FISICA	META FINANCIERA (S/)		CRONOGRAMA											
			RO	RDR	E	F	M	A	M	J	J	A	S	O	N	D
O.E.I.: Fortalecer la Gestión Institucional	---	3														
A.E.I.: Fortalecer las capacidades de gestión Administrativa y Académica de la UNA Puno.	---	3														
1. Actividad Operativa: Capacitación	Evento	3	18.563,00	0,00		x		x		x						
2. Actividad Operativa: Gestión Administrativa	Acción	12	12.499,91	6.639,00	x	x	x	x	x	x	x	x	x	x	x	x
TOTAL (PROGRAMACION ANUAL)			31.062,91	6.639,00												

PLAN OPERATIVO INSTITUCIONAL 2018 - Matriz de Programación

CENTRO DE COSTO: OFICINA - 0009 - OFICINA GENERAL DE PLANIFICACION Y DESARROLLO - OFICINA DE PRESUPUESTO

DESCRIPCION	INDICADOR / UNIDAD DE MEDIDA	META FISICA	META FINANCIERA (S/)		CRONOGRAMA											
			RO	RDR	E	F	M	A	M	J	J	A	S	O	N	D
O.E.I.: Fortalecer la Gestión Institucional	---	2														
A.E.I.: Fortalecer las capacidades de gestión Administrativa y Académica de la UNA Puno.	---	2														
1. Actividad Operativa: Concesión de Bolsas - Primeros Puestos	Desembolsos	2	102.960,00	0,00								x				x
2. Actividad Operativa: Concesión de Bolsas - Prácticas Pre-Profesionales	Desembolso (D1/EE.FP/semestre)	70	84.000,00	0,00						x	x	x			x	x
3. Actividad Operativa: Gestión Administrativa	Acción	12	31.339,97	6.453,97	x	x	x	x	x	x	x	x	x	x	x	x
TOTAL (PROGRAMACION ANUAL)			218.299,97	6.453,97												

PLAN OPERATIVO INSTITUCIONAL 2018 - Matriz de Programación

CENTRO DE COSTO: OFICINA - 0010 - OFICINA GENERAL DE PLANIFICACION Y DESARROLLO - OFICINA DE INVERSIONES

DESCRIPCION	INDICADOR / UNIDAD DE MEDIDA	META FISICA	META FINANCIERA (S/)		CRONOGRAMA											
			RO	RDR	E	F	M	A	M	J	J	A	S	O	N	D
O.E.I.: Fortalecer la Gestión Institucional	---	12														
A.E.I.: Fortalecer las capacidades de gestión Administrativa y Académica de la UNA Puno.	---	12														
1. Actividad Operativa: Gestión Administrativa	Acción	12	207.699,76	6.665,99	x	x	x	x	x	x	x	x	x	x	x	x
TOTAL (PROGRAMACION ANUAL)			207.699,76	6.665,99												

PLAN OPERATIVO INSTITUCIONAL 2018 - Matriz de Programación

CENTRO DE COSTO: OFICINA - 0011 - OFICINA GENERAL DE PLANIFICACION Y DESARROLLO - OFICINA DE RACIONALIZACION

DESCRIPCION	INDICADOR / UNIDAD DE MEDIDA	META FISICA	META FINANCIERA (S/)		CRONOGRAMA											
			RO	RDR	E	F	M	A	M	J	J	A	S	O	N	D
O.E.I.: Fortalecer la Gestión Institucional	---	12														
A.E.I.: Fortalecer las capacidades de gestión Administrativa y Académica de la UNA Puno.	---	12														
1. Actividad Operativa: Gestión Administrativa	Acción	12	11.999,92	6.665,90	x	x	x	x	x	x	x	x	x	x	x	x
TOTAL (PROGRAMACION ANUAL)			11.999,92	6.665,90												

PLAN OPERATIVO INSTITUCIONAL 2018 - Matriz de Programación

CENTRO DE COSTO: OFICINA - 0012 - OFICINA GENERAL DE PLANIFICACION Y DESARROLLO - OFICINA DE ESTADISTICA

DESCRIPCION	INDICADOR / UNIDAD DE MEDIDA	META FISICA	META FINANCIERA (S/)		CRONOGRAMA											
			RO	RDR	E	F	M	A	M	J	J	A	S	O	N	D
O.E.I.: Fortalecer la Gestión Institucional	---	12														
A.E.I.: Fortalecer las capacidades de gestión Administrativa y Académica de la UNA Puno.	---	12														
1. Actividad Operativa: Gestión Administrativa	Acción	12	9.998,99	6.666,00	x		x	x	x				x	x		
TOTAL (PROGRAMACION ANUAL)			9.998,99	6.666,00												

PLAN OPERATIVO INSTITUCIONAL 2018 - Matriz de Programación

CENTRO DE COSTO: OFICINA - 0013 - OFICINA DE CALIDAD, LICENCIAMIENTO Y ACREDITACION - OFICINA DE CALIDAD, LICENCIAMIENTO Y ACREDITACION

DESCRIPCION	INDICADOR / UNIDAD DE MEDIDA	META FISICA	META FINANCIERA (S/)		CRONOGRAMA											
			RO	RDR	E	F	M	A	M	J	J	A	S	O	N	D
O.E.I.: Fortalecer la Gestión Institucional	---	12														
A.E.I.: Fortalecer las capacidades de gestión Administrativa y Académica de la UNA Puno.	---	12														
1. Actividad Operativa: Gestión Administrativa	Acción	12	30.090,89	0,00	x		x	x	x	x		x				
TOTAL (PROGRAMACION ANUAL)			30.090,89	0,00												

PLAN OPERATIVO INSTITUCIONAL 2018 - Matriz de Programación

CENTRO DE COSTO: OFICINA - 0014 - OFICINA DE SECRETARIA GENERAL - OFICINA DE SECRETARIA GENERAL

DESCRIPCION	INDICADOR / UNIDAD DE MEDIDA	META FISICA	META FINANCIERA (S/)		CRONOGRAMA											
			RO	RDR	E	F	M	A	M	J	J	A	S	O	N	D
O.E.I.: Fortalecer la Gestión Institucional	---	12														
A.E.I.: Fortalecer las capacidades de gestión Administrativa y Académica de la UNA Puno.	---	12														
1. Actividad Operativa: Gestión Administrativa	Acción	12	9.297,16	180.486,11	x	x	x	x	x	x	x	x	x	x	x	x
TOTAL (PROGRAMACION ANUAL)			9.297,16	180.486,11												

PLAN OPERATIVO INSTITUCIONAL 2018 - Matriz de Programación

CENTRO DE COSTO: OFICINA - 0015 - OFICINA DE IMAGEN INSTITUCIONAL Y PUBLICACIONES - OFICINA DE IMAGEN INSTITUCIONAL Y PUBLICACIONES

DESCRIPCION	INDICADOR / UNIDAD DE MEDIDA	META FISICA	META FINANCIERA (S/)		CRONOGRAMA											
			RO	RDR	E	F	M	A	M	J	J	A	S	O	N	D
O.E.I.: Fortalecer la Gestión Institucional	---	12														
A.E.I.: Fortalecer las capacidades de gestión Administrativa y Académica de la UNA Puno.	---	12														
1. Actividad Operativa: Gestión Administrativa	Acción	12	49.259,00	374.000,00	x	x	x	x	x	x	x	x	x	x	x	x
TOTAL (PROGRAMACION ANUAL)			49.259,00	374.000,00												

PLAN OPERATIVO INSTITUCIONAL 2018 - Matriz de Programación

CENTRO DE COSTO: OFICINA - 0016 - OFICINA DE COOPERACION NACIONAL E INTERNACIONAL - OFICINA DE COOPERACION NACIONAL E INTERNACIONAL

DESCRIPCION	INDICADOR / UNIDAD DE MEDIDA	META FISICA	META FINANCIERA (S/)		CRONOGRAMA											
			RO	RDR	E	F	M	A	M	J	J	A	S	O	N	D
O.E.I.: Fortalecer la Gestión Institucional	---	12														
A.E.I.: Fortalecer las capacidades de gestión Administrativa y Académica de la UNA Puno.	---	12														
1. Actividad Operativa: Gestión Administrativa	Acción	12	36.559,87	0,00	x	x	x	x	x	x	x	x	x	x	x	x
TOTAL (PROGRAMACION ANUAL)			36.559,87	0,00												

PLAN OPERATIVO INSTITUCIONAL 2018 - Matriz de Programación

CENTRO DE COSTO: OFICINA - 0017 - OFICINA DE TECNOLOGIAS DE INFORMACION - OFICINA DE TECNOLOGIAS DE INFORMACION

DESCRIPCION	INDICADOR / UNIDAD DE MEDIDA	META FISICA	META FINANCIERA (S/)		CRONOGRAMA											
			RO	RDR	E	F	M	A	M	J	J	A	S	O	N	D
O.E.I.: Fortalecer la Gestión Institucional	---	12														
A.E.I.: Fortalecer las capacidades de gestión Administrativa y Académica de la UNA Puno.	---	12														
1. Actividad Operativa: Gestión Administrativa	Acción	12	39.999,79	20.000,00	x	x	x	x	x	x	x	x	x	x	x	x
TOTAL (PROGRAMACION ANUAL)			39.999,79	20.000,00												

PLAN OPERATIVO INSTITUCIONAL 2018 - Matriz de Programación

CENTRO DE COSTO: OFICINA - 0018 - DIRECCION GENERAL DE ADMINISTRACION - DIRECCION GENERAL DE ADMINISTRACION

DESCRIPCION	INDICADOR / UNIDAD DE MEDIDA	META FISICA	META FINANCIERA (S/)		CRONOGRAMA											
			RO	RDR	E	F	M	A	M	J	J	A	S	O	N	D
O.E.I.: Fortalecer la Gestión Institucional	---	12														
A.E.I.: Fortalecer las capacidades de gestión Administrativa y Académica de la UNA Puno.	---	12														
1. Actividad Operativa: Gestión Administrativa	Acción	12	30.000,00	62.000,00	x	x	x	x	x	x	x	x	x	x	x	x
TOTAL (PROGRAMACION ANUAL)			30.000,00	62.000,00												

PLAN OPERATIVO INSTITUCIONAL 2018 - Matriz de Programación

CENTRO DE COSTO: OFICINA - 0019 - DIRECCION GENERAL DE ADMINISTRACION - OFICINA DE RECURSOS HUMANOS

DESCRIPCION	INDICADOR / UNIDAD DE MEDIDA	META FISICA	META FINANCIERA (S/)		CRONOGRAMA											
			RO	RDR	E	F	M	A	M	J	J	A	S	O	N	D
O.E.I.: Fortalecer la Gestión Institucional	---	12														
A.E.I.: Fortalecer las capacidades de gestión Administrativa y Académica de la UNA Puno.	---	12														
1. Actividad Operativa: Gestión Administrativa	Acción	12	12.744,76	1.079.257,11	x	x	x	x	x	x	x	x	x	x	x	x
TOTAL (PROGRAMACION ANUAL)			12.744,76	1.079.257,11												

PLAN OPERATIVO INSTITUCIONAL 2018 - Matriz de Programación

CENTRO DE COSTO: OFICINA - 0020 - DIRECCION GENERAL DE ADMINISTRACION - OFICINA DE LOGISTICA

DESCRIPCION	INDICADOR / UNIDAD DE MEDIDA	META FISICA	META FINANCIERA (S/)		CRONOGRAMA											
			RO	RDR	E	F	M	A	M	J	J	A	S	O	N	D
O.E.I.: Fortalecer la Gestión Institucional	---	12														
A.E.I.: Fortalecer las capacidades de gestión Administrativa y Académica de la UNA Puno.	---	12														
1. Actividad Operativa: Gestión Administrativa	Acción	12	16.800,00	14.400,00		x	x	x	x	x		x	x		x	
TOTAL (PROGRAMACION ANUAL)			16.800,00	14.400,00												

PLAN OPERATIVO INSTITUCIONAL 2018 - Matriz de Programación

CENTRO DE COSTO: OFICINA - 0022 - DIRECCION GENERAL DE ADMINISTRACION - OFICINA DE CONTABILIDAD

DESCRIPCION	INDICADOR / UNIDAD DE MEDIDA	META FISICA	META FINANCIERA (S/)		CRONOGRAMA											
			RO	RDR	E	F	M	A	M	J	J	A	S	O	N	D
O.E.I.: Fortalecer la Gestión Institucional	---	12														
A.E.I.: Fortalecer las capacidades de gestión Administrativa y Académica de la UNA Puno.	---	12														
1. Actividad Operativa: Gestión Administrativa	Acción	12	8.051,00	170.000,00	x	x	x	x	x	x	x	x	x	x	x	x
TOTAL (PROGRAMACION ANUAL)			8.051,00	170.000,00												

PLAN OPERATIVO INSTITUCIONAL 2018 - Matriz de Programación

CENTRO DE COSTO: OFICINA - 0023 - DIRECCION GENERAL DE ADMINISTRACION - OFICINA DE EJECUCION DE INVERSIONES

DESCRIPCION	INDICADOR / UNIDAD DE MEDIDA	META FISICA	META FINANCIERA (S/)		CRONOGRAMA											
			RO	RDR	E	F	M	A	M	J	J	A	S	O	N	D
O.E.I.: Fortalecer la Gestión Institucional	---	12														
A.E.I.: Fortalecer las capacidades de gestión Administrativa y Académica de la UNA Puno.	---	12														
1. Actividad Operativa: Gestión Administrativa	Acción	12	9.810,00	0,00	x	x	x	x	x	x	x	x				
TOTAL (PROGRAMACION ANUAL)			9.810,00	0,00												

PLAN OPERATIVO INSTITUCIONAL 2018

PLAN OPERATIVO INSTITUCIONAL 2018 - Matriz de Programación

CENTRO DE COSTO: OFICINA - 0025 - DIRECCION UNIVERSITARIA ACADEMICA - DIRECCION UNIVERSITARIA ACADEMICA

DESCRIPCION	INDICADOR / UNIDAD DE MEDIDA	META FISICA	META FINANCIERA (S/)		CRONOGRAMA											
			RO	RDR	E	F	M	A	M	J	J	A	S	O	N	D
O.E.I.: Fortalecer la Gestión Institucional	---	12														
A.E.I.: Fortalecer las capacidades de gestión Administrativa y Académica de la UNA Puno.	---	12														
1. Actividad Operativa: Gestión Administrativa	Acción	12	20.000,00	443.000,00	x	x	x	x	x	x	x	x	x	x	x	x
TOTAL (PROGRAMACION ANUAL)			20.000,00	443.000,00												

PLAN OPERATIVO INSTITUCIONAL 2018 - Matriz de Programación

CENTRO DE COSTO: OFICINA - 0027 - DIRECCION UNIVERSITARIA DE RESPONSABILIDAD SOCIAL - OFICINA DE SEGUIMIENTO Y DESARROLLO DEL GRADUADO

DESCRIPCION	INDICADOR / UNIDAD DE MEDIDA	META FISICA	META FINANCIERA (S/)		CRONOGRAMA											
			RO	RDR	E	F	M	A	M	J	J	A	S	O	N	D
O.E.I.: Fortalecer la Gestión Institucional	---	12														
A.E.I.: Fortalecer las capacidades de gestión Administrativa y Académica de la UNA Puno.	---	12														
1. Actividad Operativa: Gestión Administrativa	Acción	12	0,00	15.000,00	x	x	x	x	x	x	x	x	x	x	x	x
TOTAL (PROGRAMACION ANUAL)			0,00	15.000,00												

PLAN OPERATIVO INSTITUCIONAL 2018 - Matriz de Programación

CENTRO DE COSTO: OFICINA - 0028 - DIRECCION DE BIENESTAR UNIVERSITARIO - OFICINA DE SERVICIO MEDICO PRIMARIO

DESCRIPCION	INDICADOR / UNIDAD DE MEDIDA	META FISICA	META FINANCIERA (S/)		CRONOGRAMA											
			RO	RDR	E	F	M	A	M	J	J	A	S	O	N	D
O.E.I.: Fortalecer la Gestión Institucional	---	12														
A.E.I.: Fortalecer las capacidades de gestión Administrativa y Académica de la UNA Puno.	---	12														
1. Actividad Operativa: Gestión Administrativa	Acción	12	31.576,00	66.303,44			x	x	x	x	x	x	x	x	x	x
TOTAL (PROGRAMACION ANUAL)			31.576,00	66.303,44												

PLAN OPERATIVO INSTITUCIONAL 2018 - Matriz de Programación

CENTRO DE COSTO: OFICINA - 0029 - DIRECCION DE BIENESTAR UNIVERSITARIO - OFICINA DE DEPORTES DE ALTA COMPETENCIA

DESCRIPCION	INDICADOR / UNIDAD DE MEDIDA	META FISICA	META FINANCIERA (S/)		CRONOGRAMA											
			RO	RDR	E	F	M	A	M	J	J	A	S	O	N	D
O.E.I.: Fortalecer la Gestión Institucional	---	12														
A.E.I.: Fortalecer las capacidades de gestión Administrativa y Académica de la UNA Puno.	---	12														
1. Actividad Operativa: Gestión Administrativa	Acción	12	0,00	380.000,00	x	x	x	x	x	x	x	x	x	x	x	x
TOTAL (PROGRAMACION ANUAL)			0,00	380.000,00												

PLAN OPERATIVO INSTITUCIONAL 2018

PLAN OPERATIVO INSTITUCIONAL 2018 - Matriz de Programación

CENTRO DE COSTO: OFICINA - 0030 - DIRECCION DE BIENESTAR UNIVERSITARIO - OFICINA DE COMEDORES Y RESIDENCIA

DESCRIPCION	INDICADOR / UNIDAD DE MEDIDA	META FISICA	META FINANCIERA (S/)		CRONOGRAMA											
			RO	RDR	E	F	M	A	M	J	J	A	S	O	N	D
O.E.I.: Fortalecer la Gestión Institucional	---	12														
A.E.I.: Fortalecer las capacidades de gestión Administrativa y Académica de la UNA Puno.	---	12														
1. Actividad Operativa: Gestión Administrativa	Acción	12	2.700.983,00	97.161,00	x	x	x	x	x	x	x	x	x	x	x	x
TOTAL (PROGRAMACION ANUAL)			2.700.983,00	97.161,00												

PLAN OPERATIVO INSTITUCIONAL 2018 - Matriz de Programación

CENTRO DE COSTO: OFICINA - 0029 - DIRECCION DE BIENESTAR UNIVERSITARIO - OFICINA DE DEPORTES DE ALTA COMPETENCIA

DESCRIPCION	INDICADOR / UNIDAD DE MEDIDA	META FISICA	META FINANCIERA (S/)		CRONOGRAMA											
			RO	RDR	E	F	M	A	M	J	J	A	S	O	N	D
O.E.I.: Fortalecer la Gestión Institucional	---	12														
A.E.I.: Fortalecer las capacidades de gestión Administrativa y Académica de la UNA Puno.	---	12														
1. Actividad Operativa: Gestión Administrativa	Acción	12	0,00	380.000,00	x	x	x	x	x	x	x	x	x	x	x	x
TOTAL (PROGRAMACION ANUAL)			0,00	380.000,00												

PLAN OPERATIVO INSTITUCIONAL 2018 - Matriz de Programación

CENTRO DE COSTO: OFICINA - 0030 - DIRECCION DE BIENESTAR UNIVERSITARIO - OFICINA DE COMEDORES Y RESIDENCIA

DESCRIPCION	INDICADOR / UNIDAD DE MEDIDA	META FISICA	META FINANCIERA (S/)		CRONOGRAMA											
			RO	RDR	E	F	M	A	M	J	J	A	S	O	N	D
O.E.I.: Fortalecer la Gestión Institucional	---	12														
A.E.I.: Fortalecer las capacidades de gestión Administrativa y Académica de la UNA Puno.	---	12														
1. Actividad Operativa: Gestión Administrativa	Acción	12	2.700.983,00	97.161,00	x	x	x	x	x	x	x	x	x	x	x	x
TOTAL (PROGRAMACION ANUAL)			2.700.983,00	97.161,00												

PLAN OPERATIVO INSTITUCIONAL 2018 - Matriz de Programación

CENTRO DE COSTO: OFICINA - 0031 - DIRECCION DE BIENESTAR UNIVERSITARIO - OFICINA DE SERVICIO SOCIAL

DESCRIPCION	INDICADOR / UNIDAD DE MEDIDA	META FISICA	META FINANCIERA (S/)		CRONOGRAMA											
			RO	RDR	E	F	M	A	M	J	J	A	S	O	N	D
O.E.I.: Fortalecer la Gestión Institucional	---	12														
A.E.I.: Fortalecer las capacidades de gestión Administrativa y Académica de la UNA Puno.	---	12														
1. Actividad Operativa: Gestión Administrativa	Acción	12	7.999,98	0,00			x	x	x	x	x	x	x	x	x	x
TOTAL (PROGRAMACION ANUAL)			7.999,98	0,00												

PLAN OPERATIVO INSTITUCIONAL 2018 - Matriz de Programación

CENTRO DE COSTO: ESCUELA PROFESIONAL - 0032 - CIENCIAS AGRARIAS - INGENIERIA AGRONOMICA

DESCRIPCION	INDICADOR / UNIDAD DE MEDIDA	META FISICA	META FINANCIERA (B/)		CRONOGRAMA											
			RO	RDR	E	F	M	A	M	J	J	A	S	O	N	D
O.E.I.: Mejorar la formación profesional del Estudiante Universitario.	Porcentaje de estudiantes que concluyen los estudios universitarios de manera oportuna.	1														
A.E.I.: Currículo de estudios actualizado para la formación de estudiantes universitarios.	Porcentaje de currículos actualizados e implementados	1														
1. Actividad Operativa: Implementación y evaluación del currículo flexible por competencias	Currículo Evaluado	1	10.000,00	0,00			x									
2. Actividad Operativa: Seguimiento al desempeño del estudiante	Plan de Desempeño	1	1.536,25	0,00	x		x									
3. Actividad Operativa: Acreditación - Implementación de planes de mejora	Plan de Mejora	1	15.000,00	0,00			x									
4. Actividad Operativa: Implementar el sistema de evaluación del aprendizaje	Sistema de Evaluación	1	200,00	0,00					x							
5. Actividad Operativa: Sistema de seguimiento al egresado	Sistema de Seguimiento	1	1.500,00	0,00			x									
6. Actividad Operativa: Movilidad de estudiantes y docentes	Intercambio de Doc. y Est.	1	9.750,00	0,00				x	x							
A.E.I.: Programa de fortalecimiento de competencias implementadas para los docentes.	Porcentaje de docentes capacitados en metodologías de la enseñanza.	1														
7. Actividad Operativa: Sistema de gestión de docentes	Gestión de Docentes	1	1.000,00	0,00	x											
8. Actividad Operativa: Reconocimiento de las actividades de labor docente	Reconocimiento Distinguido	1	3.000,00	0,00									x			
9. Actividad Operativa: Plan de desarrollo académico	Plan Académico	1	3.000,00	0,00									x			
O.E.I.: Fortalecer la investigación formativa y científica en la comunidad universitaria.	Porcentaje de estudiantes de pregrado que inician un proyecto de investigación	15														
A.E.I.: Programas de capacitación en investigación implementadas para los docentes universitarios.	Porcentaje de investigaciones publicadas en una revista indexada	15														
10. Actividad Operativa: Mejorar la calidad de la investigación realizada por docentes y estudiantes	Investigación	15	1.500,00	0,00			x									
A.E.I.: Institutos de investigación especializados para la comunidad académica.	—	1														
11. Actividad Operativa: Formalizar su creación y funcionamiento	Resolución Rectoral	1	3.000,00	0,00		x					x					
A.E.I.: Programas de investigación formativa implementada para estudiantes universitarios.	—	1														
12. Actividad Operativa: Implementar Programas de investigación formativa	Programa Implementado	1	1.500,00	0,00			x									
O.E.I.: Fortalecer la responsabilidad social de la comunidad universitaria hacia la sociedad.	Número de políticas de responsabilidad social fortalecidas e implementadas	1														
A.E.I.: Programas de extensión universitaria, eficaz y eficiente, que respondan a las necesidades de la sociedad.	—	1														
13. Actividad Operativa: Implementación de políticas ambientales	Política Implementada	1	1.500,00	0,00			x									
A.E.I.: Programas de proyección social con identidad cultural para la comunidad.	—	1														
14. Actividad Operativa: Cursos de capacitación	Evento	1	3.112,43	0,00			x									
O.E.I.: Fortalecer la Gestión Institucional	—	12														
A.E.I.: Fortalecer las capacidades de gestión Administrativa y Académica de la UNA Puno.	—	12														
15. Actividad Operativa: Gestión Académica	Acción	12	43.689,32	0,00	x	x	x	x	x	x	x	x	x	x	x	x
TOTAL (PROGRAMACION ANUAL)			99.289,00	0,00												

PLAN OPERATIVO INSTITUCIONAL 2018 - Matriz de Programación

CENTRO DE COSTO: ESCUELA PROFESIONAL - 0033 - CIENCIAS AGRARIAS - INGENIERIA AGROINDUSTRIAL

DESCRIPCION	INDICADOR / UNIDAD DE MEDIDA	META FISICA	META FINANCIERA (S/)		CRONOGRAMA											
			RO	RDR	E	F	M	A	M	J	J	A	S	O	N	D
O.E.I.: Mejorar la formación profesional del Estudiante Universitario.	Porcentaje de estudiantes que concluyen los estudios universitarios de manera oportuna.	1														
A.E.I.: Currículo de estudios actualizado para la formación de estudiantes universitarios.	Porcentaje de currículos actualizados e implementados	1														
1. Actividad Operativa: Implementación y evaluación del currículo flexible por competencias	Currículo Evaluado	1	10.000,00	0,00				x	x	x	x	x	x	x		
2. Actividad Operativa: Seguimiento al desempeño del estudiante	Plan de Desempeño	1	2.000,00	0,00	x											
3. Actividad Operativa: Acreditación - Implementación de planes de mejora	Plan de Mejora	1	15.000,00	0,00				x	x	x	x	x	x	x		
4. Actividad Operativa: Implementar el sistema de evaluación del aprendizaje	Sistema de Evaluación	1	2.700,00	0,00				x		x			x	x		
5. Actividad Operativa: Sistema de seguimiento al egresado	Sistema de Seguimiento	1	2.000,00	0,00								x				x
6. Actividad Operativa: Movilidad de estudiantes y docentes	Intercambio de Doc. y Est.	1	2.000,00	0,00										x		
A.E.I.: Programa de fortalecimiento de competencias implementadas para los docentes.	Porcentaje de docentes capacitados en metodologías de la enseñanza.	30														
7. Actividad Operativa: Docentes con adecuadas competencias	Docente	30	2.000,00	0,00				x								
8. Actividad Operativa: Sistema de gestión de docentes	Gestión de Docentes	1	2.000,00	0,00					x							
9. Actividad Operativa: Reconocimiento de las actividades de labor docente	Reconocimiento Distinguido	1	2.000,00	0,00											x	
10. Actividad Operativa: Plan de desarrollo académico	Plan Académico	1	1.000,00	0,00								x				
O.E.I.: Fortalecer la investigación formativa y científica en la comunidad universitaria.	Porcentaje de estudiantes de pregrado que inician un proyecto de investigación	100														
A.E.I.: Programas de capacitación en investigación implementadas para los docentes universitarios.	Porcentaje de investigaciones publicadas en una revista indexada	100														
11. Actividad Operativa: Mejorar la calidad de la investigación realizada por docentes y estudiantes	Investigación	100	1.050,00	0,00				x								
A.E.I.: Institutos de investigación especializados para la comunidad académica.	---	1														
12. Actividad Operativa: Formalizar su creación y funcionamiento	Resolución Rectoral	1	2.000,00	0,00				x								
A.E.I.: Programas de investigación formativa implementada para estudiantes universitarios.	---	1														
13. Actividad Operativa: Implementar Programas de investigación formativa	Programa Implementado	1	2.000,00	0,00				x								
O.E.I.: Fortalecer la responsabilidad social de la comunidad universitaria hacia la sociedad.	Número de políticas de responsabilidad social fortalecidas e implementadas	1														
A.E.I.: Programas de proyección social con identidad cultural para la comunidad.	---	1														
14. Actividad Operativa: Cursos de capacitación	Evento	1	6.400,00	0,00				x				x	x	x	x	
O.E.I.: Fortalecer la Gestión Institucional	---	12														
A.E.I.: Fortalecer las capacidades de gestión Administrativa y Académica de la UNA Puno.	---	12														
15. Actividad Operativa: Gestión Académica	Acción	12	41.132,00	0,00	x	x	x	x	x	x	x	x	x	x	x	x
TOTAL (PROGRAMACION ANUAL)			93.282,00	0,00												

PLAN OPERATIVO INSTITUCIONAL 2018 - Matriz de Programación

CENTRO DE COSTO: ESCUELA PROFESIONAL - 0034 - CIENCIAS AGRARIAS - INGENIERIA TOPOGRAFICA Y AGRIMENSURA

DESCRIPCION	INDICADOR / UNIDAD DE MEDIDA	META FISICA	META FINANCIERA (B/)		CRONOGRAMA											
			RO	RDR	E	F	M	A	M	J	J	A	S	O	N	D
O.E.I.: Mejorar la formación profesional del Estudiante Universitario.	Porcentaje de estudiantes que concluyen los estudios universitarios de manera oportuna.	1														
A.E.I.: Currículo de estudios actualizado para la formación de estudiantes universitarios.	Porcentaje de currículos actualizados e implementados	1														
1. Actividad Operativa: Implementación y evaluación del currículo flexible por competencias	Curriculo Evaluado	1	10.000,00	0,00			x	x	x	x	x	x	x	x	x	
2. Actividad Operativa: Seguimiento al desempeño del estudiante	Plan de Desempeño	1	1.500,00	0,00			x					x				
3. Actividad Operativa: Acreditación - Implementación de planes de mejora	Plan de Mejora	1	15.000,00	0,00	x	x	x	x	x	x	x	x	x	x	x	x
4. Actividad Operativa: Implementar el sistema de evaluación del aprendizaje	Sistema de Evaluación	1	1.200,00	0,00			x		x			x		x		
5. Actividad Operativa: Sistema de seguimiento al egresado	Sistema de Seguimiento	1	2.000,00	0,00			x		x			x		x		
6. Actividad Operativa: Movilidad de estudiantes y docentes	Intercambio de Doc. y Est.	1	1.400,00	0,00			x	x				x		x		
A.E.I.: Programa de fortalecimiento de competencias implementadas para los docentes.	Porcentaje de docentes capacitados en metodologías de la enseñanza.	72														
7. Actividad Operativa: Docentes con adecuadas competencias	Docente	72	2.000,00	0,00			x					x				
8. Actividad Operativa: Sistema de gestión de docentes	Gestión de Docentes	1	2.500,00	0,00					x							
O.E.I.: Fortalecer la investigación formativa y científica en la comunidad universitaria.	Porcentaje de estudiantes de pregrado que inician un proyecto de investigación	4														
A.E.I.: Programas de capacitación en investigación implementadas para los docentes universitarios.	Porcentaje de investigaciones publicadas en una revista indexada	4														
9. Actividad Operativa: Mejorar la calidad de la investigación realizada por docentes y estudiantes	Investigación	4	500,00	0,00								x				
A.E.I.: Programas de investigación formativa implementada para estudiantes universitarios.	---	1														
10. Actividad Operativa: Implementar Programas de investigación formativa	Programa Implementado	1	1.500,00	0,00			x					x	x			
O.E.I.: Fortalecer la responsabilidad social de la comunidad universitaria hacia la sociedad.	Número de políticas de responsabilidad social fortalecidas e implementadas	1														
A.E.I.: Programas de proyección social con identidad cultural para la comunidad.	---	1														
11. Actividad Operativa: Cursos de capacitación	Evento	1	6.000,00	0,00			x	x	x			x	x	x		
O.E.I.: Fortalecer la Gestión Institucional	---	12														
A.E.I.: Fortalecer las capacidades de gestión Administrativa y Académica de la UNA Puno.	---	12														
12. Actividad Operativa: Gestión Académica	Acción	12	49.682,00	0,00	x	x	x	x	x	x	x	x	x	x	x	x
TOTAL (PROGRAMACION ANUAL)			93.282,00	0,00												

PLAN OPERATIVO INSTITUCIONAL 2018 - Matriz de Programación

CENTRO DE COSTO: ESCUELA PROFESIONAL - 0035 - MEDICINA VETERINARIA Y ZOOTECNIA - MEDICINA VETERINARIA Y ZOOTECNIA

DESCRIPCION	INDICADOR / UNIDAD DE MEDIDA	META FISICA	META FINANCIERA (S/)		CRONOGRAMA											
			RO	ROR	E	F	M	A	M	J	J	A	S	O	N	D
O.E.I.: Mejorar la formación profesional del Estudiante Universitario.	Porcentaje de estudiantes que concluyen los estudios universitarios de manera oportuna.	1														
A.E.I.: Currículo de estudios actualizado para la formación de estudiantes universitarios.	Porcentaje de currículos actualizados e implementados	1														
1. Actividad Operativa: Implementación y evaluación del currículo flexible por competencias	Currículo Evaluado	1	10.000,00	0,00			x				x					
2. Actividad Operativa: Seguimiento al desempeño del estudiante	Plan de Desempeño	1	1.000,00	0,00						x					x	
3. Actividad Operativa: Acreditación - Implementación de planes de mejora	Plan de Mejora	1	15.000,00	0,00			x			x						
4. Actividad Operativa: Sistema de seguimiento al egresado	Sistema de Seguimiento	1	1.500,00	0,00				x	x					x		
5. Actividad Operativa: Movilidad de estudiantes y docentes	Intercambio de Doc. y Est.	1	17.700,00	0,00			x	x	x		x	x	x	x	x	
A.E.I.: Programa de fortalecimiento de competencias implementadas para los docentes.	Porcentaje de docentes capacitados en metodologías de la enseñanza.	64														
6. Actividad Operativa: Docentes con adecuadas competencias	Docente	64	600,00	0,00							x					
7. Actividad Operativa: Sistema de gestión de docentes	Gestión de Docentes	1	1.834,00	0,00					x				x			
8. Actividad Operativa: Reconocimiento de las actividades de labor docente	Reconocimiento Distinguido	1	1.200,00	0,00			x	x								x
9. Actividad Operativa: Plan de desarrollo académico	Plan Académico	1	1.040,00	0,00			x		x			x		x		
O.E.I.: Fortalecer la investigación formativa y científica en la comunidad universitaria.	Porcentaje de estudiantes de pregrado que inician un proyecto de investigación	100														
A.E.I.: Programas de capacitación en investigación implementadas para los docentes universitarios.	Porcentaje de investigaciones publicadas en una revista indexada	100														
10. Actividad Operativa: Mejorar la calidad de la investigación realizada por docentes y estudiantes	Investigación	100	2.000,00	0,00										x		
A.E.I.: Programas de investigación formativa implementada para estudiantes universitarios.	---	1														
11. Actividad Operativa: Implementar Programas de investigación formativa	Programa Implementado	1	1.500,00	0,00				x				x				
O.E.I.: Fortalecer la responsabilidad social de la comunidad universitaria hacia la sociedad.	Número de políticas de responsabilidad social fortalecidas e implementadas	1														
A.E.I.: Programas de extensión universitaria, eficaz y eficiente, que respondan a las necesidades de la sociedad.	---	1														
12. Actividad Operativa: Implementación de políticas ambientales	Política Implementada	1	400,00	0,00										x		
13. Actividad Operativa: Sensibilización sobre el manejo de residuos sólidos	Plan de Sensibilización	1	750,00	0,00					x				x		x	
A.E.I.: Programas de proyección social con identidad cultural para la comunidad.	---	1														
14. Actividad Operativa: Transferencia tecnológica	Transferencia	1	1.000,00	0,00							x				x	
15. Actividad Operativa: Cursos de capacitación	Evento	1	1.400,00	0,00							x					
16. Actividad Operativa: Seminarios	Evento	1	3.000,00	0,00				x					x			x
O.E.I.: Fortalecer la Gestión Institucional	---	12														
A.E.I.: Fortalecer las capacidades de gestión Administrativa y Académica de la UNA Puno.	---	12														
17. Actividad Operativa: Gestión Académica	Acción	12	65.188,00	0,00	x	x	x	x	x	x	x	x	x	x	x	x
TOTAL (PROGRAMACION ANUAL)			125.112,00	0,00												

PLAN OPERATIVO INSTITUCIONAL 2018 - Matriz de Programación

CENTRO DE COSTO: ESCUELA PROFESIONAL - 0036 - INGENIERIA ECONOMICA - INGENIERIA ECONOMICA

DESCRIPCION	INDICADOR / UNIDAD DE MEDIDA	META FISICA	META FINANCIERA (S/)		CRONOGRAMA											
			RO	RDR	E	F	M	A	M	J	J	A	S	O	N	D
O.E.I.: Mejorar la formación profesional del Estudiante Universitario.	Porcentaje de estudiantes que concluyen los estudios universitarios de manera oportuna.	1														
A.E.I.: Currículo de estudios actualizado para la formación de estudiantes universitarios.	Porcentaje de currículos actualizados e implementados	1														
1. Actividad Operativa: Implementación y evaluación del currículo flexible por competencias	Currículo Evaluado	1	12.000,00	0,00	x	x	x	x	x	x	x	x	x	x	x	x
2. Actividad Operativa: Seguimiento al desempeño del estudiante	Plan de Desempeño	1	563,00	0,00					x						x	
3. Actividad Operativa: Acreditación - Implementación de planes de mejora	Plan de Mejora	1	15.000,00	0,00			x	x	x	x	x	x	x	x	x	
4. Actividad Operativa: Sistema de seguimiento al egresado	Sistema de Seguimiento	1	1.000,00	0,00				x					x			
A.E.I.: Programa de fortalecimiento de competencias implementadas para los docentes.	Porcentaje de docentes capacitados en metodologías de la enseñanza.	1														
5. Actividad Operativa: Plan de desarrollo académico	Plan Académico	1	2.000,00	0,00			x				x					
O.E.I.: Fortalecer la investigación formativa y científica en la comunidad universitaria.	Porcentaje de estudiantes de pregrado que inician un proyecto de investigación	100														
A.E.I.: Programas de capacitación en investigación implementadas para los docentes universitarios.	Porcentaje de investigaciones publicadas en una revista indexada	100														
6. Actividad Operativa: Mejorar la calidad de la investigación realizada por docentes y estudiantes	Investigación	100	4.500,00	0,00			x		x				x			x
A.E.I.: Institutos de investigación especializados para la comunidad académica.	---	1														
7. Actividad Operativa: Formalizar su creación y funcionamiento	Resolución Rectoral	1	4.200,00	0,00				x							x	
A.E.I.: Programas de investigación formativa implementada para estudiantes universitarios.	---	1														
8. Actividad Operativa: Implementar Programas de Investigación formativa	Programa Implementado	1	5.227,00	0,00			x	x					x			
O.E.I.: Fortalecer la responsabilidad social de la comunidad universitaria hacia la sociedad.	Número de políticas de responsabilidad social fortalecidas e implementadas	1														
A.E.I.: Programas de extensión universitaria, eficaz y eficiente, que respondan a las necesidades de la sociedad.	---	1														
9. Actividad Operativa: Implementación de políticas ambientales	Política Implementada	1	600,00	0,00			x	x	x				x	x	x	
A.E.I.: Programas de proyección social con identidad cultural para la comunidad.	---	1														
10. Actividad Operativa: Transferencia tecnológica	Transferencia	1	2.500,00	0,00								x				
11. Actividad Operativa: Cursos de capacitación	Evento	1	2.400,00	0,00				x	x	x	x	x	x	x	x	
O.E.I.: Fortalecer la Gestión Institucional	---	12														
A.E.I.: Fortalecer las capacidades de gestión Administrativa y Académica de la UNA Puno.	---	12														
12. Actividad Operativa: Gestión Académica	Acción	12	68.694,00	0,00	x	x	x	x	x	x	x	x	x	x	x	x
TOTAL (PROGRAMACION ANUAL)			118.684,00	0,00												

PLAN OPERATIVO INSTITUCIONAL 2018 - Matriz de Programación

CENTRO DE COSTO: ESCUELA PROFESIONAL - 0037 - CIENCIAS CONTABLES Y ADMINISTRATIVAS - CIENCIAS CONTABLES

DESCRIPCION	INDICADOR / UNIDAD DE MEDIDA	META FISICA	META FINANCIERA (S/)		CRONOGRAMA											
			RO	RDR	E	F	M	A	M	J	J	A	S	O	N	D
O.E.I.: Mejorar la formación profesional del Estudiante Universitario.	Porcentaje de estudiantes que concluyen los estudios universitarios de manera oportuna.	1														
A.E.I.: Currículo de estudios actualizado para la formación de estudiantes universitarios.	Porcentaje de currículos actualizados e implementados	1														
1. Actividad Operativa: Implementación y evaluación del currículo flexible por competencias	Currículo Evaluado	1	6.125,00	0,00					x	x	x	x	x			
2. Actividad Operativa: Seguimiento al desempeño del estudiante	Plan de Desempeño	1	3.900,00	0,00					x	x	x	x	x	x	x	
3. Actividad Operativa: Acreditación - Implementación de planes de mejora	Plan de Mejora	1	15.000,00	0,00					x	x	x	x	x	x	x	
A.E.I.: Programa de fortalecimiento de competencias implementadas para los docentes.	Porcentaje de docentes capacitados en metodologías de la enseñanza.	54														
4. Actividad Operativa: Docentes con adecuadas competencias	Docente	54	2.900,00	0,00								x				
5. Actividad Operativa: Sistema de gestión de docentes	Gestión de Docentes	1	26.571,42	0,00	x	x			x	x	x	x	x	x	x	
O.E.I.: Fortalecer la investigación formativa y científica en la comunidad universitaria.	Porcentaje de estudiantes de pregrado que inician un proyecto de investigación	1														
A.E.I.: Programas de capacitación en investigación implementadas para los docentes universitarios.	Porcentaje de investigaciones publicadas en una revista indexada	1														
6. Actividad Operativa: Mejorar la calidad de la investigación realizada por docentes y estudiantes	Investigación	1	2.135,00	270.000,00	x					x	x	x	x	x	x	
O.E.I.: Fortalecer la responsabilidad social de la comunidad universitaria hacia la sociedad.	Número de políticas de responsabilidad social fortalecidas e implementadas	1														
A.E.I.: Programas de extensión universitaria, eficaz y eficiente, que respondan a las necesidades de la sociedad.	---	1														
7. Actividad Operativa: Implementación de políticas ambientales	Política Implementada	1	2.419,68	0,00				x	x	x	x	x	x	x	x	
A.E.I.: Programas de proyección social con identidad cultural para la comunidad.	---	1														
8. Actividad Operativa: Cursos de capacitación	Evento	1	0,00	35.000,00						x	x	x	x	x	x	
9. Actividad Operativa: Seminarios	Evento	2	4.600,00	0,00				x	x	x	x	x	x	x	x	
O.E.I.: Fortalecer la Gestión Institucional	---	12														
A.E.I.: Fortalecer las capacidades de gestión Administrativa y Académica de la UNA Puno.	---	12														
10. Actividad Operativa: Gestión Académica	Acción	12	60.596,10	0,00	x	x	x	x	x	x	x	x	x	x	x	
TOTAL (PROGRAMACION ANUAL)			124.247,20	305.000,00												

PLAN OPERATIVO INSTITUCIONAL 2018 - Matriz de Programación

CENTRO DE COSTO: ESCUELA PROFESIONAL - 0038 - CIENCIAS CONTABLES Y ADMINISTRATIVAS - ADMINISTRACION

DESCRIPCION	INDICADOR / UNIDAD DE MEDIDA	META FISICA	META FINANCIERA (S/)		CRONOGRAMA											
			RO	RDR	E	F	M	A	M	J	J	A	S	O	N	D
O.E.I.: Mejorar la formación profesional del Estudiante Universitario.	Porcentaje de estudiantes que concluyen los estudios universitarios de manera oportuna.	1														
A.E.I.: Currículo de estudios actualizado para la formación de estudiantes universitarios.	Porcentaje de currículos actualizados e implementados	1														
1. Actividad Operativa: Implementación y evaluación del currículo flexible por competencias	Curriculo Evaluado	1	10.000,00	0,00								x		x	x	x
2. Actividad Operativa: Acreditación - Implementación de planes de mejora	Plan de Mejora	1	15.000,00	0,00								x	x	x	x	x
3. Actividad Operativa: Movilidad de estudiantes y docentes	Intercambio de Doc. y Est.	1	1.000,00	0,00					x					x		
A.E.I.: Programa de fortalecimiento de competencias implementadas para los docentes.	Porcentaje de docentes capacitados en metodologías de la enseñanza.	13														
4. Actividad Operativa: Docentes con adecuadas competencias	Docentes	13	14.000,00	0,00				x	x	x	x	x	x	x		
O.E.I.: Fortalecer la responsabilidad social de la comunidad universitaria hacia la sociedad.	Número de políticas de responsabilidad social fortalecidas e implementadas	1														
A.E.I.: Programas de extensión universitaria, eficaz y eficiente, que respondan a las necesidades de la sociedad.	---	1														
5. Actividad Operativa: Implementación de políticas ambientales	Política Implementada	1	450,00	0,00				x								
6. Actividad Operativa: Sensibilización sobre el manejo de residuos sólidos	Plan de Sensibilización	1	0,00	1.000,00								x				
A.E.I.: Programas de proyección social con identidad cultural para la comunidad.	---	1														
7. Actividad Operativa: Cursos de capacitación	Evento	1	4.318,60	0,00						x		x			x	
8. Actividad Operativa: Seminarios	Evento	2	0,00	7.600,00							x				x	
O.E.I.: Fortalecer la Gestión Institucional	---	12														
A.E.I.: Fortalecer las capacidades de gestión Administrativa y Académica de la UNA Puno.	---	12														
9. Actividad Operativa: Gestión Académica	Acción	12	62.683,40	2.400,00	x	x	x	x	x	x	x	x	x	x	x	x
TOTAL (PROGRAMACION ANUAL)			107.452,00	11.000,00												

PLAN OPERATIVO INSTITUCIONAL 2018 - Matriz de Programación

CENTRO DE COSTO: ESCUELA PROFESIONAL - 0039 - ENFERMERIA - ENFERMERIA

DESCRIPCION	INDICADOR / UNIDAD DE MEDIDA	META FISICA	META FINANCIERA (S/)		CRONOGRAMA											
			RO	RDR	E	F	M	A	M	J	J	A	S	O	N	D
O.E.I.: Mejorar la formación profesional del Estudiante Universitario.	Porcentaje de estudiantes que concluyen los estudios universitarios de manera oportuna.	1														
A.E.I.: Currículo de estudios actualizado para la formación de estudiantes universitarios.	Porcentaje de currículos actualizados e implementados	1														
1. Actividad Operativa: Implementación y evaluación del currículo flexible por competencias	Currículo Evaluado	1	9.991,00	0,00				x					x			
2. Actividad Operativa: Seguimiento al desempeño del estudiante	Plan de Desempeño	1	1.000,00	0,00							x					x
3. Actividad Operativa: Acreditación - Implementación de planes de mejora	Plan de Mejora	1	15.340,62	0,00				x	x	x	x	x	x	x	x	
A.E.I.: Programa de fortalecimiento de competencias implementadas para los docentes.	Porcentaje de docentes capacitados en metodologías de la enseñanza.	61														
4. Actividad Operativa: Docentes con adecuadas competencias	Docente	61	13.000,00	0,00					x	x	x			x		
5. Actividad Operativa: Reconocimiento de las actividades de labor docente	Reconocimiento Distinguido	1	1.000,00	0,00							x					x
6. Actividad Operativa: Plan de desarrollo académico	Plan Académico	1	4.233,00	0,00			x	x				x				
O.E.I.: Fortalecer la investigación formativa y científica en la comunidad universitaria.	Porcentaje de estudiantes de pregrado que inician un proyecto de investigación	1														
A.E.I.: Programas de investigación formativa implementada para estudiantes universitarios.	---	1														
7. Actividad Operativa: Implementar Programas de investigación formativa	Programa Implementado	1	3.647,20	0,00					x					x		
O.E.I.: Fortalecer la responsabilidad social de la comunidad universitaria hacia la sociedad.	Número de políticas de responsabilidad social fortalecidas e implementadas	1														
A.E.I.: Programas de extensión universitaria, eficaz y eficiente, que respondan a las necesidades de la sociedad.	---	1														
8. Actividad Operativa: Implementación de políticas ambientales	Política Implementada	1	300,00	0,00			x									
A.E.I.: Programas de proyección social con identidad cultural para la comunidad.	---	1														
9. Actividad Operativa: Transferencia tecnológica	Transferencia	1	1.841,96	0,00			x	x				x				
O.E.I.: Fortalecer la Gestión Institucional	---	12														
A.E.I.: Fortalecer las capacidades de gestión Administrativa y Académica de la UNA Puno.	---	12														
10. Actividad Operativa: Gestión Académica	Acción	12	54.176,92	0,00	x	x	x	x	x	x	x	x	x	x	x	x
TOTAL (PROGRAMACION ANUAL)			104.530,70	0,00												

PLAN OPERATIVO INSTITUCIONAL 2018 - Matriz de Programación

CENTRO DE COSTO: ESCUELA PROFESIONAL - 0040 - TRABAJO SOCIAL - TRABAJO SOCIAL

DESCRIPCION	INDICADOR / UNIDAD DE MEDIDA	META FISICA	META FINANCIERA (S/)		CRONOGRAMA											
			RO	RDR	E	F	M	A	M	J	J	A	S	O	N	D
O.E.I.: Mejorar la formación profesional del Estudiante Universitario.	Porcentaje de estudiantes que concluyen los estudios universitarios de manera oportuna.	1														
A.E.I.: Currículo de estudios actualizado para la formación de estudiantes universitarios.	Porcentaje de currículos actualizados e implementados	1														
1. Actividad Operativa: Implementación y evaluación del currículo flexible por competencias	Currículo Evaluado	1	10.000,00	0,00			x	x				x			x	
2. Actividad Operativa: Seguimiento al desempeño del estudiante	Plan de Desempeño	1	1.700,00	0,00				x	x			x	x			
3. Actividad Operativa: Acreditación - Implementación de planes de mejora	Plan de Mejora	1	15.000,00	0,00				x	x	x	x			x		
4. Actividad Operativa: Implementar el sistema de evaluación del aprendizaje	Sistema de Evaluación	1	2.500,00	0,00						x						
5. Actividad Operativa: Sistema de seguimiento al egresado	Sistema de Seguimiento	1	1.000,00	0,00					x					x		
6. Actividad Operativa: Movilidad de estudiantes y docentes	Intercambio de Doc. y Est.	1	1.000,00	0,00			x		x							
A.E.I.: Programa de fortalecimiento de competencias implementadas para los docentes.	Porcentaje de docentes capacitados en metodologías de la enseñanza.	3														
7. Actividad Operativa: Docentes con adecuadas competencias	Docente	3	3.000,00	0,00			x					x				
8. Actividad Operativa: Sistema de gestión de docentes	Gestión de Docentes	1	1.200,00	0,00				x				x	x			
9. Actividad Operativa: Reconocimiento de las actividades de labor docente	Reconocimiento Distinguido	1	200,00	0,00												x
10. Actividad Operativa: Plan de desarrollo académico	Plan Académico	1	250,00	0,00			x									
O.E.I.: Fortalecer la investigación formativa y científica en la comunidad universitaria.	Porcentaje de estudiantes de pregrado que inician un proyecto de investigación	2														
A.E.I.: Programas de capacitación en investigación implementadas para los docentes universitarios.	Porcentaje de investigaciones publicadas en una revista indexada	2														
11. Actividad Operativa: Mejorar la calidad de la investigación realizada por docentes y estudiantes	Investigación	2	3.000,00	0,00						x				x		
A.E.I.: Programas de investigación formativa implementada para estudiantes universitarios.	---	1														
12. Actividad Operativa: Implementar Programas de investigación formativa	Programa Implementado	1	500,00	0,00					x							
O.E.I.: Fortalecer la responsabilidad social de la comunidad universitaria hacia la sociedad.	Número de políticas de responsabilidad social fortalecidas e implementadas	1														
A.E.I.: Programas de extensión universitaria, eficaz y eficiente, que respondan a las necesidades de la sociedad.	---	1														
13. Actividad Operativa: Implementación de políticas ambientales	-	1	1.805,60	0,00				x					x		x	
14. Actividad Operativa: Sensibilización sobre el manejo de residuos sólidos	Plan de Sensibilización	1	400,00	0,00				x				x				
A.E.I.: Programas de proyección social con identidad cultural para la comunidad.	---	1														
15. Actividad Operativa: Cursos de capacitación	Evento	1	1.000,00	0,00							x					
16. Actividad Operativa: Seminarios	Evento	0	1.000,00	0,00			x						x			
O.E.I.: Fortalecer la Gestión Institucional	---	12														
A.E.I.: Fortalecer las capacidades de gestión Administrativa y Académica de la UNA Puno.	---	12														
17. Actividad Operativa: Gestión Académica	Acción	12	54.871,40	0,00	x	x	x	x	x	x	x	x	x	x	x	x
TOTAL (PROGRAMACION ANUAL)			98.427,00	0,00												

PLAN OPERATIVO INSTITUCIONAL 2018 - Matriz de Programación

CENTRO DE COSTO: ESCUELA PROFESIONAL - 0041 - CIENCIAS SOCIALES - SOCIOLOGIA

DESCRIPCION	INDICADOR / UNIDAD DE MEDIDA	META FISICA	META FINANCIERA (S/)		CRONOGRAMA											
			RO	RDR	E	F	M	A	M	J	J	A	S	O	N	D
O.E.I.: Mejorar la formación profesional del Estudiante Universitario.	Porcentaje de estudiantes que concluyen los estudios universitarios de manera oportuna.	1														
A.E.I.: Currículo de estudios actualizado para la formación de estudiantes universitarios.	Porcentaje de currículos actualizados e implementados	1														
1. Actividad Operativa: Implementación y evaluación del currículo flexible por competencias	Currículo Evaluado	1	31.142,69	0,00	x	x	x	x	x	x	x	x	x	x	x	x
2. Actividad Operativa: Movilidad de estudiantes y docentes	Intercambio de Doc. y Est.	1	455,00	0,00			x									
O.E.I.: Fortalecer la Gestión Institucional	---	12														
A.E.I.: Fortalecer las capacidades de gestión Administrativa y Académica de la UNA Puno.	---	12														
3. Actividad Operativa: Gestión Académica	Acción	12	36.618,00	0,00	x	x	x	x	x	x	x	x	x	x	x	x
TOTAL (PROGRAMACION ANUAL)			68.215,69	0,00												

PLAN OPERATIVO INSTITUCIONAL 2018 - Matriz de Programación

CENTRO DE COSTO: ESCUELA PROFESIONAL - 0042 - CIENCIAS SOCIALES - TURISMO

DESCRIPCION	INDICADOR / UNIDAD DE MEDIDA	META FISICA	META FINANCIERA (S/)		CRONOGRAMA											
			RO	RDR	E	F	M	A	M	J	J	A	S	O	N	D
O.E.I.: Mejorar la formación profesional del Estudiante Universitario.	Porcentaje de estudiantes que concluyen los estudios universitarios de manera oportuna.	1														
A.E.I.: Programa de fortalecimiento de competencias implementadas para los docentes.	Porcentaje de docentes capacitados en metodologías de la enseñanza.	1														
1. Actividad Operativa: Sistema de gestión de docentes	Gestión de Docentes	1	23.876,00	0,00		x	x		x							
O.E.I.: Fortalecer la Gestión Institucional	---	12														
A.E.I.: Fortalecer las capacidades de gestión Administrativa y Académica de la UNA Puno.	---	12														
2. Actividad Operativa: Gestión Académica	Acción	12	39.117,00	0,00	x	x	x	x	x	x	x	x	x	x	x	x
TOTAL (PROGRAMACION ANUAL)			62.993,00	0,00												

PLAN OPERATIVO INSTITUCIONAL 2018 - Matriz de Programación

CENTRO DE COSTO: ESCUELA PROFESIONAL - 0043 - CIENCIAS SOCIALES - ANTROPOLOGIA

DESCRIPCION	INDICADOR / UNIDAD DE MEDIDA	META FISICA	META FINANCIERA (S/)		CRONOGRAMA											
			RO	RDR	E	F	M	A	M	J	J	A	S	O	N	D
O.E.I.: Mejorar la formación profesional del Estudiante Universitario.	Porcentaje de estudiantes que concluyen los estudios universitarios de manera oportuna.	1														
A.E.I.: Currículo de estudios actualizado para la formación de estudiantes universitarios.	Porcentaje de currículos actualizados e implementados	1														
1. Actividad Operativa: Implementación y evaluación del currículo flexible por competencias	Currículo Evaluado	1	10.000,00	0,00			x	x		x		x	x	x		
2. Actividad Operativa: Seguimiento al desempeño del estudiante	Plan de Desempeño	1	2.390,00	0,00			x	x	x				x	x		
3. Actividad Operativa: Acreditación - Implementación de planes de mejora	Plan de Mejora	1	15.000,00	0,00		x	x	x	x		x		x	x		x
4. Actividad Operativa: Implementar el sistema de evaluación del aprendizaje	Sistema de Evaluación	1	1.000,00	0,00					x				x		x	
5. Actividad Operativa: Sistema de seguimiento al egresado	Sistema de Seguimiento	1	2.840,00	0,00					x				x			
6. Actividad Operativa: Movilidad de estudiantes y docentes	Intercambio de Doc. y Est.	1	1.566,60	0,00			x						x			
A.E.I.: Programa de fortalecimiento de competencias implementadas para los docentes.	Porcentaje de docentes capacitados en metodologías de la enseñanza.	28														
7. Actividad Operativa: Docentes con adecuadas competencias	Docente	28	1.000,00	0,00		x										
8. Actividad Operativa: Plan de desarrollo académico	Plan Académico	1	870,20	0,00		x	x						x			
O.E.I.: Fortalecer la investigación formativa y científica en la comunidad universitaria.	Porcentaje de estudiantes de pregrado que inician un proyecto de investigación	1														
A.E.I.: Programas de investigación formativa implementada para estudiantes universitarios.	---	1														
9. Actividad Operativa: Implementar Programas de investigación formativa	Programa Implementado	1	2.000,00	0,00						x				x		
O.E.I.: Fortalecer la responsabilidad social de la comunidad universitaria hacia la sociedad.	Número de políticas de responsabilidad social fortalecidas e implementadas	1														
A.E.I.: Programas de proyección social con identidad cultural para la comunidad.	---	1														
10. Actividad Operativa: Cursos de capacitación	Evento	1	10.000,00	0,00				x	x	x	x	x	x	x	x	
11. Actividad Operativa: Seminarios	Evento	1	4.500,00	0,00									x			
O.E.I.: Fortalecer la Gestión Institucional	---	12														
A.E.I.: Fortalecer las capacidades de gestión Administrativa y Académica de la UNA Puno.	---	12														
12. Actividad Operativa: Gestión Académica	Acción	12	42.115,20	0,00	x	x	x	x	x	x	x	x	x	x	x	x
TOTAL (PROGRAMACION ANUAL)			93.282,00	0,00												

PLAN OPERATIVO INSTITUCIONAL 2018 - Matriz de Programación

CENTRO DE COSTO: ESCUELA PROFESIONAL - 0044 - CIENCIAS SOCIALES - CIENCIAS DE LA COMUNICACION SOCIAL

DESCRIPCION	INDICADOR / UNIDAD DE MEDIDA	META FISICA	META FINANCIERA (S/)		CRONOGRAMA											
			RO	RDR	E	F	M	A	M	J	J	A	S	O	N	D
O.E.I.: Fortalecer la responsabilidad social de la comunidad universitaria hacia la sociedad.	Número de políticas de responsabilidad social fortalecidas e implementadas	1														
A.E.I.: Programas de proyección social con identidad cultural para la comunidad.	---	1														
1. Actividad Operativa: Cursos de capacitación	Evento	1	15.700,00	0,00				x		x	x	x	x	x	x	x
O.E.I.: Fortalecer la Gestión Institucional	---	12														
A.E.I.: Fortalecer las capacidades de gestión Administrativa y Académica de la UNA Puno.	---	12														
2. Actividad Operativa: Gestión Académica	Acción	12	57.239,85	0,00	x	x	x	x	x	x	x	x	x	x	x	x
TOTAL (PROGRAMACION ANUAL)			72.939,85	0,00												

PLAN OPERATIVO INSTITUCIONAL 2018 - Matriz de Programación

CENTRO DE COSTO: ESCUELA PROFESIONAL - 0045 - CIENCIAS SOCIALES - ARTE

DESCRIPCION	INDICADOR / UNIDAD DE MEDIDA	META FISICA	META FINANCIERA (S/)		CRONOGRAMA											
			RO	RDR	E	F	M	A	M	J	J	A	S	O	N	D
O.E.I.: Mejorar la formación profesional del Estudiante Universitario.	Porcentaje de estudiantes que concluyen los estudios universitarios de manera oportuna.	1														
A.E.I.: Currículo de estudios actualizado para la formación de estudiantes universitarios.	Porcentaje de currículos actualizados e implementados	1														
1. Actividad Operativa: Implementación y evaluación del currículo flexible por competencias	Curriculo Evaluado	1	10.000,00	0,00			x	x	x			x	x	x	x	x
2. Actividad Operativa: Seguimiento al desempeño del estudiante	Plan de Desempeño	1	1.544,30	0,00	x											
3. Actividad Operativa: Acreditación - Implementación de planes de mejora	Plan de Mejora	1	15.000,00	0,00			x	x	x	x			x	x	x	x
A.E.I.: Programa de fortalecimiento de competencias implementadas para los docentes.	Porcentaje de docentes capacitados en metodologías de la enseñanza.	1														
4. Actividad Operativa: Sistema de gestión de docentes	Gestión de Docentes	1	1.000,00	0,00				x					x			
5. Actividad Operativa: Reconocimiento de las actividades de labor docente	Reconocimiento Distinguido	1	1.000,00	0,00								x				x
O.E.I.: Fortalecer la responsabilidad social de la comunidad universitaria hacia la sociedad.	Número de políticas de responsabilidad social fortalecidas e implementadas	1														
A.E.I.: Programas de proyección social con identidad cultural para la comunidad.	---	1														
6. Actividad Operativa: Cursos de capacitación	Evento	1	8.400,00	0,00				x		x		x		x		
O.E.I.: Fortalecer la Gestión Institucional	---	12														
A.E.I.: Fortalecer las capacidades de gestión Administrativa y Académica de la UNA Puno.	---	12														
7. Actividad Operativa: Gestión Académica	Acción	12	56.337,70	0,00	x	x	x	x	x	x	x	x	x	x	x	x
TOTAL (PROGRAMACION ANUAL)			93.282,00	0,00												

PLAN OPERATIVO INSTITUCIONAL 2018 - Matriz de Programación

CENTRO DE COSTO: ESCUELA PROFESIONAL - 0046 - CIENCIAS BIOLOGICAS - BIOLOGIA

DESCRIPCION	INDICADOR / UNIDAD DE MEDIDA	META FISICA	META FINANCIERA (S/)		CRONOGRAMA											
			RO	RDR	E	F	M	A	M	J	J	A	S	O	N	D
O.E.I.: Mejorar la formación profesional del Estudiante Universitario.	Porcentaje de estudiantes que concluyen los estudios universitarios de manera oportuna.	1														
A.E.I.: Currículo de estudios actualizado para la formación de estudiantes universitarios.	Porcentaje de currículos actualizados e implementados	1														
1. Actividad Operativa: Implementación y evaluación del currículo flexible por competencias	Currículo Evaluado	1	10.185,60	0,00			x	x	x	x	x	x	x	x	x	x
2. Actividad Operativa: Seguimiento al desempeño del estudiante	Plan de Desempeño	1	40,00	0,00				x		x		x		x		
3. Actividad Operativa: Acreditación - Implementación de planes de mejora	Plan de Mejora	1	15.064,00	0,00			x	x	x	x	x	x	x	x	x	x
4. Actividad Operativa: Implementar el sistema de evaluación del aprendizaje	Sistema de Evaluación	1	150,00	0,00				x		x			x			
5. Actividad Operativa: Sistema de seguimiento al egresado	Sistema de Seguimiento	1	150,00	0,00				x				x				
A.E.I.: Programa de fortalecimiento de competencias implementadas para los docentes.	Porcentaje de docentes capacitados en metodologías de la enseñanza.	33														
6. Actividad Operativa: Docentes con adecuadas competencias	Docente	33	600,00	0,00					x			x				
O.E.I.: Fortalecer la investigación formativa y científica en la comunidad universitaria.	Porcentaje de estudiantes de pregrado que inician un proyecto de investigación	1														
A.E.I.: Programas de capacitación en investigación implementadas para los docentes universitarios.	Porcentaje de investigaciones publicadas en una revista indexada	1														
7. Actividad Operativa: Mejorar la calidad de la investigación realizada por docentes y estudiantes	Investigación	1	1.000,00	0,00				x	x	x		x		x		
O.E.I.: Fortalecer la responsabilidad social de la comunidad universitaria hacia la sociedad.	Número de políticas de responsabilidad social fortalecidas e implementadas	1														
A.E.I.: Programas de proyección social con identidad cultural para la comunidad.	---	1														
8. Actividad Operativa: Seminarios	Evento	1	1.600,00	0,00			x					x				
O.E.I.: Fortalecer la Gestión Institucional	---	12														
A.E.I.: Fortalecer las capacidades de gestión Administrativa y Académica de la UNA Puno.	---	12														
9. Actividad Operativa: Gestión Académica	Acción	12	73.431,40	0,00	x	x	x	x	x	x	x	x	x	x	x	x
TOTAL (PROGRAMACION ANUAL)			102.221,00	0,00												

PLAN OPERATIVO INSTITUCIONAL 2018 - Matriz de Programación

CENTRO DE COSTO: ESCUELA PROFESIONAL - 0047 - INGENIERIA ESTADISTICA E INFORMATICA - INGENIERIA ESTADISTICA E INFORMATICA

DESCRIPCION	INDICADOR / UNIDAD DE MEDIDA	META FISICA	META FINANCIERA (S/)		CRONOGRAMA											
			RO	RDR	E	F	M	A	M	J	J	A	S	O	N	D
O.E.I.: Mejorar la formación profesional del Estudiante Universitario.	Porcentaje de estudiantes que concluyen los estudios universitarios de manera oportuna.	1														
A.E.I.: Currículo de estudios actualizado para la formación de estudiantes universitarios.	Porcentaje de currículos actualizados e implementados	1														
1. Actividad Operativa: Implementación y evaluación del currículo flexible por competencias	Currículo Evaluado	1	13.000,00	0,00		x	x	x	x			x				
2. Actividad Operativa: Acreditación - implementación de planes de mejora	Plan de Mejora	1	15.131,00	0,00		x	x	x		x	x	x		x	x	
O.E.I.: Fortalecer la investigación formativa y científica en la comunidad universitaria.	Porcentaje de estudiantes de pregrado que inician un proyecto de investigación	1														
A.E.I.: Programas de Investigación formativa implementada para estudiantes universitarios.	---	1														
3. Actividad Operativa: Implementar Programas de investigación formativa	Programa Implementado	1	8.000,00	0,00			x		x			x	x			
O.E.I.: Fortalecer la responsabilidad social de la comunidad universitaria hacia la sociedad.	Número de políticas de responsabilidad social fortalecidas e implementadas	1														
A.E.I.: Programas de proyección social con identidad cultural para la comunidad.	---	1														
4. Actividad Operativa: Cursos de capacitación	Evento	1	7.800,00	0,00				x				x	x	x		
5. Actividad Operativa: Seminarios	Evento	2	3.000,00	0,00						x				x		
O.E.I.: Fortalecer la Gestión Institucional	---	12														
A.E.I.: Fortalecer las capacidades de gestión Administrativa y Académica de la UNA Puno.	---	12														
6. Actividad Operativa: Gestión Académica	Acción	12	46.351,00	0,00	x	x	x	x	x	x	x	x	x	x	x	x
TOTAL (PROGRAMACION ANUAL)			93.282,00	0,00												

PLAN OPERATIVO INSTITUCIONAL 2018 - Matriz de Programación

CENTRO DE COSTO: ESCUELA PROFESIONAL - 0048 - CIENCIAS DE LA EDUCACION - EDUCACION SECUNDARIA

DESCRIPCION	INDICADOR / UNIDAD DE MEDIDA	META FISICA	META FINANCIERA (S/)		CRONOGRAMA											
			RO	RDR	E	F	M	A	M	J	J	A	S	O	N	D
O.E.I.: Mejorar la formación profesional del Estudiante Universitario.	Porcentaje de estudiantes que concluyen los estudios universitarios de manera oportuna.	1														
A.E.I.: Currículo de estudios actualizado para la formación de estudiantes universitarios.	Porcentaje de currículos actualizados e implementados	1														
1. Actividad Operativa: Implementación y evaluación del currículo flexible por competencias	Curriculo Evaluado	1	10.000,00	0,00									x	x	x	
2. Actividad Operativa: Acreditación - Implementación de planes de mejora	Plan de Mejora	1	15.000,00	0,00				x		x		x	x	x		
A.E.I.: Programa de fortalecimiento de competencias implementadas para los docentes.	Porcentaje de docentes capacitados en metodologías de la enseñanza.	1														
3. Actividad Operativa: Sistema de gestión de docentes	Gestión de Docentes	1	4.988,52	0,00	x	x				x	x					
O.E.I.: Fortalecer la investigación formativa y científica en la comunidad universitaria.	Porcentaje de estudiantes de pregrado que inician un proyecto de investigación	1														
A.E.I.: Programas de capacitación en investigación implementadas para los docentes universitarios.	Porcentaje de investigaciones publicadas en una revista indexada	1														
4. Actividad Operativa: Mejorar la calidad de la investigación realizada por docentes y estudiantes	Investigación	1	4.000,00	0,00										x	x	
O.E.I.: Fortalecer la responsabilidad social de la comunidad universitaria hacia la sociedad.	Número de políticas de responsabilidad social fortalecidas e implementadas	1														
A.E.I.: Programas de proyección social con identidad cultural para la comunidad.	---	1														
5. Actividad Operativa: Transferencia tecnológica	Transferencia	1	5.000,00	0,00				x		x						
O.E.I.: Fortalecer la Gestión Institucional	---	12														
A.E.I.: Fortalecer las capacidades de gestión Administrativa y Académica de la UNA Puno.	---	12														
6. Actividad Operativa: Gestión Académica	Acción	12	67.236,48	0,00	x	x	x	x	x	x	x	x	x	x	x	x
TOTAL (PROGRAMACION ANUAL)			106.225,00	0,00												

PLAN OPERATIVO INSTITUCIONAL 2018 - Matriz de Programación

CENTRO DE COSTO: ESCUELA PROFESIONAL - 0049 - CIENCIAS DE LA EDUCACION - EDUCACION FISICA

DESCRIPCION	INDICADOR / UNIDAD DE MEDIDA	META FISICA	META FINANCIERA (B/)		CRONOGRAMA											
			RO	RDR	E	F	M	A	M	J	J	A	S	O	N	D
O.E.I.: Mejorar la formación profesional del Estudiante Universitario.	Porcentaje de estudiantes que concluyen los estudios universitarios de manera oportuna.	1														
A.E.I.: Currículo de estudios actualizado para la formación de estudiantes universitarios.	Porcentaje de currículos actualizados e implementados	1														
1. Actividad Operativa: Implementación y evaluación del currículo flexible por competencias	Curriculo Evaluado	1	5.500,00	0,00				x	x							
2. Actividad Operativa: Seguimiento al desempeño del estudiante	Plan de Desempeño	1	3.500,00	0,00						x						
3. Actividad Operativa: Acreditación - Implementación de planes de mejora	Plan de Mejora	1	12.000,00	0,00				x	x	x				x		
4. Actividad Operativa: Implementar el sistema de evaluación del aprendizaje	Sistema de Evaluación	1	500,00	0,00				x								
5. Actividad Operativa: Sistema de seguimiento al egresado	Sistema de Seguimiento	1	500,00	0,00							x					
6. Actividad Operativa: Movilidad de estudiantes y docentes	Intercambio de Doc. y Est.	1	500,00	0,00							x					
A.E.I.: Programa de fortalecimiento de competencias implementadas para los docentes.	Porcentaje de docentes capacitados en metodologías de la enseñanza.	93														
7. Actividad Operativa: Docentes con adecuadas competencias	Docente	93	2.500,00	0,00							x					
8. Actividad Operativa: Sistema de gestión de docentes	Gestión de Docentes	1	2.500,00	0,00						x						
9. Actividad Operativa: Reconocimiento de las actividades de labor docente	Reconocimiento Distinguido	1	2.500,00	0,00										x		
10. Actividad Operativa: Plan de desarrollo académico	Plan Académico	1	2.500,00	0,00										x		
O.E.I.: Fortalecer la investigación formativa y científica en la comunidad universitaria.	Porcentaje de estudiantes de pregrado que inician un proyecto de investigación	90														
A.E.I.: Programas de capacitación en investigación implementadas para los docentes universitarios.	Porcentaje de investigaciones publicadas en una revista indexada	90														
11. Actividad Operativa: Mejorar la calidad de la investigación realizada por docentes y estudiantes	Investigación	90	2.500,00	0,00										x		
A.E.I.: Institutos de Investigación especializados para la comunidad académica.	---	1														
12. Actividad Operativa: Formalizar su creación y funcionamiento	Resolución Rectoral	1	2.500,00	0,00					x							
A.E.I.: Programas de investigación formativa implementada para estudiantes universitarios.	---	1														
13. Actividad Operativa: Implementar Programas de investigación formativa	Programa Implementado	1	2.500,00	0,00					x							
O.E.I.: Fortalecer la responsabilidad social de la comunidad universitaria hacia la sociedad.	Número de políticas de responsabilidad social fortalecidas e implementadas	1														
A.E.I.: Programas de extensión universitaria, eficaz y eficiente, que respondan a las necesidades de la sociedad.	---	1														
14. Actividad Operativa: Implementación de políticas ambientales	Política Implementada	1	180,00	0,00				x								
15. Actividad Operativa: Sensibilización sobre el manejo de residuos sólidos	Plan de Sensibilización	90	180,00	0,00					x							
A.E.I.: Programas de proyección social con identidad cultural para la comunidad.	---	95														
16. Actividad Operativa: Transferencia tecnológica	Transferencia	95	2.500,00	0,00											x	
17. Actividad Operativa: Cursos de capacitación	Evento	1	12.500,00	0,00						x				x	x	
18. Actividad Operativa: Seminarios	Evento	93	710,00	0,00				x	x	x						
O.E.I.: Fortalecer la Gestión Institucional	---	12														
A.E.I.: Fortalecer las capacidades de gestión Administrativa y Académica de la UNA Puno.	---	12														
19. Actividad Operativa: Gestión Académica	Acción	12	34.227,82	0,00	x	x	x	x	x	x	x	x	x	x	x	x

PLAN OPERATIVO INSTITUCIONAL 2018 - Matriz de Programación

CENTRO DE COSTO: ESCUELA PROFESIONAL - 0050 - CIENCIAS DE LA EDUCACION - EDUCACION PRIMARIA

DESCRIPCION	INDICADOR / UNIDAD DE MEDIDA	META FISICA	META FINANCIERA (S/)		CRONOGRAMA											
			RO	RDR	E	F	M	A	M	J	J	A	S	O	N	D
O.E.I.: Mejorar la formación profesional del Estudiante Universitario.	Porcentaje de estudiantes que concluyen los estudios universitarios de manera oportuna.	1														
A.E.I.: Currículo de estudios actualizado para la formación de estudiantes universitarios.	Porcentaje de currículos actualizados e implementados	1														
1. Actividad Operativa: Implementación y evaluación del currículo flexible por competencias	Currículo Evaluado	1	8.000,00	0,00			x					x				
2. Actividad Operativa: Seguimiento al desempeño del estudiante	Plan de Desempeño	1	920,00	0,00			x					x				
3. Actividad Operativa: Acreditación - Implementación de planes de mejora	Plan de Mejora	1	15.000,00	0,00			x	x	x	x	x	x	x	x	x	x
4. Actividad Operativa: Sistema de seguimiento al egresado	Sistema de Seguimiento	1	1.000,00	0,00				x								
O.E.I.: Fortalecer la investigación formativa y científica en la comunidad universitaria.	Porcentaje de estudiantes de pregrado que inician un proyecto de investigación	1														
A.E.I.: Programas de investigación formativa implementada para estudiantes universitarios.	---	1														
5. Actividad Operativa: Implementar Programas de Investigación formativa	Programa Implementado	1	2.500,00	0,00			x									
O.E.I.: Fortalecer la responsabilidad social de la comunidad universitaria hacia la sociedad.	Número de políticas de responsabilidad social fortalecidas e implementadas	1														
A.E.I.: Programas de proyección social con identidad cultural para la comunidad.	---	1														
6. Actividad Operativa: Cursos de capacitación	Evento	1	13.000,00	0,00			x	x		x						
O.E.I.: Fortalecer la Gestión Institucional	---	12														
A.E.I.: Fortalecer las capacidades de gestión Administrativa y Académica de la UNA Puno.	---	12														
7. Actividad Operativa: Gestión Académica	Acción	12	46.680,00	0,00	x	x	x	x	x	x	x	x	x	x	x	x
TOTAL (PROGRAMACION ANUAL)			87.100,00	0,00												

PLAN OPERATIVO INSTITUCIONAL 2018 - Matriz de Programación

CENTRO DE COSTO: ESCUELA PROFESIONAL - 0051 - CIENCIAS DE LA EDUCACION - EDUCACION INICIAL

DESCRIPCION	INDICADOR / UNIDAD DE MEDIDA	META FISICA	META FINANCIERA (S/)		CRONOGRAMA											
			RO	RDR	E	F	M	A	M	J	J	A	S	O	N	D
O.E.I.: Mejorar la formación profesional del Estudiante Universitario.	Porcentaje de estudiantes que concluyen los estudios universitarios de manera oportuna.	1														
A.E.I.: Currículo de estudios actualizado para la formación de estudiantes universitarios.	Porcentaje de currículos actualizados e implementados	1														
1. Actividad Operativa: Seguimiento al desempeño del estudiante	Plan de Desempeño	1	4.000,00	0,00				X	X	X	X	X				
2. Actividad Operativa: Sistema de seguimiento al egresado	Sistema de Seguimiento	1	300,00	0,00						X						
3. Actividad Operativa: Movilidad de estudiantes y docentes	Intercambio de Doc. y Est.	1	975,00	0,00				X				X				
A.E.I.: Programa de fortalecimiento de competencias implementadas para los docentes.	Porcentaje de docentes capacitados en metodologías de la enseñanza.	18														
4. Actividad Operativa: Docentes con adecuadas competencias	Docente	18	17.000,00	0,00				X	X	X	X					
5. Actividad Operativa: Sistema de gestión de docentes	Gestión de Docentes	1	1.200,00	0,00						X						
6. Actividad Operativa: Reconocimiento de las actividades de labor docente	Reconocimiento Distinguido	1	800,00	0,00				X								
O.E.I.: Fortalecer la investigación formativa y científica en la comunidad universitaria.	Porcentaje de estudiantes de pregrado que inician un proyecto de investigación	100														
A.E.I.: Programas de capacitación en investigación implementadas para los docentes universitarios.	Porcentaje de investigaciones publicadas en una revista indexada	100														
7. Actividad Operativa: Mejorar la calidad de la investigación realizada por docentes y estudiantes	Investigación	100	2.700,00	0,00				X	X							
A.E.I.: Institutos de investigación especializados para la comunidad académica.	---	1														
8. Actividad Operativa: Formalizar su creación y funcionamiento	Resolución Rectoral	1	3.000,00	0,00					X							
A.E.I.: Programas de investigación formativa implementada para estudiantes universitarios.	---	1							X							
9. Actividad Operativa: Implementar Programas de investigación formativa	Programa Implementado	1	800,00	0,00					X							
O.E.I.: Fortalecer la responsabilidad social de la comunidad universitaria hacia la sociedad.	Número de políticas de responsabilidad social fortalecidas e implementadas	1														
A.E.I.: Programas de extensión universitaria, eficaz y eficiente, que respondan a las necesidades de la sociedad.	---	1														
10. Actividad Operativa: Implementación de políticas ambientales	Política Implementada	1	200,00	0,00						X						
A.E.I.: Programas de proyección social con identidad cultural para la comunidad.	---	100														
11. Actividad Operativa: Seminarios	Evento	100	2.000,00	0,00					X							
O.E.I.: Fortalecer la Gestión Institucional	---	12														
A.E.I.: Fortalecer las capacidades de gestión Administrativa y Académica de la UNA Puno.	---	12														
12. Actividad Operativa: Gestión Académica	Acción	12	60.306,00	0,00	X	X	X	X	X	X	X	X	X	X	X	X
TOTAL (PROGRAMACION ANUAL)			93.282,00	0,00												

PLAN OPERATIVO INSTITUCIONAL 2018 - Matriz de Programación

CENTRO DE COSTO: ESCUELA PROFESIONAL - 0052 - INGENIERIA QUIMICA - INGENIERIA QUIMICA

DESCRIPCION	INDICADOR / UNIDAD DE MEDIDA	META FISICA	META FINANCIERA (S/)		CRONOGRAMA											
			RO	RDR	E	F	M	A	M	J	J	A	S	O	N	D
O.E.I.: Mejorar la formación profesional del Estudiante Universitario.	Porcentaje de estudiantes que concluyen los estudios universitarios de manera oportuna.	1														
A.E.I.: Currículo de estudios actualizado para la formación de estudiantes universitarios.	Porcentaje de currículos actualizados e implementados	1														
1. Actividad Operativa: Implementación y evaluación del currículo flexible por competencias	Currículo Evaluado	1	10.000,00	0,00				x	x	x			x	x		
2. Actividad Operativa: Acreditación - Implementación de planes de mejora	Plan de Mejora	1	15.000,00	0,00			x	x	x	x		x	x	x		
A.E.I.: Programa de fortalecimiento de competencias implementadas para los docentes.	Porcentaje de docentes capacitados en metodologías de la enseñanza.	32														
3. Actividad Operativa: Docentes con adecuadas competencias	Docente	32	2.920,00	0,00			x	x				x				
4. Actividad Operativa: Plan de desarrollo académico	Plan Académico	1	4.000,00	0,00			x	x	x	x						
O.E.I.: Fortalecer la investigación formativa y científica en la comunidad universitaria.	Porcentaje de estudiantes de pregrado que inician un proyecto de investigación	1														
A.E.I.: Programas de capacitación en investigación implementadas para los docentes universitarios.	Porcentaje de investigaciones publicadas en una revista indexada	1														
5. Actividad Operativa: Mejorar la calidad de la investigación realizada por docentes y estudiantes	Investigación	1	2.000,00	0,00					x				x			
O.E.I.: Fortalecer la responsabilidad social de la comunidad universitaria hacia la sociedad.	Número de políticas de responsabilidad social fortalecidas e implementadas	1														
A.E.I.: Programas de extensión universitaria, eficaz y eficiente, que respondan a las necesidades de la sociedad.	---	1														
6. Actividad Operativa: Implementación de políticas ambientales	Política Implementada	1	2.000,00	0,00						x				x		
A.E.I.: Programas de proyección social con identidad cultural para la comunidad.	---	1														
7. Actividad Operativa: Cursos de capacitación	Evento	1	12.200,00	23.000,00	x	x	x	x	x	x	x	x	x	x	x	x
O.E.I.: Fortalecer la Gestión Institucional	---	12														
A.E.I.: Fortalecer las capacidades de gestión Administrativa y Académica de la UNA Puno.	---	12														
8. Actividad Operativa: Gestión Académica	Acción	12	46.588,00	0,00	x	x	x	x	x	x	x	x	x	x	x	x
TOTAL (PROGRAMACION ANUAL)			94.708,00	23.000,00												

PLAN OPERATIVO INSTITUCIONAL 2018 - Matriz de Programación

CENTRO DE COSTO: ESCUELA PROFESIONAL - 0053 - CIENCIAS DE LA SALUD - NUTRICION HUMANA

DESCRIPCION	INDICADOR / UNIDAD DE MEDIDA	META FISICA	META FINANCIERA (S/)		CRONOGRAMA											
			RO	RDR	E	F	M	A	M	J	J	A	S	O	N	D
O.E.I.: Mejorar la formación profesional del Estudiante Universitario.	Porcentaje de estudiantes que concluyen los estudios universitarios de manera oportuna.	1														
A.E.I.: Currículo de estudios actualizado para la formación de estudiantes universitarios.	Porcentaje de currículos actualizados e implementados	1														
1. Actividad Operativa: Implementación y evaluación del currículo flexible por competencias	Currículo Evaluado	1	10.000,00	0,00			x			x		x				x
2. Actividad Operativa: Acreditación - Implementación de planes de mejora	Plan de Mejora	1	15.000,00	0,00			x	x	x	x	x	x	x	x	x	x
3. Actividad Operativa: Implementar el sistema de evaluación del aprendizaje	Sistema de Evaluación	1	1.000,00	0,00				x					x			
4. Actividad Operativa: Sistema de seguimiento al egresado	Sistema de Seguimiento	1	1.500,00	0,00				x								
5. Actividad Operativa: Movilidad de estudiantes y docentes	Intercambio de Doc. y Est.	1	12.000,00	0,00			x	x	x	x	x	x	x	x	x	x
A.E.I.: Programa de fortalecimiento de competencias implementadas para los docentes.	Porcentaje de docentes capacitados en metodologías de la enseñanza.	1														
6. Actividad Operativa: Sistema de gestión de docentes	Gestión de Docentes	1	138,00	0,00			x									
O.E.I.: Fortalecer la investigación formativa y científica en la comunidad universitaria.	Porcentaje de estudiantes de pregrado que inician un proyecto de investigación	100														
A.E.I.: Programas de capacitación en investigación implementadas para los docentes universitarios.	Porcentaje de investigaciones publicadas en una revista indexada	100														
7. Actividad Operativa: Mejorar la calidad de la investigación realizada por docentes y estudiantes	Investigación	100	2.500,00	0,00			x	x	x							
A.E.I.: Programas de investigación formativa implementada para estudiantes universitarios.	---	1														
8. Actividad Operativa: Implementar Programas de investigación formativa	Programa Implementado	1	500,00	0,00				x								
O.E.I.: Fortalecer la responsabilidad social de la comunidad universitaria hacia la sociedad.	Número de políticas de responsabilidad social fortalecidas e implementadas	100														
A.E.I.: Programas de proyección social con identidad cultural para la comunidad.	---	100														
9. Actividad Operativa: Transferencia tecnológica	Transferencia	100	600,00	0,00			x									
10. Actividad Operativa: Cursos de capacitación	Evento	1	5.000,00	0,00			x	x				x	x	x		
O.E.I.: Fortalecer la Gestión Institucional	---	12														
A.E.I.: Fortalecer las capacidades de gestión Administrativa y Académica de la UNA Puno.	---	12														
11. Actividad Operativa: Gestión Académica	Acción	12	45.043,20	0,00	x	x	x	x	x	x	x	x	x	x	x	x
TOTAL (PROGRAMACION ANUAL)			93.281,20	0,00												

PLAN OPERATIVO INSTITUCIONAL 2018 - Matriz de Programación

CENTRO DE COSTO: ESCUELA PROFESIONAL - 0054 - CIENCIAS DE LA SALUD - ODONTOLOGIA

DESCRIPCION	INDICADOR / UNIDAD DE MEDIDA	META FISICA	META FINANCIERA (S/)		CRONOGRAMA											
			RO	RDR	E	F	M	A	M	J	J	A	S	O	N	D
O.E.I.: Mejorar la formación profesional del Estudiante Universitario.	Porcentaje de estudiantes que concluyen los estudios universitarios de manera oportuna.	1														
A.E.I.: Currículo de estudios actualizado para la formación de estudiantes universitarios.	Porcentaje de currículos actualizados e implementados	1														
1. Actividad Operativa: Implementación y evaluación del currículo flexible por competencias	Currículo Evaluado	1	10.000,00	0,00			x	x		x		x		x		x
2. Actividad Operativa: Acreditación - Implementación de planes de mejora	Plan de Mejora	1	5.000,00	0,00			x	x	x	x	x	x	x	x	x	
3. Actividad Operativa: Sistema de seguimiento al egresado	Sistema de Seguimiento	1	8.000,00	0,00			x	x	x	x	x	x	x	x		
4. Actividad Operativa: Movilidad de estudiantes y docentes	Intercambio de Doc. y Est.	1	2.000,00	0,00				x		x		x		x		
A.E.I.: Programa de fortalecimiento de competencias implementadas para los docentes.	Porcentaje de docentes capacitados en metodologías de la enseñanza.	23														
5. Actividad Operativa: Docentes con adecuadas competencias	Docente	23	2.000,00	0,00				x	x							
6. Actividad Operativa: Sistema de gestión de docentes	Gestión de Docentes	1	1.000,00	0,00					x							
7. Actividad Operativa: Reconocimiento de las actividades de labor docente	Reconocimiento Distinguido	1	3.000,00	0,00								x	x	x		
8. Actividad Operativa: Plan de desarrollo académico	Plan Académico	1	4.441,10	0,00			x	x				x				
O.E.I.: Fortalecer la investigación formativa y científica en la comunidad universitaria.	Porcentaje de estudiantes de pregrado que inician un proyecto de investigación	1														
A.E.I.: Programas de capacitación en investigación implementadas para los docentes universitarios.	Porcentaje de investigaciones publicadas en una revista indexada	1														
9. Actividad Operativa: Mejorar la calidad de la investigación realizada por docentes y estudiantes	Investigación	1	4.000,00	0,00					x			x				
A.E.I.: Institutos de investigación especializados para la comunidad académica.	---	1														
10. Actividad Operativa: Formalizar su creación y funcionamiento	Resolución Rectoral	1	500,00	0,00			x									
A.E.I.: Programas de investigación formativa implementada para estudiantes universitarios.	---	1														
11. Actividad Operativa: Implementar Programas de Investigación formativa	Programa Implementado	1	1.500,00	0,00			x		x		x					
O.E.I.: Fortalecer la responsabilidad social de la comunidad universitaria hacia la sociedad.	Número de políticas de responsabilidad social fortalecidas e implementadas	1														
A.E.I.: Programas de extensión universitaria, eficaz y eficiente, que respondan a las necesidades de la sociedad.	---	1														
12. Actividad Operativa: Sensibilización sobre el manejo de residuos sólidos	Plan de Sensibilización	1	1.000,00	0,00			x									
A.E.I.: Programas de proyección social con identidad cultural para la comunidad.	---	1														
13. Actividad Operativa: Transferencia tecnológica	Transferencia	1	750,00	0,00				x			x			x		
14. Actividad Operativa: Cursos de capacitación	Evento	1	2.000,00	0,00				x				x				
15. Actividad Operativa: Seminarios	Evento	1	1.500,00	0,00				x				x				
O.E.I.: Fortalecer la Gestión Institucional	---	12														
A.E.I.: Fortalecer las capacidades de gestión Administrativa y Académica de la UNA Puno.	---	12														
16. Actividad Operativa: Gestión Académica	Acción	12	46.590,74	0,00	x	x	x	x	x	x	x	x	x	x	x	x
TOTAL (PROGRAMACION ANUAL)			93.281,84	0,00												

PLAN OPERATIVO INSTITUCIONAL 2018 - Matriz de Programación

CENTRO DE COSTO: ESCUELA PROFESIONAL - 0055 - CIENCIAS DE LA SALUD - MEDICINA HUMANA

DESCRIPCION	INDICADOR / UNIDAD DE MEDIDA	META FISICA	META FINANCIERA (S/)		CRONOGRAMA											
			RO	RDR	E	F	M	A	M	J	J	A	S	O	N	D
O.E.I.: Mejorar la formación profesional del Estudiante Universitario.	Porcentaje de estudiantes que concluyen los estudios universitarios de manera oportuna.	1														
A.E.I.: Currículo de estudios actualizado para la formación de estudiantes universitarios.	Porcentaje de currículos actualizados e implementados	1														
1. Actividad Operativa: Implementación y evaluación del currículo flexible por competencias	Currículo Evaluado	1	10.000,00	0,00				x				x	x	x	x	
2. Actividad Operativa: Seguimiento al desempeño del estudiante	Plan de Desempeño	1	1.000,00	0,00			x	x				x		x		
3. Actividad Operativa: Acreditación - Implementación de planes de mejora	Plan de Mejora	1	15.000,00	0,00	x		x	x	x	x	x	x	x	x	x	
O.E.I.: Fortalecer la investigación formativa y científica en la comunidad universitaria.	Porcentaje de estudiantes de pregrado que inician un proyecto de investigación	1														
A.E.I.: Programas de capacitación en investigación implementados para los docentes universitarios.	Porcentaje de investigaciones publicadas en una revista indexada	1														
4. Actividad Operativa: Mejorar la calidad de la investigación realizada por docentes y estudiantes	Investigación	1	1.900,00	0,00			x					x		x		
A.E.I.: Programas de investigación formativa implementada para estudiantes universitarios.	---	1														
5. Actividad Operativa: Implementar Programas de investigación formativa	Programa Implementado	1	500,00	0,00					x							
O.E.I.: Fortalecer la responsabilidad social de la comunidad universitaria hacia la sociedad.	Número de políticas de responsabilidad social fortalecidas e implementadas	1														
A.E.I.: Programas de extensión universitaria, eficaz y eficiente, que respondan a las necesidades de la sociedad.	---	1														
6. Actividad Operativa: Implementación de políticas ambientales	Política Implementada	1	900,00	0,00			x			x			x			
7. Actividad Operativa: Sensibilización sobre el manejo de residuos sólidos	Plan de Sensibilización	1	300,00	0,00						x						
A.E.I.: Programas de proyección social con identidad cultural para la comunidad.	---	1														
8. Actividad Operativa: Cursos de capacitación	Evento	1	7.000,00	0,00				x		x						
O.E.I.: Fortalecer la Gestión Institucional	---	12														
A.E.I.: Fortalecer las capacidades de gestión Administrativa y Académica de la UNA Puno.	---	12														
9. Actividad Operativa: Gestión Académica	Acción	12	71.749,01	0,00	x	x	x	x	x	x	x	x	x	x	x	x
TOTAL (PROGRAMACION ANUAL)			109.349,01	0,00												

PLAN OPERATIVO INSTITUCIONAL 2018 - Matriz de Programación

CENTRO DE COSTO: ESCUELA PROFESIONAL - 0056 - INGENIERIA DE MINAS - INGENIERIA DE MINAS

DESCRIPCION	INDICADOR / UNIDAD DE MEDIDA	META FISICA	META FINANCIERA (S/)		CRONOGRAMA											
			RO	RDR	E	F	M	A	M	J	J	A	S	O	N	D
O.E.I.: Mejorar la formación profesional del Estudiante Universitario.	Porcentaje de estudiantes que concluyen los estudios universitarios de manera oportuna.	1														
A.E.I.: Currículo de estudios actualizado para la formación de estudiantes universitarios.	Porcentaje de currículos actualizados e implementados	1														
1. Actividad Operativa: Implementación y evaluación del currículo flexible por competencias	Currículo Evaluado	1	10.000,00	0,00								x	x	x	x	x
2. Actividad Operativa: Acreditación - Implementación de planes de mejora	Plan de Mejora	1	15.000,00	0,00			x	x	x	x	x	x	x	x	x	x
3. Actividad Operativa: Movilidad de estudiantes y docentes	Intercambio de Doc. y Est.	1	4.800,00	162.000,00				x	x	x	x	x	x	x	x	x
A.E.I.: Programa de fortalecimiento de competencias implementadas para los docentes.	Porcentaje de docentes capacitados en metodologías de la enseñanza.	32														
4. Actividad Operativa: Docentes con adecuadas competencias	Docente	32	6.790,00	25.000,00				x		x	x	x		x		x
5. Actividad Operativa: Plan de desarrollo académico	Plan Académico	1	3.800,00	0,00			x		x		x		x		x	
O.E.I.: Fortalecer la investigación formativa y científica en la comunidad universitaria.	Porcentaje de estudiantes de pregrado que inician un proyecto de investigación	1														
A.E.I.: Programas de capacitación en investigación implementadas para los docentes universitarios.	Porcentaje de investigaciones publicadas en una revista indexada	1														
6. Actividad Operativa: Mejorar la calidad de la investigación realizada por docentes y estudiantes	Investigación	1	3.760,00	0,00						x						
A.E.I.: Institutos de investigación especializados para la comunidad académica.	---	1														
7. Actividad Operativa: Formalizar su creación y funcionamiento	Resolución Rectoral	1	2.000,00	0,00				x					x			
A.E.I.: Programas de investigación formativa implementada para estudiantes universitarios.	---	1														
8. Actividad Operativa: Implementar Programas de investigación formativa	Programa Implementado	1	880,00	0,00				x		x		x		x		
O.E.I.: Fortalecer la responsabilidad social de la comunidad universitaria hacia la sociedad.	Número de políticas de responsabilidad social fortalecidas e implementadas	1														
A.E.I.: Programas de proyección social con identidad cultural para la comunidad.	---	1														
9. Actividad Operativa: Cursos de capacitación	Evento	1	1.140,00	0,00									x			
10. Actividad Operativa: Seminarios	Evento	1	760,00	0,00					x							
O.E.I.: Fortalecer la Gestión Institucional	---	12														
A.E.I.: Fortalecer las capacidades de gestión Administrativa y Académica de la UNA Puno.	---	12														
11. Actividad Operativa: Gestión Académica	Acción	12	49.743,00	338.000,00	x	x	x	x	x	x	x	x	x	x	x	x
TOTAL (PROGRAMACION ANUAL)			98.673,00	525.000,00												

PLAN OPERATIVO INSTITUCIONAL 2018

PLAN OPERATIVO INSTITUCIONAL 2018 - Matriz de Programación

CENTRO DE COSTO: ESCUELA PROFESIONAL - 0057 - CIENCIAS JURIDICAS Y POLITICAS - DERECHO

DESCRIPCION	INDICADOR / UNIDAD DE MEDIDA	META FISICA	META FINANCIERA (S/)		CRONOGRAMA											
			RO	RDR	E	F	M	A	M	J	J	A	S	O	N	D
O.E.I.: Mejorar la formación profesional del Estudiante Universitario.	Porcentaje de estudiantes que concluyen los estudios universitarios de manera oportuna.	1														
A.E.I.: Currículo de estudios actualizado para la formación de estudiantes universitarios.	Porcentaje de currículos actualizados e implementados	1														
1. Actividad Operativa: Implementación y evaluación del currículo flexible por competencias	Currículo Evaluado	1	10.429,78	0,00			x	x	x	x	x	x	x	x	x	x
2. Actividad Operativa: Seguimiento al desempeño del estudiante	Plan de Desempeño	1	444,00	0,00				x				x				
3. Actividad Operativa: Acreditación - Implementación de planes de mejora	Plan de Mejora	1	11.046,10	0,00				x		x	x	x		x	x	
4. Actividad Operativa: Implementar el sistema de evaluación del aprendizaje	Sistema de Evaluación	1	3.960,00	0,00				x				x				
5. Actividad Operativa: Sistema de seguimiento al egresado	Sistema de Seguimiento	1	3.259,40	0,00				x				x				
6. Actividad Operativa: Movilidad de estudiantes y docentes	Intercambio de Doc. y Est.	1	6.200,00	0,00						x	x				x	
A.E.I.: Programa de fortalecimiento de competencias implementadas para los docentes.	Porcentaje de docentes capacitados en metodologías de la enseñanza.	17														
7. Actividad Operativa: Docentes con adecuadas competencias	Docente	17	5.200,00	0,00				x				x				
8. Actividad Operativa: Plan de desarrollo académico	Plan Académico	1	3.000,00	0,00				x								
O.E.I.: Fortalecer la investigación formativa y científica en la comunidad universitaria.	Porcentaje de estudiantes de pregrado que inician un proyecto de investigación	80														
A.E.I.: Programas de capacitación en investigación implementadas para los docentes universitarios.	Porcentaje de investigaciones publicadas en una revista indexada	80														
9. Actividad Operativa: Mejorar la calidad de la investigación realizada por docentes y estudiantes	Investigación	80	5.250,50	0,00				x				x				
A.E.I.: Programas de investigación formativa implementada para estudiantes universitarios.	---	1														
10. Actividad Operativa: Implementar Programas de investigación formativa	Programa Implementado	1	2.600,00	0,00				x				x				
O.E.I.: Fortalecer la responsabilidad social de la comunidad universitaria hacia la sociedad.	Número de políticas de responsabilidad social fortalecidas e implementadas	1														
A.E.I.: Programas de extensión universitaria, eficaz y eficiente, que respondan a las necesidades de la sociedad.	---	1														
11. Actividad Operativa: Implementación de políticas ambientales	Política Implementada	1	1.400,00	0,00							x				x	
12. Actividad Operativa: Sensibilización sobre el manejo de residuos sólidos	Plan de Sensibilización	1	1.000,00	0,00				x				x				
O.E.I.: Fortalecer la Gestión Institucional	---	12														
A.E.I.: Fortalecer las capacidades de gestión Administrativa y Académica de la UNA Puno.	---	12														
13. Actividad Operativa: Gestión Académica	Acción	12	47.165,22	0,00	x	x	x	x	x	x	x	x	x	x	x	x
TOTAL (PROGRAMACION ANUAL)			100.955,00	0,00												

PLAN OPERATIVO INSTITUCIONAL 2018 - Matriz de Programación

CENTRO DE COSTO: ESCUELA PROFESIONAL - 0058 - INGENIERIA GEOLOGICA Y METALURGICA - INGENIERIA GEOLOGICA

DESCRIPCION	INDICADOR / UNIDAD DE MEDIDA	META FISICA	META FINANCIERA (S/)		CRONOGRAMA											
			RO	RDR	E	F	M	A	M	J	J	A	S	O	N	D
O.E.I.: Fortalecer la responsabilidad social de la comunidad universitaria hacia la sociedad.	Número de políticas de responsabilidad social fortalecidas e implementadas	1														
A.E.I.: Programas de proyección social con identidad cultural para la comunidad.	---	1														
1. Actividad Operativa: Cursos de capacitación	Evento	1	14.000,00	0,00			x	x	x		x	x	x			
O.E.I.: Fortalecer la Gestión Institucional	---	12														
A.E.I.: Fortalecer las capacidades de gestión Administrativa y Académica de la UNA Puno.	---	12														
2. Actividad Operativa: Gestión Académica	Acción	12	58.942,00	0,00	x	x	x	x	x	x	x	x	x	x	x	x
TOTAL (PROGRAMACION ANUAL)			72.942,00	0,00												

PLAN OPERATIVO INSTITUCIONAL 2018 - Matriz de Programación

CENTRO DE COSTO: ESCUELA PROFESIONAL - 0059 - INGENIERIA GEOLOGICA Y METALURGICA - INGENIERIA METALURGICA

DESCRIPCION	INDICADOR / UNIDAD DE MEDIDA	META FISICA	META FINANCIERA (B/)		CRONOGRAMA											
			RO	RDR	E	F	M	A	M	J	J	A	S	O	N	D
O.E.I.: Mejorar la formación profesional del Estudiante Universitario.	Porcentaje de estudiantes que concluyen los estudios universitarios de manera oportuna.	1														
A.E.I.: Currículo de estudios actualizado para la formación de estudiantes universitarios.	Porcentaje de currículos actualizados e implementados	1														
1. Actividad Operativa: Implementación y evaluación del currículo flexible por competencias	Curriculo Evaluado	1	10.000,00	0,00					x	x	x	x	x	x	x	
2. Actividad Operativa: Seguimiento al desempeño del estudiante	Plan de Desempeño	1	538,50	0,00					x	x						
3. Actividad Operativa: Acreditación - Implementación de planes de mejora	Plan de Mejora	1	15.000,00	0,00					x	x	x	x		x	x	
4. Actividad Operativa: Implementar el sistema de evaluación del aprendizaje	Sistema de Evaluación	1	0,00	0,00												
5. Actividad Operativa: Sistema de seguimiento al egresado	Sistema de Seguimiento	1	0,00	0,00												
6. Actividad Operativa: Movilidad de estudiantes y docentes	Intercambio de Doc. y Est.	1	0,00	0,00												
A.E.I.: Programa de fortalecimiento de competencias implementadas para los docentes.	Porcentaje de docentes capacitados en metodologías de la enseñanza.	20														
7. Actividad Operativa: Docentes con adecuadas competencias	Docente	20	0,00	0,00												
8. Actividad Operativa: Sistema de gestión de docentes	Gestión de Docentes	1	0,00	0,00												
9. Actividad Operativa: Reconocimiento de las actividades de labor docente	Reconocimiento Distinguido	1	1.000,00	0,00								x				
10. Actividad Operativa: Plan de desarrollo académico	Plan Académico	1	0,00	0,00												
O.E.I.: Fortalecer la investigación formativa y científica en la comunidad universitaria.	Porcentaje de estudiantes de pregrado que inician un proyecto de investigación	1														
A.E.I.: Programas de capacitación en investigación implementadas para los docentes universitarios.	Porcentaje de investigaciones publicadas en una revista indexada	1														
11. Actividad Operativa: Mejorar la calidad de la investigación realizada por docentes y estudiantes	Investigación	1	0,00	0,00												
A.E.I.: Institutos de investigación especializados para la comunidad académica.	---	1														
12. Actividad Operativa: Formalizar su creación y funcionamiento	Resolución Rectoral	1	0,00	0,00												
A.E.I.: Programas de investigación formativa implementada para estudiantes universitarios.	---	1														
13. Actividad Operativa: Implementar Programas de Investigación formativa	Programa Implementado	1	0,00	0,00												
O.E.I.: Fortalecer la responsabilidad social de la comunidad universitaria hacia la sociedad.	Número de políticas de responsabilidad social fortalecidas e implementadas	1														
A.E.I.: Programas de extensión universitaria, eficaz y eficiente, que respondan a las necesidades de la sociedad.	---	1														
14. Actividad Operativa: Implementación de políticas ambientales	Política Implementada	1	0,00	0,00												
15. Actividad Operativa: Sensibilización sobre el manejo de residuos sólidos	Plan de Sensibilización	1	0,00	0,00												
A.E.I.: Programas de proyección social con identidad cultural para la comunidad.	---	1														
16. Actividad Operativa: Transferencia tecnológica	Transferencia	1	0,00	0,00												
17. Actividad Operativa: Cursos de capacitación	Evento	1	14.560,00	0,00					x	x	x	x	x	x	x	
18. Actividad Operativa: Seminarios	Evento	1	2.866,25	0,00					x		x	x		x		
O.E.I.: Fortalecer la Gestión Institucional	---	12														
A.E.I.: Fortalecer las capacidades de gestión Administrativa y Académica de la UNA Puno.	---	12														
19. Actividad Operativa: Gestión Académica	Acción	12	49.198,44	0,00	x	x	x	x	x	x	x	x	x	x	x	x

PLAN OPERATIVO INSTITUCIONAL 2018 - Matriz de Programación

CENTRO DE COSTO: ESCUELA PROFESIONAL - 0060 - INGENIERIA CIVIL Y ARQUITECTURA - INGENIERIA CIVIL

DESCRIPCION	INDICADOR / UNIDAD DE MEDIDA	META FISICA	META FINANCIERA (B/)		CRONOGRAMA											
			RO	RDR	E	F	M	A	M	J	J	A	S	O	N	D
O.E.I.: Mejorar la formación profesional del Estudiante Universitario.	Porcentaje de estudiantes que concluyen los estudios universitarios de manera oportuna.	1														
A.E.I.: Currículo de estudios actualizado para la formación de estudiantes universitarios.	Porcentaje de currículos actualizados e implementados	1														
1. Actividad Operativa: Implementación y evaluación del currículo flexible por competencias	Currículo Evaluado	1	10.000,00	0,00			x		x		x		x			
2. Actividad Operativa: Seguimiento al desempeño del estudiante	Plan de Desempeño	1	500,00	0,00						x	x			x	x	x
3. Actividad Operativa: Acreditación - Implementación de planes de mejora	Plan de Mejora	1	15.000,00	0,00				x	x	x	x	x	x	x	x	x
4. Actividad Operativa: Implementar el sistema de evaluación del aprendizaje	Sistema de Evaluación	1	500,00	0,00					x		x	x		x		x
5. Actividad Operativa: Sistema de seguimiento al egresado	Sistema de Seguimiento	1	500,00	0,00				x		x		x		x		x
6. Actividad Operativa: Movilidad de estudiantes y docentes	Intercambio de Doc. y Est.	1	1.000,00	0,00								x				
A.E.I.: Programa de fortalecimiento de competencias implementadas para los docentes.	Porcentaje de docentes capacitados en metodologías de la enseñanza.	42														
7. Actividad Operativa: Docentes con adecuadas competencias	Docentes	42	21.000,00	0,00				x	x	x	x	x	x	x	x	x
8. Actividad Operativa: Sistema de gestión de docentes	Gestión de Docentes	1	2.159,20	0,00			x	x								
9. Actividad Operativa: Reconocimiento de las actividades de labor docente	Reconocimiento Distinguido	1	500,00	0,00						x						
10. Actividad Operativa: Plan de desarrollo académico	Plan Académico	1	500,00	0,00								x				
O.E.I.: Fortalecer la investigación formativa y científica en la comunidad universitaria.	Porcentaje de estudiantes de pregrado que inician un proyecto de investigación	1														
A.E.I.: Programas de capacitación en investigación implementadas para los docentes universitarios.	Porcentaje de investigaciones publicadas en una revista indexada	1														
11. Actividad Operativa: Mejorar la calidad de la investigación realizada por docentes y estudiantes	Investigación	1	1.000,00	8.983,98				x				x				
A.E.I.: Institutos de Investigación especializados para la comunidad académica.	--	1														
12. Actividad Operativa: Formalizar su creación y funcionamiento	Resolución Rectoral	1	1.000,00	0,00			x									
A.E.I.: Programas de investigación formativa implementada para estudiantes universitarios.	--	1														
13. Actividad Operativa: Implementar Programas de Investigación formativa	Programa Implementado	1	500,00	0,00									x			
O.E.I.: Fortalecer la responsabilidad social de la comunidad universitaria hacia la sociedad.	Número de políticas de responsabilidad social fortalecidas e implementadas	1														
A.E.I.: Programas de extensión universitaria, eficaz y eficiente, que respondan a las necesidades de la sociedad.	--	1														
14. Actividad Operativa: Implementación de políticas ambientales	Política Implementada	1	500,00	0,00				x								
15. Actividad Operativa: Sensibilización sobre el manejo de residuos sólidos	Plan de Sensibilización	1	500,00	0,00					x							
A.E.I.: Programas de proyección social con identidad cultural para la comunidad.	--	1														
16. Actividad Operativa: Cursos de capacitación	Evento	1	1.000,00	0,00						x	x		x	x	x	
17. Actividad Operativa: Seminarios	Evento	1	500,00	0,00										x		
O.E.I.: Fortalecer la Gestión Institucional	--	12														
A.E.I.: Fortalecer las capacidades de gestión Administrativa y Académica de la UNA Puno.	--	12														
18. Actividad Operativa: Gestión Académica	Acción	12	47.242,79	54.000,00	x	x	x	x	x	x	x	x	x	x	x	x
TOTAL (PROGRAMACION ANUAL)			103.900,99	62.983,98												

PLAN OPERATIVO INSTITUCIONAL 2018 - Matriz de Programación

CENTRO DE COSTO: ESCUELA PROFESIONAL - 0061 - INGENIERIA CIVIL Y ARQUITECTURA - ARQUITECTURA Y URBANISMO

DESCRIPCION	INDICADOR / UNIDAD DE MEDIDA	META FISICA	META FINANCIERA (S/)		CRONOGRAMA											
			RO	RDR	E	F	M	A	M	J	J	A	S	O	N	D
O.E.I.: Mejorar la formación profesional del Estudiante Universitario.	Porcentaje de estudiantes que concluyen los estudios universitarios de manera oportuna.	1														
A.E.I.: Currículo de estudios actualizado para la formación de estudiantes universitarios.	Porcentaje de currículos actualizados e implementados	1														
1. Actividad Operativa: Implementación y evaluación del currículo flexible por competencias	Currículo Evaluado	1	10.000,00	0,00			x		x	x						
2. Actividad Operativa: Acreditación - Implementación de planes de mejora	Plan de Mejora	1	15.000,00	0,00				x								
A.E.I.: Programa de fortalecimiento de competencias implementadas para los docentes.	Porcentaje de docentes capacitados en metodologías de la enseñanza.	36														
3. Actividad Operativa: Docentes con adecuadas competencias	Docentes	36	12.000,00	0,00					x	x	x	x				
4. Actividad Operativa: Plan de desarrollo académico	Plan Académico	1	3.259,90	0,00			x	x	x	x	x	x				
O.E.I.: Fortalecer la investigación formativa y científica en la comunidad universitaria.	Porcentaje de estudiantes de pregrado que inician un proyecto de investigación	1														
A.E.I.: Programas de investigación formativa implementada para estudiantes universitarios.	---	1														
5. Actividad Operativa: Implementar Programas de investigación formativa	Programa Implementado	1	2.900,00	0,00	x				x	x						
O.E.I.: Fortalecer la responsabilidad social de la comunidad universitaria hacia la sociedad.	Número de políticas de responsabilidad social fortalecidas e implementadas	1														
A.E.I.: Programas de extensión universitaria, eficaz y eficiente, que respondan a las necesidades de la sociedad.	---	1														
6. Actividad Operativa: Implementación de políticas ambientales	Política Implementada	1	500,00	0,00				x								
7. Actividad Operativa: Sensibilización sobre el manejo de residuos sólidos	Plan de Sensibilización	1	500,00	0,00					x							
A.E.I.: Programas de proyección social con identidad cultural para la comunidad.	---	1														
8. Actividad Operativa: Cursos de capacitación	Evento	1	1.000,00	0,00						x	x		x			
9. Actividad Operativa: Seminarios	Evento	1	1.000,00	0,00					x	x						
O.E.I.: Fortalecer la Gestión Institucional	---	12														
A.E.I.: Fortalecer las capacidades de gestión Administrativa y Académica de la UNA Puno.	---	12														
10. Actividad Operativa: Gestión Académica	Acción	12	51.793,10	0,00	x	x	x	x	x	x	x	x	x	x	x	x
TOTAL (PROGRAMACION ANUAL)			97.942,00	0,00												

PLAN OPERATIVO INSTITUCIONAL 2018 - Matriz de Programación

CENTRO DE COSTO: ESCUELA PROFESIONAL - 0062 - INGENIERIA CIVIL Y ARQUITECTURA - CIENCIAS FISICO MATEMATICA

DESCRIPCION	INDICADOR / UNIDAD DE MEDIDA	META FISICA	META FINANCIERA (S/)		CRONOGRAMA											
			RO	RDR	E	F	M	A	M	J	J	A	S	O	N	D
O.E.I.: Mejorar la formación profesional del Estudiante Universitario.	Porcentaje de estudiantes que concluyen los estudios universitarios de manera oportuna.	1														
A.E.I.: Programa de fortalecimiento de competencias implementadas para los docentes.	Porcentaje de docentes capacitados en metodologías de la enseñanza.	1														
1. Actividad Operativa: Docentes con adecuadas competencias	Curriculo Evaluado	1	2.000,00	0,00					x			x				
2. Actividad Operativa: Sistema de gestión de docentes	Gestión de Docentes	1	500,00	0,00									x			
3. Actividad Operativa: Reconocimiento de las actividades de labor docente	Reconocimiento Distinguido	1	500,00	0,00								x				
4. Actividad Operativa: Plan de desarrollo académico	Plan Académico	1	1.000,00	0,00									x			
O.E.I.: Fortalecer la investigación formativa y científica en la comunidad universitaria.	Porcentaje de estudiantes de pregrado que inician un proyecto de investigación	1														
A.E.I.: Programas de capacitación en investigación implementadas para los docentes universitarios.	Porcentaje de investigaciones publicadas en una revista indexada	1														
5. Actividad Operativa: Mejorar la calidad de la investigación realizada por docentes y estudiantes	Investigación	1	2.000,00	0,00							x					
A.E.I.: Institutos de investigación especializados para la comunidad académica.	---	1														
6. Actividad Operativa: Formalizar su creación y funcionamiento	Resolución Rectoral	1	200,00	0,00						x						
A.E.I.: Programas de Investigación formativa implementada para estudiantes universitarios.	---	1														
7. Actividad Operativa: Implementar Programas de Investigación formativa	Programa Implementado	1	500,00	0,00									x			
O.E.I.: Fortalecer la responsabilidad social de la comunidad universitaria hacia la sociedad.	Número de políticas de responsabilidad social fortalecidas e implementadas	1														
A.E.I.: Programas de extensión universitaria, eficaz y eficiente, que respondan a las necesidades de la sociedad.	---	1														
8. Actividad Operativa: Implementación de políticas ambientales	Política Implementada	1	197,00	0,00			x									
9. Actividad Operativa: Sensibilización sobre el manejo de residuos sólidos	Plan de Sensibilización	1	100,00	0,00			x									
A.E.I.: Programas de proyección social con identidad cultural para la comunidad.	---	1														
10. Actividad Operativa: Transferencia tecnológica	Transferencia	1	1.000,00	0,00					x							
11. Actividad Operativa: Cursos de capacitación	Evento	1	12.300,00	0,00			x	x			x		x	x		
O.E.I.: Fortalecer la Gestión Institucional	---	12														
A.E.I.: Fortalecer las capacidades de gestión Administrativa y Académica de la UNA Puno.	---	12														
12. Actividad Operativa: Gestión Académica	Acción	12	41.803,00	0,00	x	x	x	x	x	x	x	x	x	x	x	x
TOTAL (PROGRAMACION ANUAL)			62.100,00	0,00												

PLAN OPERATIVO INSTITUCIONAL 2018

PLAN OPERATIVO INSTITUCIONAL 2018 - Matriz de Programación

CENTRO DE COSTO: ESCUELA PROFESIONAL - 0063 - INGENIERIA AGRICOLA - INGENIERIA AGRICOLA

DESCRIPCION	INDICADOR / UNIDAD DE MEDIDA	META FISICA	META FINANCIERA (B/)		CRONOGRAMA											
			RO	RDR	E	F	M	A	M	J	J	A	S	O	N	D
O.E.I.: Mejorar la formación profesional del Estudiante Universitario.	Porcentaje de estudiantes que concluyen los estudios universitarios de manera oportuna.	1														
A.E.I.: Currículo de estudios actualizado para la formación de estudiantes universitarios.	Porcentaje de currículos actualizados e implementados	1														
1. Actividad Operativa: Implementación y evaluación del currículo flexible por competencias	Curriculo Evaluado	1	10.000,00	0,00								x				
2. Actividad Operativa: Acreditación - Implementación de planes de mejora	Plan de Mejora	1	15.000,00	0,00						x	x					
O.E.I.: Fortalecer la responsabilidad social de la comunidad universitaria hacia la sociedad.	Número de políticas de responsabilidad social fortalecidas e implementadas	1														
A.E.I.: Programas de proyección social con identidad cultural para la comunidad.	---	1														
3. Actividad Operativa: Cursos de capacitación	Evento	1	14.400,00	23.800,00				x	x	x	x	x	x	x	x	x
4. Actividad Operativa: Seminarios	Evento	1	0,00	101.000,00				x	x	x	x	x	x	x	x	x
O.E.I.: Fortalecer la Gestión Institucional	---	12														
A.E.I.: Fortalecer las capacidades de gestión Administrativa y Académica de la UNA Puno.	---	12														
5. Actividad Operativa: Gestión Académica	Acción	12	58.541,39	15.500,00	x	x	x	x	x	x	x	x	x	x	x	x
TOTAL (PROGRAMACION ANUAL)			97.941,39	140.300,00												

PLAN OPERATIVO INSTITUCIONAL 2018 - Matriz de Programación

CENTRO DE COSTO: ESCUELA PROFESIONAL - 0064 - INGENIERIA MECANICA ELECTRICA, ELECTRONICA Y SISTEMAS - INGENIERIA MECANICA ELECTRICA

DESCRIPCION	INDICADOR / UNIDAD DE MEDIDA	META FISICA	META FINANCIERA (B/)		CRONOGRAMA											
			RO	RDR	E	F	M	A	M	J	J	A	S	O	N	D
O.E.I.: Mejorar la formación profesional del Estudiante Universitario.	Porcentaje de estudiantes que concluyen los estudios universitarios de manera oportuna.	1														
A.E.I.: Currículo de estudios actualizado para la formación de estudiantes universitarios.	Porcentaje de currículos actualizados e implementados	1														
1. Actividad Operativa: Implementación y evaluación del currículo flexible por competencias	Curriculo Evaluado	1	10.000,00	0,00			x	x	x	x	x	x	x	x	x	x
2. Actividad Operativa: Acreditación - Implementación de planes de mejora	Plan de Mejora	1	15.000,00	0,00			x	x	x	x	x	x	x	x	x	x
O.E.I.: Fortalecer la Investigación formativa y científica en la comunidad universitaria.	Porcentaje de estudiantes de pregrado que inician un proyecto de investigación	1														
A.E.I.: Programas de investigación formativa implementada para estudiantes universitarios.	---	1														
3. Actividad Operativa: Implementar Programas de Investigación formativa	Programa Implementado	1	2.500,00	0,00				x	x	x		x	x	x		
O.E.I.: Fortalecer la responsabilidad social de la comunidad universitaria hacia la sociedad.	Número de políticas de responsabilidad social fortalecidas e implementadas	1														
A.E.I.: Programas de proyección social con identidad cultural para la comunidad.	---	1														
4. Actividad Operativa: Cursos de capacitación	Evento	1	18.000,00	0,00			x	x	x	x	x	x	x	x	x	x
5. Actividad Operativa: Seminarios	Evento	1	4.000,00	0,00			x	x				x	x			
O.E.I.: Fortalecer la Gestión Institucional	---	12														
A.E.I.: Fortalecer las capacidades de gestión Administrativa y Académica de la UNA Puno.	---	12														
6. Actividad Operativa: Gestión Académica	Acción	12	48.442,00	0,00	x	x	x	x	x	x	x	x	x	x	x	x
TOTAL (PROGRAMACION ANUAL)			97.942,00	0,00												

PLAN OPERATIVO INSTITUCIONAL 2018

PLAN OPERATIVO INSTITUCIONAL 2018 - Matriz de Programación

CENTRO DE COSTO: ESCUELA PROFESIONAL - 0065 - INGENIERIA MECANICA ELECTRICA, ELECTRONICA Y SISTEMAS - INGENIERIA DE SISTEMAS

DESCRIPCION	INDICADOR / UNIDAD DE MEDIDA	META FISICA	META FINANCIERA (S/)		CRONOGRAMA											
			RO	RDR	E	F	M	A	M	J	J	A	S	O	N	D
O.E.I.: Mejorar la formación profesional del Estudiante Universitario.	Porcentaje de estudiantes que concluyen los estudios universitarios de manera oportuna.	1														
A.E.I.: Currículo de estudios actualizado para la formación de estudiantes universitarios.	Porcentaje de currículos actualizados e implementados	1														
1. Actividad Operativa: Implementación y evaluación del currículo flexible por competencias	Currículo Evaluado	1	18.935,60	0,00			x	x	x	x	x	x	x	x	x	x
2. Actividad Operativa: Acreditación - Implementación de planes de mejora	Plan de Mejora	1	4.700,00	0,00						x						
O.E.I.: Fortalecer la responsabilidad social de la comunidad universitaria hacia la sociedad.	Número de políticas de responsabilidad social fortalecidas e implementadas	1														
A.E.I.: Programas de proyección social con identidad cultural para la comunidad.	---	1														
3. Actividad Operativa: Cursos de capacitación	Evento	1	10.000,00	0,00					x		x		x		x	
O.E.I.: Fortalecer la Gestión Institucional	---	12														
A.E.I.: Fortalecer las capacidades de gestión Administrativa y Académica de la UNA Puno.	---	12														
4. Actividad Operativa: Gestión Académica	Acción	12	39.306,40	0,00	x	x	x	x	x	x	x	x	x	x	x	x
TOTAL (PROGRAMACION ANUAL)			72.942,00	0,00												

PLAN OPERATIVO INSTITUCIONAL 2018 - Matriz de Programación

CENTRO DE COSTO: MAESTRIA - 0066 - CIENCIA ANIMAL - PRODUCCION ANIMAL

DESCRIPCION	INDICADOR / UNIDAD DE MEDIDA	META FISICA	META FINANCIERA (S/)		CRONOGRAMA											
			RO	RDR	E	F	M	A	M	J	J	A	S	O	N	D
O.E.I.: Fortalecer la responsabilidad social de la comunidad universitaria hacia la sociedad.	Número de políticas de responsabilidad social fortalecidas e implementadas	1														
A.E.I.: Programas de proyección social con identidad cultural para la comunidad.	---	1														
1. Actividad Operativa: Cursos de capacitación	Evento	1	0,00	5.000,00						x			x			
O.E.I.: Fortalecer la Gestión Institucional	---	12														
A.E.I.: Fortalecer las capacidades de gestión Administrativa y Académica de la UNA Puno.	---	12														
2. Actividad Operativa: Gestión Académica	Acción	12	0,00	62.527,23	x	x	x	x	x	x	x	x	x	x	x	x
O.E.I.: Mejorar la formación profesional del Estudiante Universitario.	Porcentaje de estudiantes que concluyen los estudios universitarios de manera oportuna.	1														
A.E.I.: Currículo de estudios actualizado para la formación de estudiantes universitarios.	Porcentaje de currículos actualizados e implementados	1														
3. Actividad Operativa: Implementación y evaluación del currículo	Currículo Evaluado	1	0,00	628,72				x	x							
TOTAL (PROGRAMACION ANUAL)			0,00	68.155,95												

PLAN OPERATIVO INSTITUCIONAL 2018 - Matriz de Programación

CENTRO DE COSTO: MAESTRIA - 0067 - CIENCIA ANIMAL - REPRODUCCION ANIMAL

DESCRIPCION	INDICADOR / UNIDAD DE MEDIDA	META FISICA	META FINANCIERA (S/)		CRONOGRAMA											
			RO	RDR	E	F	M	A	M	J	J	A	S	O	N	D
O.E.I.: Fortalecer la responsabilidad social de la comunidad universitaria hacia la sociedad.	Número de políticas de responsabilidad social fortalecidas e implementadas	1														
A.E.I.: Programas de proyección social con identidad cultural para la comunidad.	---	1														
1. Actividad Operativa: Cursos de capacitación	Evento	1	0,00	7.500,00					x	x				x		
O.E.I.: Fortalecer la Gestión Institucional	---	12														
A.E.I.: Fortalecer las capacidades de gestión Administrativa y Académica de la UNA Puno.	---	12														
2. Actividad Operativa: Gestión Académica	Acción	12	0,00	56.087,23	x	x	x	x	x	x	x	x	x	x	x	x
O.E.I.: Mejorar la formación profesional del Estudiante Universitario.	Porcentaje de estudiantes que concluyen los estudios universitarios de manera oportuna.	1														
A.E.I.: Currículo de estudios actualizado para la formación de estudiantes universitarios.	Porcentaje de currículos actualizados e implementados	1														
3. Actividad Operativa: Implementación y evaluación del currículo	Currículo Evaluado	1	0,00	958,08				x			x					
TOTAL (PROGRAMACION ANUAL)			0,00	64.545,31												

PLAN OPERATIVO INSTITUCIONAL 2018 - Matriz de Programación

CENTRO DE COSTO: MAESTRIA - 0068 - CIENCIA ANIMAL - SALUD ANIMAL

DESCRIPCION	INDICADOR / UNIDAD DE MEDIDA	META FISICA	META FINANCIERA (S/)		CRONOGRAMA											
			RO	RDR	E	F	M	A	M	J	J	A	S	O	N	D
O.E.I.: Fortalecer la responsabilidad social de la comunidad universitaria hacia la sociedad.	Número de políticas de responsabilidad social fortalecidas e implementadas	1														
A.E.I.: Programas de proyección social con identidad cultural para la comunidad.	---	1														
1. Actividad Operativa: Cursos de capacitación	Evento	1	0,00	5.000,00								x			x	
O.E.I.: Fortalecer la Gestión Institucional	---	12														
A.E.I.: Fortalecer las capacidades de gestión Administrativa y Académica de la UNA Puno.	---	12														
2. Actividad Operativa: Gestión Académica	Acción	12	0,00	46.987,23	x	x	x	x	x	x	x	x	x	x	x	x
O.E.I.: Mejorar la formación profesional del Estudiante Universitario.	Porcentaje de estudiantes que concluyen los estudios universitarios de manera oportuna.	1														
A.E.I.: Currículo de estudios actualizado para la formación de estudiantes universitarios.	Porcentaje de currículos actualizados e implementados	1														
3. Actividad Operativa: Implementación y evaluación del currículo	Currículo Evaluado	1	0,00	628,72					x	x						
TOTAL (PROGRAMACION ANUAL)			0,00	52.615,95												

PLAN OPERATIVO INSTITUCIONAL 2018 - Matriz de Programación

CENTRO DE COSTO: MAESTRIA - 0089 - CIENCIAS - INGENIERIA QUIMICA - SEGURIDAD INDUSTRIAL Y AMBIENTAL

DESCRIPCION	INDICADOR / UNIDAD DE MEDIDA	META FISICA	META FINANCIERA (S/)		CRONOGRAMA											
			RO	RDR	E	F	M	A	M	J	J	A	S	O	N	D
O.E.I.: Fortalecer la responsabilidad social de la comunidad universitaria hacia la sociedad.	Número de políticas de responsabilidad social fortalecidas e implementadas	1														
A.E.I.: Programas de proyección social con identidad cultural para la comunidad.	---	1														
1. Actividad Operativa: Cursos de capacitación	Evento	1	0,00	40.741,90	x	x	x	x	x	x	x	x	x	x	x	x
O.E.I.: Fortalecer la Gestión Institucional	---	12														
A.E.I.: Fortalecer las capacidades de gestión Administrativa y Académica de la UNA Puno.	---	12														
2. Actividad Operativa: Gestión Académica	Acción	12	0,00	264.488,64	x	x	x	x	x	x	x	x	x	x	x	x
O.E.I.: Mejorar la formación profesional del Estudiante Universitario.	Porcentaje de estudiantes que concluyen los estudios universitarios de manera oportuna.	1														
A.E.I.: Currículo de estudios actualizado para la formación de estudiantes universitarios.	Porcentaje de currículos actualizados e implementados	1														
3. Actividad Operativa: Implementación y evaluación del currículo	Currículo Evaluado	1	0,00	12.929,00		x	x	x	x		x	x	x		x	x
TOTAL (PROGRAMACION ANUAL)			0,00	318.159,44												

PLAN OPERATIVO INSTITUCIONAL 2018 - Matriz de Programación

CENTRO DE COSTO: MAESTRIA - 0071 - CIENCIAS DE LA INGENIERIA AGRICOLA - INGENIERIA AMBIENTAL

DESCRIPCION	INDICADOR / UNIDAD DE MEDIDA	META FISICA	META FINANCIERA (S/)		CRONOGRAMA											
			RO	RDR	E	F	M	A	M	J	J	A	S	O	N	D
O.E.I.: Fortalecer la responsabilidad social de la comunidad universitaria hacia la sociedad.	Número de políticas de responsabilidad social fortalecidas e implementadas	1														
A.E.I.: Programas de proyección social con identidad cultural para la comunidad.	---	1														
1. Actividad Operativa: Cursos de capacitación	Evento	1	0,00	10.200,00					x	x	x	x	x	x		
O.E.I.: Fortalecer la Gestión Institucional	---	12														
A.E.I.: Fortalecer las capacidades de gestión Administrativa y Académica de la UNA Puno.	---	12														
2. Actividad Operativa: Gestión Académica	Acción	12	0,00	119.053,00	x	x	x	x	x	x	x	x	x	x	x	x
O.E.I.: Mejorar la formación profesional del Estudiante Universitario.	Porcentaje de estudiantes que concluyen los estudios universitarios de manera oportuna.	1														
A.E.I.: Currículo de estudios actualizado para la formación de estudiantes universitarios.	Porcentaje de currículos actualizados e implementados	1														
3. Actividad Operativa: Implementación y evaluación del currículo	Currículo Evaluado	1	0,00	7.000,00	x		x	x								
TOTAL (PROGRAMACION ANUAL)			0,00	136.253,00												

PLAN OPERATIVO INSTITUCIONAL 2018 - Matriz de Programación

CENTRO DE COSTO: MAESTRIA - 0072 - CIENCIAS DE LA INGENIERIA AGRICOLA - INGENIERIA DE RECURSOS HIDRICOS

DESCRIPCION	INDICADOR / UNIDAD DE MEDIDA	META FISICA	META FINANCIERA (S/)		CRONOGRAMA											
			RO	RDR	E	F	M	A	M	J	J	A	S	O	N	D
O.E.I.: Mejorar la formación profesional del Estudiante Universitario.	Porcentaje de estudiantes que concluyen los estudios universitarios de manera oportuna.	1														
A.E.I.: Currículo de estudios actualizado para la formación de estudiantes universitarios.	Porcentaje de currículos actualizados e implementados	1														
1. Actividad Operativa: Acreditación - Implementación de planes de mejora	Plan de Mejora	1	0,00	22.200,00			x									
2. Actividad Operativa: Movilidad de estudiantes y docentes	Intercambio de Doc. y Est.	1	0,00	2.000,00			x					x				
O.E.I.: Fortalecer la responsabilidad social de la comunidad universitaria hacia la sociedad.	Número de políticas de responsabilidad social fortalecidas e implementadas	1														
A.E.I.: Programas de proyección social con identidad cultural para la comunidad.	---	1														
3. Actividad Operativa: Cursos de capacitación	Evento	1	0,00	17.000,00			x	x	x	x	x	x	x	x	x	
O.E.I.: Fortalecer la Gestión Institucional	---	12														
A.E.I.: Fortalecer las capacidades de gestión Administrativa y Académica de la UNA Puno.	---	12														
4. Actividad Operativa: Gestión Académica	Acción	12	0,00	121.223,00	x	x	x	x	x	x	x	x	x	x	x	x
O.E.I.: Mejorar la formación profesional del Estudiante Universitario.	Porcentaje de estudiantes que concluyen los estudios universitarios de manera oportuna.	1														
A.E.I.: Currículo de estudios actualizado para la formación de estudiantes universitarios.	Porcentaje de currículos actualizados e implementados	1														
5. Actividad Operativa: Implementación y evaluación del currículo	Curriculo Evaluado	1	0,00	5.683,95			x	x								
TOTAL (PROGRAMACION ANUAL)			0,00	168.106,95												

PLAN OPERATIVO INSTITUCIONAL 2018 - Matriz de Programación

CENTRO DE COSTO: MAESTRIA - 0073 - CIENCIAS DE LA INGENIERIA AGRICOLA - GESTION Y AUDITORIA AMBIENTAL

DESCRIPCION	INDICADOR / UNIDAD DE MEDIDA	META FISICA	META FINANCIERA (S/)		CRONOGRAMA											
			RO	RDR	E	F	M	A	M	J	J	A	S	O	N	D
O.E.I.: Mejorar la formación profesional del Estudiante Universitario.	Porcentaje de estudiantes que concluyen los estudios universitarios de manera oportuna.	1														
A.E.I.: Programa de fortalecimiento de competencias implementadas para los docentes.	Porcentaje de docentes capacitados en metodologías de la enseñanza.	1														
1. Actividad Operativa: Docentes con adecuadas competencias	Docente	1	0,00	1.840,00			x			x						
O.E.I.: Fortalecer la investigación formativa y científica en la comunidad universitaria.	Porcentaje de estudiantes de pregrado que inician un proyecto de investigación	2														
A.E.I.: Programas de capacitación en investigación implementadas para los docentes universitarios.	Porcentaje de investigaciones publicadas en una revista indexada	2														
2. Actividad Operativa: Mejorar la calidad de la investigación realizada por docentes y estudiantes	Investigación	2	0,00	4.380,00					x							
O.E.I.: Fortalecer la responsabilidad social de la comunidad universitaria hacia la sociedad.	Número de políticas de responsabilidad social fortalecidas e implementadas	1														
A.E.I.: Programas de proyección social con identidad cultural para la comunidad.	---	1														
3. Actividad Operativa: Cursos de capacitación	Evento	1	0,00	7.500,00				x		x		x		x	x	
O.E.I.: Fortalecer la Gestión Institucional	---	12														
A.E.I.: Fortalecer las capacidades de gestión Administrativa y Académica de la UNA Puno.	---	12														
4. Actividad Operativa: Gestión Académica	Acción	12	0,00	92.750,00	x	x	x	x	x	x	x	x	x	x	x	x
O.E.I.: Mejorar la formación profesional del Estudiante Universitario.	Porcentaje de estudiantes que concluyen los estudios universitarios de manera oportuna.	1														
A.E.I.: Currículo de estudios actualizado para la formación de estudiantes universitarios.	Porcentaje de currículos actualizados e implementados	1														
5. Actividad Operativa: Implementación y evaluación del currículo	Currículo Evaluado	1	0,00	4.550,00			x									
TOTAL (PROGRAMACION ANUAL)			0,00	111.020,00												

PLAN OPERATIVO INSTITUCIONAL 2018 - Matriz de Programación

CENTRO DE COSTO: MAESTRIA - 0077 - CIENCIAS DE LA NUTRICION - GERENCIA DE PROGRAMAS Y SEGURIDAD ALIMENTARIA

DESCRIPCION	INDICADOR / UNIDAD DE MEDIDA	META FISICA	META FINANCIERA (S/)		CRONOGRAMA											
			RO	RDR	E	F	M	A	M	J	J	A	S	O	N	D
O.E.I.: Fortalecer la responsabilidad social de la comunidad universitaria hacia la sociedad.	Número de políticas de responsabilidad social fortalecidas e implementadas	1														
A.E.I.: Programas de proyección social con identidad cultural para la comunidad.	---	1														
1. Actividad Operativa: Cursos de capacitación	Evento	1	0,00	12.000,00								x	x	x	x	
2. Actividad Operativa: Seminarios	Evento	5	0,00	19.500,00					x		x	x	x	x	x	
O.E.I.: Fortalecer la Gestión Institucional	---	12														
A.E.I.: Fortalecer las capacidades de gestión Administrativa y Académica de la UNA Puno.	---	12														
3. Actividad Operativa: Gestión Académica	Acción	12	0,00	160.187,69	x	x	x	x	x	x	x	x	x	x	x	x
O.E.I.: Mejorar la formación profesional del Estudiante Universitario.	Porcentaje de estudiantes que concluyen los estudios universitarios de manera oportuna.	1														
A.E.I.: Currículo de estudios actualizado para la formación de estudiantes universitarios.	Porcentaje de currículos actualizados e implementados	1														
4. Actividad Operativa: Implementación y evaluación del currículo	Curriculo Evaluado	1	0,00	1.110,00				x							x	
TOTAL (PROGRAMACION ANUAL)			0,00	192.797,69												

PLAN OPERATIVO INSTITUCIONAL 2018 - Matriz de Programación

CENTRO DE COSTO: ESCUELA PROFESIONAL - 0078 - INGENIERIA MECANICA ELECTRICA, ELECTRONICA Y SISTEMAS - INGENIERIA ELECTRONICA

DESCRIPCION	INDICADOR / UNIDAD DE MEDIDA	META FISICA	META FINANCIERA (S/)		CRONOGRAMA											
			RO	RDR	E	F	M	A	M	J	J	A	S	O	N	D
O.E.I.: Mejorar la formación profesional del Estudiante Universitario.	Porcentaje de estudiantes que concluyen los estudios universitarios de manera oportuna.	1														
A.E.I.: Currículo de estudios actualizado para la formación de estudiantes universitarios.	Porcentaje de currículos actualizados e implementados	1														
1. Actividad Operativa: Implementación y evaluación del currículo flexible por competencias	Curriculo Evaluado	1	10.000,00	0,00	x	x	x	x	x	x	x	x	x	x	x	x
2. Actividad Operativa: Acreditación - Implementación de planes de mejora	Plan de Mejora	1	15.000,00	0,00			x	x	x	x	x	x	x			
A.E.I.: Programa de fortalecimiento de competencias implementadas para los docentes.	Porcentaje de docentes capacitados en metodologías de la enseñanza.	1														
3. Actividad Operativa: Sistema de gestión de docentes	Gestión de Docentes	1	21.000,00	0,00				x	x	x	x	x	x			
O.E.I.: Fortalecer la investigación formativa y científica en la comunidad universitaria.	Porcentaje de estudiantes de pregrado que inician un proyecto de investigación	1														
A.E.I.: Programas de capacitación en investigación implementadas para los docentes universitarios.	Porcentaje de investigaciones publicadas en una revista indexada	1														
4. Actividad Operativa: Mejorar la calidad de la investigación realizada por docentes y estudiantes	Investigación	1	1.000,00	0,00		x										
O.E.I.: Fortalecer la Gestión Institucional	---	12														
A.E.I.: Fortalecer las capacidades de gestión Administrativa y Académica de la UNA Puno.	---	12														
5. Actividad Operativa: Gestión Académica	Acción	12	46.282,00	0,00	x	x	x	x	x	x	x	x	x	x	x	x
TOTAL (PROGRAMACION ANUAL)			93.282,00	0,00												

PLAN OPERATIVO INSTITUCIONAL 2018 - Matriz de Programación

CENTRO DE COSTO: MAESTRIA - 0079 - CIENCIAS DE LA NUTRICION - NUTRICION CLINICA

DESCRIPCION	INDICADOR / UNIDAD DE MEDIDA	META FISICA	META FINANCIERA (S/)		CRONOGRAMA											
			RO	RDR	E	F	M	A	M	J	J	A	S	O	N	D
O.E.I.: Fortalecer la responsabilidad social de la comunidad universitaria hacia la sociedad.	Número de políticas de responsabilidad social fortalecidas e implementadas	1														
A.E.I.: Programas de proyección social con identidad cultural para la comunidad.	---	1														
1. Actividad Operativa: Cursos de capacitación	Evento	1	0,00	8.000,00								x	x	x	x	
2. Actividad Operativa: Seminarios	Evento	2	0,00	3.500,00							x	x	x		x	
O.E.I.: Fortalecer la Gestión Institucional	---	12														
A.E.I.: Fortalecer las capacidades de gestión Administrativa y Académica de la UNA Puno.	---	12														
3. Actividad Operativa: Gestión Académica	Acción	12	0,00	113.258,86	x	x	x	x	x	x	x	x	x	x	x	x
O.E.I.: Mejorar la formación profesional del Estudiante Universitario.	Porcentaje de estudiantes que concluyen los estudios universitarios de manera oportuna.	1														
A.E.I.: Currículo de estudios actualizado para la formación de estudiantes universitarios.	Porcentaje de currículos actualizados e implementados	1														
4. Actividad Operativa: Implementación y evaluación del currículo	Currículo Evaluado	1	0,00	3.010,00				x							x	x
TOTAL (PROGRAMACION ANUAL)			0,00	127.768,86												

PLAN OPERATIVO INSTITUCIONAL 2018 - Matriz de Programación

CENTRO DE COSTO: MAESTRIA - 0080 - CONTABILIDAD Y ADMINISTRACION - GESTION EMPRESARIAL

DESCRIPCION	INDICADOR / UNIDAD DE MEDIDA	META FISICA	META FINANCIERA (S/)		CRONOGRAMA											
			RO	RDR	E	F	M	A	M	J	J	A	S	O	N	D
O.E.I.: Fortalecer la Gestión Institucional	---	12														
A.E.I.: Fortalecer las capacidades de gestión Administrativa y Académica de la UNA Puno.	---	12														
1. Actividad Operativa: Gestión Académica	Acción	12	0,00	56.000,00	x	x	x	x	x	x	x	x	x	x	x	x
O.E.I.: Mejorar la formación profesional del Estudiante Universitario.	Porcentaje de estudiantes que concluyen los estudios universitarios de manera oportuna.	1														
A.E.I.: Currículo de estudios actualizado para la formación de estudiantes universitarios.	Porcentaje de currículos actualizados e implementados	1														
2. Actividad Operativa: Implementación y evaluación del currículo	Currículo Evaluado	1	0,00	4.500,00					x							
TOTAL (PROGRAMACION ANUAL)			0,00	60.500,00												

PLAN OPERATIVO INSTITUCIONAL 2018 - Matriz de Programación

CENTRO DE COSTO: MAESTRIA - 0081 - CONTABILIDAD Y ADMINISTRACION - MARKETING Y NEGOCIOS INTERNACIONALES

DESCRIPCION	INDICADOR / UNIDAD DE MEDIDA	META FISICA	META FINANCIERA (S/)		CRONOGRAMA											
			RO	RDR	E	F	M	A	M	J	J	A	S	O	N	D
O.E.I.: Fortalecer la Gestión Institucional	---	12														
A.E.I.: Fortalecer las capacidades de gestión Administrativa y Académica de la UNA Puno.	---	12														
1. Actividad Operativa: Gestión Académica	Acción	12	0,00	25.200,00	x				x	x	x	x	x	x	x	x
O.E.I.: Mejorar la formación profesional del Estudiante Universitario.	Porcentaje de estudiantes que concluyen los estudios universitarios de manera oportuna.	1														
A.E.I.: Currículo de estudios actualizado para la formación de estudiantes universitarios.	Porcentaje de currículos actualizados e implementados	1														
2. Actividad Operativa: Implementación y evaluación del currículo	Currículo Evaluado	1	0,00	9.000,00					x							
TOTAL (PROGRAMACION ANUAL)			0,00	34.200,00												

PLAN OPERATIVO INSTITUCIONAL 2018 - Matriz de Programación

CENTRO DE COSTO: MAESTRIA - 0082 - CONTABILIDAD Y ADMINISTRACION - GESTION GUBERNAMENTAL DESARROLLO EMPRESARIAL

DESCRIPCION	INDICADOR / UNIDAD DE MEDIDA	META FISICA	META FINANCIERA (S/)		CRONOGRAMA											
			RO	RDR	E	F	M	A	M	J	J	A	S	O	N	D
O.E.I.: Mejorar la formación profesional del Estudiante Universitario.	Porcentaje de estudiantes que concluyen los estudios universitarios de manera oportuna.	1														
A.E.I.: Currículo de estudios actualizado para la formación de estudiantes universitarios.	Porcentaje de currículos actualizados e implementados	1														
1. Actividad Operativa: Acreditación - Implementación de planes de mejora	Plan de Mejora	1	0,00	10.000,00			x	x		x		x		x		
A.E.I.: Programa de fortalecimiento de competencias implementadas para los docentes.	Porcentaje de docentes capacitados en metodologías de la enseñanza.	1														
2. Actividad Operativa: Reconocimiento de las actividades de labor docente	Reconocimiento Distinguido	1	0,00	2.400,00											x	x
O.E.I.: Fortalecer la investigación formativa y científica en la comunidad universitaria.	Porcentaje de estudiantes de pregrado que inician un proyecto de investigación	1														
A.E.I.: Programas de capacitación en investigación implementadas para los docentes universitarios.	Porcentaje de investigaciones publicadas en una revista indexada	1														
3. Actividad Operativa: Mejorar la calidad de la investigación realizada por docentes y estudiantes	Investigación	1	0,00	2.400,00	x										x	
O.E.I.: Fortalecer la responsabilidad social de la comunidad universitaria hacia la sociedad.	Número de políticas de responsabilidad social fortalecidas e implementadas	1														
A.E.I.: Programas de proyección social con identidad cultural para la comunidad.	---	1														
4. Actividad Operativa: Cursos de capacitación	Evento	1	0,00	20.800,00					x	x		x	x	x	x	x
O.E.I.: Fortalecer la Gestión Institucional	---	12														
A.E.I.: Fortalecer las capacidades de gestión Administrativa y Académica de la UNA Puno.	---	12														
5. Actividad Operativa: Gestión Académica	Acción	12	0,00	190.975,00	x	x	x	x	x	x	x	x	x	x	x	x
O.E.I.: Mejorar la formación profesional del Estudiante Universitario.	Porcentaje de estudiantes que concluyen los estudios universitarios de manera oportuna.	1														
A.E.I.: Currículo de estudios actualizado para la formación de estudiantes universitarios.	Porcentaje de currículos actualizados e implementados	1														
6. Actividad Operativa: Implementación y evaluación del currículo	Currículo Evaluado	1	0,00	22.500,00	x	x			x	x						
TOTAL (PROGRAMACION ANUAL)			0,00	249.075,00												

PLAN OPERATIVO INSTITUCIONAL 2018

PLAN OPERATIVO INSTITUCIONAL 2018 - Matriz de Programación

CENTRO DE COSTO: MAESTRIA - 0083 - CONTABILIDAD Y ADMINISTRACION - ADMINISTRACION Y FINANZAS

DESCRIPCION	INDICADOR / UNIDAD DE MEDIDA	META FISICA	META FINANCIERA (S/)		CRONOGRAMA											
			RO	RDR	E	F	M	A	M	J	J	A	S	O	N	D
O.E.I.: Mejorar la formación profesional del Estudiante Universitario.	Porcentaje de estudiantes que concluyen los estudios universitarios de manera oportuna.	1														
A.E.I.: Programa de fortalecimiento de competencias implementadas para los docentes.	Porcentaje de docentes capacitados en metodologías de la enseñanza.	1														
1. Actividad Operativa: Reconocimiento de las actividades de labor docente	Reconocimiento Distinguido	1	0,00	2.400,00	x	x										
O.E.I.: Fortalecer la responsabilidad social de la comunidad universitaria hacia la sociedad.	Número de políticas de responsabilidad social fortalecidas e implementadas	1														
A.E.I.: Programas de proyección social con identidad cultural para la comunidad.	---	1														
2. Actividad Operativa: Cursos de capacitación	Evento	1	0,00	7.200,00						x		x		x	x	
O.E.I.: Fortalecer la Gestión Institucional	---	12														
A.E.I.: Fortalecer las capacidades de gestión Administrativa y Académica de la UNA Puno.	---	12														
3. Actividad Operativa: Gestión Académica	Acción	12	0,00	166.040,64	x	x	x	x	x	x	x	x	x	x	x	x
O.E.I.: Mejorar la formación profesional del Estudiante Universitario.	Porcentaje de estudiantes que concluyen los estudios universitarios de manera oportuna.	1														
A.E.I.: Currículo de estudios actualizado para la formación de estudiantes universitarios.	Porcentaje de currículos actualizados e implementados	1														
4. Actividad Operativa: Implementación y evaluación del currículo	Currículo Evaluado	1	0,00	4.500,00					x							
TOTAL (PROGRAMACION ANUAL)			0,00	180.140,64												

PLAN OPERATIVO INSTITUCIONAL 2018 - Matriz de Programación

CENTRO DE COSTO: MAESTRIA - 0084 - CONTABILIDAD Y ADMINISTRACION - AUDITORIA Y TRIBUTACION

DESCRIPCION	INDICADOR / UNIDAD DE MEDIDA	META FISICA	META FINANCIERA (S/)		CRONOGRAMA											
			RO	RDR	E	F	M	A	M	J	J	A	S	O	N	D
O.E.I.: Mejorar la formación profesional del Estudiante Universitario.	Porcentaje de estudiantes que concluyen los estudios universitarios de manera oportuna.	1														
A.E.I.: Currículo de estudios actualizado para la formación de estudiantes universitarios.	Porcentaje de currículos actualizados e implementados	1														
1. Actividad Operativa: Acreditación - Implementación de planes de mejora	Plan de Mejora	1	0,00	25.000,00	x				x			x				
A.E.I.: Programa de fortalecimiento de competencias implementadas para los docentes.	Porcentaje de docentes capacitados en metodologías de la enseñanza.	1														
2. Actividad Operativa: Reconocimiento de las actividades de labor docente	Reconocimiento Distinguido	1	0,00	3.600,00								x	x	x		
O.E.I.: Fortalecer la responsabilidad social de la comunidad universitaria hacia la sociedad.	Número de políticas de responsabilidad social fortalecidas e implementadas	1														
A.E.I.: Programas de proyección social con identidad cultural para la comunidad.	---	1														
3. Actividad Operativa: Cursos de capacitación	Evento	1	0,00	35.800,00	x					x	x	x	x	x	x	
O.E.I.: Fortalecer la Gestión Institucional	---	12														
A.E.I.: Fortalecer las capacidades de gestión Administrativa y Académica de la UNA Puno.	---	12														
4. Actividad Operativa: Gestión Académica	Acción	12	0,00	606.725,00	x	x	x	x	x	x	x	x	x	x	x	x
O.E.I.: Mejorar la formación profesional del Estudiante Universitario.	Porcentaje de estudiantes que concluyen los estudios universitarios de manera oportuna.	1														
A.E.I.: Currículo de estudios actualizado para la formación de estudiantes universitarios.	Porcentaje de currículos actualizados e implementados	1														
5. Actividad Operativa: Implementación y evaluación del currículo	Currículo Evaluado	1	0,00	20.500,00	x				x		x	x		x		
TOTAL (PROGRAMACION ANUAL)			0,00	691.625,00												

PLAN OPERATIVO INSTITUCIONAL 2018 - Matriz de Programación

CENTRO DE COSTO: MAESTRIA - 0085 - CONTABILIDAD Y ADMINISTRACION - AUDITORIA INTEGRAL

DESCRIPCION	INDICADOR / UNIDAD DE MEDIDA	META FISICA	META FINANCIERA (S/)		CRONOGRAMA											
			RO	RDR	E	F	M	A	M	J	J	A	S	O	N	D
O.E.I.: Fortalecer la responsabilidad social de la comunidad universitaria hacia la sociedad.	Número de políticas de responsabilidad social fortalecidas e implementadas	1														
A.E.I.: Programas de proyección social con identidad cultural para la comunidad.	---	1														
1. Actividad Operativa: Cursos de capacitación	Evento	1	0,00	9.000,00						x	x		x	x	x	
O.E.I.: Fortalecer la Gestión Institucional	---	12														
A.E.I.: Fortalecer las capacidades de gestión Administrativa y Académica de la UNA Puno.	---	12														
2. Actividad Operativa: Gestión Académica	Acción	12	0,00	146.478,78	x	x	x	x	x	x	x	x	x	x	x	x
O.E.I.: Mejorar la formación profesional del Estudiante Universitario.	Porcentaje de estudiantes que concluyen los estudios universitarios de manera oportuna.	1														
A.E.I.: Currículo de estudios actualizado para la formación de estudiantes universitarios.	Porcentaje de currículos actualizados e implementados	1														
3. Actividad Operativa: Implementación y evaluación del currículo	Currículo Evaluado	1	0,00	18.500,00	x	x			x		x	x		x		
TOTAL (PROGRAMACION ANUAL)			0,00	173.978,78												

PLAN OPERATIVO INSTITUCIONAL 2018 - Matriz de Programación

CENTRO DE COSTO: MAESTRIA - 0086 - CONTABILIDAD Y ADMINISTRACION - GESTION TRIBUTARIA

DESCRIPCION	INDICADOR / UNIDAD DE MEDIDA	META FISICA	META FINANCIERA (S/)		CRONOGRAMA											
			RO	RDR	E	F	M	A	M	J	J	A	S	O	N	D
O.E.I.: Mejorar la formación profesional del Estudiante Universitario.	Porcentaje de estudiantes que concluyen los estudios universitarios de manera oportuna.	1														
A.E.I.: Programa de fortalecimiento de competencias Implementadas para los docentes.	Porcentaje de docentes capacitados en metodologías de la enseñanza.	1														
1. Actividad Operativa: Reconocimiento de las actividades de labor docente	Reconocimiento Distinguido	1	0,00	1.200,00			x									
O.E.I.: Fortalecer la Gestión Institucional	---	12														
A.E.I.: Fortalecer las capacidades de gestión Administrativa y Académica de la UNA Puno.	---	12														
2. Actividad Operativa: Gestión Académica	Acción	12	0,00	67.400,00	x	x	x	x	x	x	x	x	x	x	x	x
O.E.I.: Mejorar la formación profesional del Estudiante Universitario.	Porcentaje de estudiantes que concluyen los estudios universitarios de manera oportuna.	1														
A.E.I.: Currículo de estudios actualizado para la formación de estudiantes universitarios.	Porcentaje de currículos actualizados e implementados	1														
3. Actividad Operativa: Implementación y evaluación del currículo	Currículo Evaluado	1	0,00	4.500,00					x							
TOTAL (PROGRAMACION ANUAL)			0,00	73.100,00												

PLAN OPERATIVO INSTITUCIONAL 2018

PLAN OPERATIVO INSTITUCIONAL 2018 - Matriz de Programación

CENTRO DE COSTO: MAESTRIA - 0087 - CONTABILIDAD Y ADMINISTRACION - GESTION PUBLICA

DESCRIPCION	INDICADOR / UNIDAD DE MEDIDA	META FISICA	META FINANCIERA (S/)		CRONOGRAMA											
			RO	RDR	E	F	M	A	M	J	J	A	S	O	N	D
O.E.I.: Mejorar la formación profesional del Estudiante Universitario.	Porcentaje de estudiantes que concluyen los estudios universitarios de manera oportuna.	1														
A.E.I.: Programa de fortalecimiento de competencias implementadas para los docentes.	Porcentaje de docentes capacitados en metodologías de la enseñanza.	1														
1. Actividad Operativa: Reconocimiento de las actividades de labor docente	Reconocimiento Distinguido	1	0,00	4.800,00				x	x	x	x					
O.E.I.: Fortalecer la responsabilidad social de la comunidad universitaria hacia la sociedad.	Número de políticas de responsabilidad social fortalecidas e implementadas	1														
A.E.I.: Programas de proyección social con identidad cultural para la comunidad.	---	1														
2. Actividad Operativa: Cursos de capacitación	Evento	1	0,00	39.400,00	x				x	x	x	x	x	x	x	x
O.E.I.: Fortalecer la Gestión Institucional	---	12														
A.E.I.: Fortalecer las capacidades de gestión Administrativa y Académica de la UNA Puno.	---	12														
3. Actividad Operativa: Gestión Académica	Acción	12	0,00	790.785,96	x	x	x	x	x	x	x	x	x	x	x	x
O.E.I.: Mejorar la formación profesional del Estudiante Universitario.	Porcentaje de estudiantes que concluyen los estudios universitarios de manera oportuna.	1														
A.E.I.: Currículo de estudios actualizado para la formación de estudiantes universitarios.	Porcentaje de currículos actualizados e implementados	1														
4. Actividad Operativa: Implementación y evaluación del currículo	Curriculo Evaluado	1	0,00	40.500,00			x	x	x	x	x	x		x		
TOTAL (PROGRAMACION ANUAL)			0,00	875.485,96												

PLAN OPERATIVO INSTITUCIONAL 2018 - Matriz de Programación

CENTRO DE COSTO: MAESTRIA - 0088 - ECOLOGIA - ACUICULTURA

DESCRIPCION	INDICADOR / UNIDAD DE MEDIDA	META FISICA	META FINANCIERA (S/)		CRONOGRAMA											
			RO	RDR	E	F	M	A	M	J	J	A	S	O	N	D
O.E.I.: Mejorar la formación profesional del Estudiante Universitario.	Porcentaje de estudiantes que concluyen los estudios universitarios de manera oportuna.	1														
A.E.I.: Currículo de estudios actualizado para la formación de estudiantes universitarios.	Porcentaje de currículos actualizados e implementados	1														
1. Actividad Operativa: Seguimiento al desempeño del estudiante	Plan de Desempeño	1	0,00	31,97	x											
2. Actividad Operativa: Acreditación - Implementación de planes de mejora	Plan de Mejora	1	0,00	5,58	x											
3. Actividad Operativa: Implementar el sistema de evaluación del aprendizaje	Sistema de Evaluación	1	0,00	40,00	x											
4. Actividad Operativa: Sistema de seguimiento al egresado	Sistema de Seguimiento	1	0,00	4.000,00					x						x	
5. Actividad Operativa: Movilidad de estudiantes y docentes	Intercambio de Doc. y Est.	1	0,00	882,90										x		
A.E.I.: Programa de fortalecimiento de competencias implementadas para los docentes.	Porcentaje de docentes capacitados en metodologías de la enseñanza.	1														
6. Actividad Operativa: Docentes con adecuadas competencias	Docente	1	0,00	700,00								x				
O.E.I.: Fortalecer la Gestión Institucional	---	12														
A.E.I.: Fortalecer las capacidades de gestión Administrativa y Académica de la UNA Puno.	---	12														
7. Actividad Operativa: Gestión Académica	Acción	12	0,00	59.744,60	x	x	x	x	x	x	x	x	x	x	x	x
O.E.I.: Mejorar la formación profesional del Estudiante Universitario.	Porcentaje de estudiantes que concluyen los estudios universitarios de manera oportuna.	1														
A.E.I.: Currículo de estudios actualizado para la formación de estudiantes universitarios.	Porcentaje de currículos actualizados e implementados	1														
8. Actividad Operativa: Implementación y evaluación del currículo	Curriculo Evaluado	1	0,00	4.000,00		x								x		
TOTAL (PROGRAMACION ANUAL)			0,00	69.405,05												

PLAN OPERATIVO INSTITUCIONAL 2018 - Matriz de Programación

CENTRO DE COSTO: MAESTRIA - 0089 - ECOLOGIA - EVALUACION DEL IMPACTO AMBIENTAL

DESCRIPCION	INDICADOR / UNIDAD DE MEDIDA	META FISICA	META FINANCIERA (S/)		CRONOGRAMA											
			RO	RDR	E	F	M	A	M	J	J	A	S	O	N	D
O.E.I.: Mejorar la formación profesional del Estudiante Universitario.	Porcentaje de estudiantes que concluyen los estudios universitarios de manera oportuna.	1														
A.E.I.: Currículo de estudios actualizado para la formación de estudiantes universitarios.	Porcentaje de currículos actualizados e implementados	1														
1. Actividad Operativa: Seguimiento al desempeño del estudiante	Plan de Desempeño	1	0,00	28,85		x										
2. Actividad Operativa: Acreditación - Implementación de planes de mejora	PLANES DE MEJORA APROBADOS	1	0,00	249,60		x										
3. Actividad Operativa: Implementar el sistema de evaluación del aprendizaje	Sistema de Evaluación	1	0,00	27,10		x										
4. Actividad Operativa: Sistema de seguimiento al egresado	Sistema de Seguimiento	1	0,00	1.000,00						x			x			
5. Actividad Operativa: Movilidad de estudiantes y docentes	VIAJES COMO PRACTICAS DE CAMPO	1	0,00	2.000,00						x				x		
A.E.I.: Programa de fortalecimiento de competencias implementadas para los docentes.	Porcentaje de docentes capacitados en metodologías de la enseñanza.	100														
6. Actividad Operativa: Docentes con adecuadas competencias	CERTIFICADOS DE CURSOS, SEMINARIOS, CONGRESOS Y OTROS	100	0,00	1.600,00						x					x	
7. Actividad Operativa: Sistema de gestión de docentes	Gestión de Docentes	1	0,00	45,95		x										
8. Actividad Operativa: Reconocimiento de las actividades de labor docente	Reconocimiento Distinguido con Resolución	1	0,00	1.000,00								x				
9. Actividad Operativa: Plan de desarrollo académico	Plan Académico	1	0,00	700,00									x			
O.E.I.: Fortalecer la investigación formativa y científica en la comunidad universitaria.	Porcentaje de estudiantes de pregrado que inician un proyecto de investigación	1														
A.E.I.: Programas de capacitación en investigación implementadas para los docentes universitarios.	Porcentaje de investigaciones publicadas en una revista indexada	1														
10. Actividad Operativa: Mejorar la calidad de la investigación realizada por docentes y estudiantes	Investigación	1	0,00	1.800,00									x			
A.E.I.: Institutos de investigación especializados para la comunidad académica.	---	1														
11. Actividad Operativa: Formalizar su creación y funcionamiento	Resolución Rectoral	1	0,00	1.800,00					x							
A.E.I.: Programas de investigación formativa implementada para estudiantes universitarios.	---	1														
12. Actividad Operativa: Implementar Programas de investigación formativa	RESOLUCIONES	1	0,00	1.800,00									x			
O.E.I.: Fortalecer la responsabilidad social de la comunidad universitaria hacia la sociedad.	Número de políticas de responsabilidad social fortalecidas e implementadas	1														
A.E.I.: Programas de extensión universitaria, eficaz y eficiente, que respondan a las necesidades de la sociedad.	---	1														
13. Actividad Operativa: Implementación de políticas ambientales	RESOLUCIONES DE APROBACIÓN DE NORMAS	1	0,00	1.800,00										x		
14. Actividad Operativa: Sensibilización sobre el manejo de residuos sólidos	PROTOCOLOS	100	0,00	36,50						x						
A.E.I.: Programas de proyección social con identidad cultural para la comunidad.	---	1														
15. Actividad Operativa: Cursos de capacitación	Evento	1	0,00	3.000,00					x			x			x	
16. Actividad Operativa: Seminarios	Evento	1	0,00	933,00				x	x							
O.E.I.: Fortalecer la Gestión Institucional	---	12														
A.E.I.: Fortalecer las capacidades de gestión Administrativa y Académica de la UNA Puno.	---	12														
17. Actividad Operativa: Gestión Académica	Acción	12	0,00	19.772,71		x		x	x	x	x	x	x		x	x
O.E.I.: Mejorar la formación profesional del Estudiante Universitario.	Porcentaje de estudiantes que concluyen los	1														

PLAN OPERATIVO INSTITUCIONAL 2018 - Matriz de Programación

CENTRO DE COSTO: MAESTRIA - 0090 - ECOLOGIA - ECOLOGIA Y GESTION AMBIENTAL

DESCRIPCION	INDICADOR / UNIDAD DE MEDIDA	META FISICA	META FINANCIERA (B/)		CRONOGRAMA											
			RO	RDR	E	F	M	A	M	J	J	A	S	O	N	D
O.E.I.: Mejorar la formación profesional del Estudiante Universitario.	Porcentaje de estudiantes que concluyen los estudios universitarios de manera oportuna.	1														
A.E.I.: Currículo de estudios actualizado para la formación de estudiantes universitarios.	Porcentaje de currículos actualizados e implementados	1														
1. Actividad Operativa: Seguimiento al desempeño del estudiante	Plan de Desempeño	1	0,00	800,00					x			x	x		x	
2. Actividad Operativa: Acreditación - Implementación de planes de mejora	Plan de Mejora	1	0,00	9.364,40								x				
3. Actividad Operativa: Sistema de seguimiento al egresado	Sistema de Seguimiento	1	0,00	622,00		x										
A.E.I.: Programa de fortalecimiento de competencias implementadas para los docentes.	Porcentaje de docentes capacitados en metodologías de la enseñanza.	1														
4. Actividad Operativa: Docentes con adecuadas competencias	Docente	1	0,00	2.800,00						x		x		x	x	
5. Actividad Operativa: Plan de desarrollo académico	Plan Académico	1	0,00	2.500,00				x			x		x		x	
O.E.I.: Fortalecer la investigación formativa y científica en la comunidad universitaria.	Porcentaje de estudiantes de pregrado que inician un proyecto de investigación	100														
A.E.I.: Programas de capacitación en investigación implementadas para los docentes universitarios.	Porcentaje de investigaciones publicadas en una revista indexada	100														
6. Actividad Operativa: Mejorar la calidad de la investigación realizada por docentes y estudiantes	PUBLICACIONES	100	0,00	1.500,00									x			
O.E.I.: Fortalecer la responsabilidad social de la comunidad universitaria hacia la sociedad.	Número de políticas de responsabilidad social fortalecidas e implementadas	1														
A.E.I.: Programas de proyección social con identidad cultural para la comunidad.	---	1														
7. Actividad Operativa: Cursos de capacitación	Evento	1	0,00	2.800,00				x		x		x		x		
O.E.I.: Fortalecer la Gestión Institucional	---	12														
A.E.I.: Fortalecer las capacidades de gestión Administrativa y Académica de la UNA Puno.	---	12														
8. Actividad Operativa: Gestión Académica	Acción	12	0,00	63.313,18	x	x	x	x	x	x	x	x	x	x	x	x
O.E.I.: Mejorar la formación profesional del Estudiante Universitario.	Porcentaje de estudiantes que concluyen los estudios universitarios de manera oportuna.	1														
A.E.I.: Currículo de estudios actualizado para la formación de estudiantes universitarios.	Porcentaje de currículos actualizados e implementados	1														
9. Actividad Operativa: Implementación y evaluación del currículo	Currículo Evaluado	1	0,00	6.500,00						x				x		
TOTAL (PROGRAMACION ANUAL)			0,00	90.199,58												

PLAN OPERATIVO INSTITUCIONAL 2018 - Matriz de Programación

CENTRO DE COSTO: MAESTRIA - 0092 - ECONOMIA - GERENCIA DE PROYECTOS

DESCRIPCION	INDICADOR / UNIDAD DE MEDIDA	META FISICA	META FINANCIERA (S/)		CRONOGRAMA											
			RO	RDR	E	F	M	A	M	J	J	A	S	O	N	D
O.E.I.: Mejorar la formación profesional del Estudiante Universitario.	Porcentaje de estudiantes que concluyen los estudios universitarios de manera oportuna.	1														
A.E.I.: Currículo de estudios actualizado para la formación de estudiantes universitarios.	Porcentaje de currículos actualizados e implementados	1														
1. Actividad Operativa: Seguimiento al desempeño del estudiante	Plan de Desempeño	1	0,00	30.900,00	x	x	x	x	x	x	x	x	x	x	x	x
2. Actividad Operativa: Acreditación - Implementación de planes de mejora	Plan de Mejora	1	0,00	19.104,72	x	x	x	x	x	x	x	x	x	x	x	x
A.E.I.: Programa de fortalecimiento de competencias implementadas para los docentes.	Porcentaje de docentes capacitados en metodologías de la enseñanza.	100														
3. Actividad Operativa: Docentes con adecuadas competencias	Docente	100	0,00	34.000,00				x	x	x	x	x	x	x	x	x
4. Actividad Operativa: Reconocimiento de las actividades de labor docente	Reconocimiento Distinguido	1	0,00	12.000,00	x	x	x	x								
O.E.I.: Fortalecer la responsabilidad social de la comunidad universitaria hacia la sociedad.	Número de políticas de responsabilidad social fortalecidas e implementadas	1														
A.E.I.: Programas de proyección social con identidad cultural para la comunidad.	--	1														
5. Actividad Operativa: Cursos de capacitación	Plan de Trabajo y Oficios	1	0,00	42.000,00				x	x	x	x	x	x	x	x	x
O.E.I.: Fortalecer la Gestión Institucional	--	12														
A.E.I.: Fortalecer las capacidades de gestión Administrativa y Académica de la UNA Puno.	--	12														
6. Actividad Operativa: Gestión Académica	Acción	12	0,00	34.276,48	x	x	x	x	x	x	x	x	x	x	x	x
O.E.I.: Mejorar la formación profesional del Estudiante Universitario.	Porcentaje de estudiantes que concluyen los estudios universitarios de manera oportuna.	1														
A.E.I.: Currículo de estudios actualizado para la formación de estudiantes universitarios.	Porcentaje de currículos actualizados e implementados	1														
7. Actividad Operativa: Implementación y evaluación del currículo	Rediseño Curricular	1	0,00	19.731,66	x	x	x									
TOTAL (PROGRAMACION ANUAL)			0,00	192.012,86												

PLAN OPERATIVO INSTITUCIONAL 2018 - Matriz de Programación

CENTRO DE COSTO: MAESTRIA - 0093 - ECONOMIA - PROYECTOS DE INVERSION

DESCRIPCION	INDICADOR / UNIDAD DE MEDIDA	META FISICA	META FINANCIERA (S/)		CRONOGRAMA											
			RO	RDR	E	F	M	A	M	J	J	A	S	O	N	D
O.E.I.: Mejorar la formación profesional del Estudiante Universitario.	Porcentaje de estudiantes que concluyen los estudios universitarios de manera oportuna.	1														
A.E.I.: Currículo de estudios actualizado para la formación de estudiantes universitarios.	Porcentaje de currículos actualizados e implementados	1														
1. Actividad Operativa: Seguimiento al desempeño del estudiante	Plan de Desempeño	1	0,00	1.843,20	x	x	x	x	x	x	x	x	x	x	x	x
2. Actividad Operativa: Acreditación - Implementación de planes de mejora	Plan de Mejora	1	0,00	30.000,00	x	x	x	x	x	x	x	x	x	x	x	x
A.E.I.: Programa de fortalecimiento de competencias implementadas para los docentes.	Porcentaje de docentes capacitados en metodologías de la enseñanza.	100														
3. Actividad Operativa: Docentes con adecuadas competencias	Capacitaciones, Plan de Trabajo	100	0,00	7.200,00				x	x		x	x		x	x	
4. Actividad Operativa: Reconocimiento de las actividades de labor docente	Informe, Actas y Oficios	1	0,00	51.000,00	x	x	x	x	x	x	x	x	x	x	x	x
O.E.I.: Fortalecer la responsabilidad social de la comunidad universitaria hacia la sociedad.	Número de políticas de responsabilidad social fortalecidas e implementadas	1														
A.E.I.: Programas de proyección social con identidad cultural para la comunidad.	---	1														
5. Actividad Operativa: Cursos de capacitación	Oficios e Informes	1	0,00	12.500,00				x	x		x	x	x			
6. Actividad Operativa: Seminarios	Oficios, Plan de Trabajo	100	0,00	12.500,00								x	x	x	x	x
O.E.I.: Fortalecer la Gestión Institucional	---	12														
A.E.I.: Fortalecer las capacidades de gestión Administrativa y Académica de la UNA Puno.	---	12														
7. Actividad Operativa: Gestión Académica	Acción	12	0,00	48.234,60	x	x	x	x	x	x	x	x	x	x	x	x
O.E.I.: Mejorar la formación profesional del Estudiante Universitario.	Porcentaje de estudiantes que concluyen los estudios universitarios de manera oportuna.	1														
A.E.I.: Currículo de estudios actualizado para la formación de estudiantes universitarios.	Porcentaje de currículos actualizados e implementados	1														
8. Actividad Operativa: Implementación y evaluación del currículo	Currículo actualizado	1	0,00	60.607,36	x	x	x	x	x	x	x	x	x	x	x	x
TOTAL (PROGRAMACION ANUAL)			0,00	223.885,16												

PLAN OPERATIVO INSTITUCIONAL 2018

PLAN OPERATIVO INSTITUCIONAL 2018 - Matriz de Programación

CENTRO DE COSTO: MAESTRIA - 0094 - ECONOMIA - PLANIFICACION Y GESTION PUBLICA

DESCRIPCION	INDICADOR / UNIDAD DE MEDIDA	META FISICA	META FINANCIERA (S/)		CRONOGRAMA											
			RO	RDR	E	F	M	A	M	J	J	A	S	O	N	D
O.E.I.: Mejorar la formación profesional del Estudiante Universitario.	Porcentaje de estudiantes que concluyen los estudios universitarios de manera oportuna.	1														
A.E.I.: Currículo de estudios actualizado para la formación de estudiantes universitarios.	Porcentaje de currículos actualizados e implementados	1														
1. Actividad Operativa: Seguimiento al desempeño del estudiante	Informe del Docente , Evaluaciones y Control de Asistencia	1	0,00	3.123,54	x	x	x	x	x	x	x	x	x	x	x	x
2. Actividad Operativa: Implementar el sistema de evaluación del aprendizaje	Plan de Trabajo e Informes	1	0,00	12.000,00	x	x	x	x	x	x	x	x	x	x	x	x
A.E.I.: Programa de fortalecimiento de competencias implementadas para los docentes.	Porcentaje de docentes capacitados en metodologías de la enseñanza.	100														
3. Actividad Operativa: Docentes con adecuadas competencias	Capacitaciones	100	0,00	10.000,00				x	x	x		x				
4. Actividad Operativa: Reconocimiento de las actividades de labor docente	Informes y Actas	1	0,00	106.000,00	x	x	x	x	x	x	x	x	x	x	x	x
O.E.I.: Fortalecer la responsabilidad social de la comunidad universitaria hacia la sociedad.	Número de políticas de responsabilidad social fortalecidas e implementadas	1														
A.E.I.: Programas de proyección social con identidad cultural para la comunidad.	---	1														
5. Actividad Operativa: Cursos de capacitación	Oficios e Informes	1	0,00	30.000,00	x	x	x	x	x	x	x	x	x	x	x	x
O.E.I.: Fortalecer la Gestión Institucional	---	12														
A.E.I.: Fortalecer las capacidades de gestión Administrativa y Académica de la UNA Puno.	---	12														
6. Actividad Operativa: Gestión Académica	Acción	12	0,00	89.243,60	x	x	x	x	x	x	x	x	x	x	x	x
O.E.I.: Mejorar la formación profesional del Estudiante Universitario.	Porcentaje de estudiantes que concluyen los estudios universitarios de manera oportuna.	1														
A.E.I.: Currículo de estudios actualizado para la formación de estudiantes universitarios.	Porcentaje de currículos actualizados e implementados	1														
7. Actividad Operativa: Implementación y evaluación del currículo	Estructuras Curriculares	1	0,00	10.941,18	x	x	x	x	x	x	x	x	x	x	x	x
TOTAL (PROGRAMACION ANUAL)			0,00	261.308,32												

PLAN OPERATIVO INSTITUCIONAL 2018 - Matriz de Programación

CENTRO DE COSTO: MAESTRIA - 0101 - EDUCACION - ADMINISTRACION DE LA EDUCACION

DESCRIPCION	INDICADOR / UNIDAD DE MEDIDA	META FISICA	META FINANCIERA (S/)		CRONOGRAMA											
			RO	RDR	E	F	M	A	M	J	J	A	S	O	N	D
O.E.I.: Fortalecer la Gestión Institucional	---	12														
A.E.I.: Fortalecer las capacidades de gestión Administrativa y Académica de la UNA Puno.	---	12														
1. Actividad Operativa: Gestión Académica	Acción	12	0,00	494.389,64	x	x	x	x	x	x	x	x	x	x	x	x
TOTAL (PROGRAMACION ANUAL)			0,00	501.583,64												

PLAN OPERATIVO INSTITUCIONAL 2018

PLAN OPERATIVO INSTITUCIONAL 2018 - Matriz de Programación

CENTRO DE COSTO: MAESTRIA - 0102 - EDUCACION - DIDACTICA DE LA EDUCACION SUPERIOR

DESCRIPCION	INDICADOR / UNIDAD DE MEDIDA	META FISICA	META FINANCIERA (S/)		CRONOGRAMA											
			RO	RDR	E	F	M	A	M	J	J	A	S	O	N	D
O.E.I.: Fortalecer la Gestión Institucional	---	12														
A.E.I.: Fortalecer las capacidades de gestión Administrativa y Académica de la UNA Puno.	---	12														
1. Actividad Operativa: Gestión Académica	Acción	12	0,00	208.960,00	x	x	x	x	x	x	x	x	x	x	x	x
TOTAL (PROGRAMACION ANUAL)			0,00	208.960,00												

PLAN OPERATIVO INSTITUCIONAL 2018 - Matriz de Programación

CENTRO DE COSTO: MAESTRIA - 0103 - EDUCACION - DIDACTICA DE LA MATEMATICA

DESCRIPCION	INDICADOR / UNIDAD DE MEDIDA	META FISICA	META FINANCIERA (S/)		CRONOGRAMA											
			RO	RDR	E	F	M	A	M	J	J	A	S	O	N	D
O.E.I.: Fortalecer la Gestión Institucional	---	12														
A.E.I.: Fortalecer las capacidades de gestión Administrativa y Académica de la UNA Puno.	---	12														
1. Actividad Operativa: Gestión Académica	Acción	12	0,00	48.803,96	x	x	x	x	x	x	x	x	x	x		
TOTAL (PROGRAMACION ANUAL)			0,00	48.803,96												

PLAN OPERATIVO INSTITUCIONAL 2018 - Matriz de Programación

CENTRO DE COSTO: MAESTRIA - 0104 - EDUCACION - DIDACTICA DE LAS CIENCIAS SOCIALES

DESCRIPCION	INDICADOR / UNIDAD DE MEDIDA	META FISICA	META FINANCIERA (S/)		CRONOGRAMA											
			RO	RDR	E	F	M	A	M	J	J	A	S	O	N	D
O.E.I.: Fortalecer la Gestión Institucional	---	12														
A.E.I.: Fortalecer las capacidades de gestión Administrativa y Académica de la UNA Puno.	---	12														
1. Actividad Operativa: Gestión Académica	Acción	12	0,00	33.934,85	x	x	x	x	x	x	x	x	x	x		
TOTAL (PROGRAMACION ANUAL)			0,00	33.934,85												

PLAN OPERATIVO INSTITUCIONAL 2018 - Matriz de Programación

CENTRO DE COSTO: MAESTRIA - 0106 - EDUCACION - EDUCACION ESPECIAL

DESCRIPCION	INDICADOR / UNIDAD DE MEDIDA	META FISICA	META FINANCIERA (S/)		CRONOGRAMA											
			RO	RDR	E	F	M	A	M	J	J	A	S	O	N	D
O.E.I.: Fortalecer la Gestión Institucional	---	12														
A.E.I.: Fortalecer las capacidades de gestión Administrativa y Académica de la UNA Puno.	---	12														
1. Actividad Operativa: Gestión Académica	Acción	12	0,00	30.600,00	x	x	x	x	x	x	x	x	x	x		
TOTAL (PROGRAMACION ANUAL)			0,00	30.600,00												

PLAN OPERATIVO INSTITUCIONAL 2018 - Matriz de Programación

CENTRO DE COSTO: MAESTRIA - 0107 - EDUCACION - EDUCACION INICIAL Y PRIMERA INFANCIA

DESCRIPCION	INDICADOR / UNIDAD DE MEDIDA	META FISICA	META FINANCIERA (S/)		CRONOGRAMA											
			RO	RDR	E	F	M	A	M	J	J	A	S	O	N	D
O.E.I.: Fortalecer la Gestión Institucional	---	12														
A.E.I.: Fortalecer las capacidades de gestión Administrativa y Académica de la UNA Puno.	---	12														
1. Actividad Operativa: Gestión Académica	Acción	12	0,00	46.300,00	x	x	x	x	x	x	x	x	x	x	x	x
TOTAL (PROGRAMACION ANUAL)			0,00	46.300,00												

PLAN OPERATIVO INSTITUCIONAL 2018 - Matriz de Programación

CENTRO DE COSTO: MAESTRIA - 0109 - EDUCACION - MATEMATICA Y COMUNICACION EN EDUCACION PRIMARIA

DESCRIPCION	INDICADOR / UNIDAD DE MEDIDA	META FISICA	META FINANCIERA (S/)		CRONOGRAMA											
			RO	RDR	E	F	M	A	M	J	J	A	S	O	N	D
O.E.I.: Fortalecer la Gestión Institucional	---	12														
A.E.I.: Fortalecer las capacidades de gestión Administrativa y Académica de la UNA Puno.	---	12														
1. Actividad Operativa: Gestión Académica	Acción	12	0,00	58.400,00	x	x	x	x	x	x	x	x	x	x	x	x
TOTAL (PROGRAMACION ANUAL)			0,00	58.400,00												

PLAN OPERATIVO INSTITUCIONAL 2018 - Matriz de Programación

CENTRO DE COSTO: MAESTRIA - 0111 - EDUCACION - EDUCACION INTERCULTURAL BILINGUE

DESCRIPCION	INDICADOR / UNIDAD DE MEDIDA	META FISICA	META FINANCIERA (S/)		CRONOGRAMA											
			RO	RDR	E	F	M	A	M	J	J	A	S	O	N	D
O.E.I.: Fortalecer la Gestión Institucional	---	12														
A.E.I.: Fortalecer las capacidades de gestión Administrativa y Académica de la UNA Puno.	---	12														
1. Actividad Operativa: Gestión Académica	Acción	12	0,00	31.750,42	x	x	x	x	x	x	x	x	x	x	x	x
TOTAL (PROGRAMACION ANUAL)			0,00	31.750,42												

PLAN OPERATIVO INSTITUCIONAL 2018 - Matriz de Programación

CENTRO DE COSTO: MAESTRIA - 0112 - EXTRACCION DE METALES ESTRATEGICOS - EXTRACCION DE METALES ESTRATEGICOS

DESCRIPCION	INDICADOR / UNIDAD DE MEDIDA	META FISICA	META FINANCIERA (S/)		CRONOGRAMA											
			RO	RDR	E	F	M	A	M	J	J	A	S	O	N	D
O.E.I.: Mejorar la formación profesional del Estudiante Universitario.	Porcentaje de estudiantes que concluyen los estudios universitarios de manera oportuna.	1														
A.E.I.: Currículo de estudios actualizado para la formación de estudiantes universitarios.	Porcentaje de currículos actualizados e implementados	1														
1. Actividad Operativa: Seguimiento al desempeño del estudiante	Plan de Desempeño	1	0,00	200,00			x	x	x	x						
2. Actividad Operativa: Acreditación - Implementación de planes de mejora	Plan de Mejora	1	0,00	2.545,80		x	x	x	x	x						
A.E.I.: Programa de fortalecimiento de competencias implementadas para los docentes.	Porcentaje de docentes capacitados en metodologías de la enseñanza.	1														
3. Actividad Operativa: Reconocimiento de las actividades de labor docente	Reconocimiento Distinguido	1	0,00	750,00			x	x	x	x						
4. Actividad Operativa: Plan de desarrollo académico	Plan Académico	1	0,00	6.200,00			x	x	x	x						
O.E.I.: Fortalecer la investigación formativa y científica en la comunidad universitaria.	Porcentaje de estudiantes de pregrado que inician un proyecto de investigación	20														
A.E.I.: Programas de capacitación en investigación implementadas para los docentes universitarios.	Porcentaje de investigaciones publicadas en una revista indexada	20														
5. Actividad Operativa: Mejorar la calidad de la investigación realizada por docentes y estudiantes	Investigación	20	0,00	7.775,00			x	x	x	x						
A.E.I.: Programas de investigación formativa implementada para estudiantes universitarios.	---	1														
6. Actividad Operativa: Implementar Programas de investigación formativa	Programa Implementado	1	0,00	3.500,00			x	x	x	x						
O.E.I.: Fortalecer la responsabilidad social de la comunidad universitaria hacia la sociedad.	Número de políticas de responsabilidad social fortalecidas e implementadas	1														
A.E.I.: Programas de proyección social con identidad cultural para la comunidad.	---	1														
7. Actividad Operativa: Cursos de capacitación	Evento	1	0,00	1.600,00						x						
8. Actividad Operativa: Seminarios	Evento	10	0,00	800,00					x							
O.E.I.: Fortalecer la Gestión Institucional	---	12														
A.E.I.: Fortalecer las capacidades de gestión Administrativa y Académica de la UNA Puno.	---	12														
9. Actividad Operativa: Gestión Académica	Acción	12	0,00	30.742,15		x	x	x	x	x						
O.E.I.: Mejorar la formación profesional del Estudiante Universitario.	Porcentaje de estudiantes que concluyen los estudios universitarios de manera oportuna.	1														
A.E.I.: Currículo de estudios actualizado para la formación de estudiantes universitarios.	Porcentaje de currículos actualizados e implementados	1														
10. Actividad Operativa: Implementación y evaluación del currículo	Curriculo Evaluado	1	0,00	887,05		x	x	x	x	x						
TOTAL (PROGRAMACION ANUAL)			0,00	55.000,00												

PLAN OPERATIVO INSTITUCIONAL 2018 - Matriz de Programación

CENTRO DE COSTO: MAESTRIA - 0113 - GEOTECNIA Y GEOMECAICA MINERA - GEOTECNIA Y GEOMECAICA MINERA

DESCRIPCION	INDICADOR / UNIDAD DE MEDIDA	META FISICA	META FINANCIERA (S/)		CRONOGRAMA											
			RO	RDR	E	F	M	A	M	J	J	A	S	O	N	D
O.E.I.: Mejorar la formación profesional del Estudiante Universitario.	Porcentaje de estudiantes que concluyen los estudios universitarios de manera oportuna.	1														
A.E.I.: Programa de fortalecimiento de competencias implementadas para los docentes.	Porcentaje de docentes capacitados en metodologías de la enseñanza.	1														
1. Actividad Operativa: Plan de desarrollo académico	Plan Académico	1	0,00	1.300,00			x	x	x	x	x	x	x	x	x	x
O.E.I.: Fortalecer la investigación formativa y científica en la comunidad universitaria.	Porcentaje de estudiantes de pregrado que inician un proyecto de investigación	60														
A.E.I.: Programas de capacitación en investigación implementadas para los docentes universitarios.	Porcentaje de investigaciones publicadas en una revista indexada	60														
2. Actividad Operativa: Mejorar la calidad de la investigación realizada por docentes y estudiantes	Investigación	60	0,00	17.500,00			x	x	x	x	x	x	x			
O.E.I.: Fortalecer la responsabilidad social de la comunidad universitaria hacia la sociedad.	Número de políticas de responsabilidad social fortalecidas e implementadas	1														
A.E.I.: Programas de proyección social con identidad cultural para la comunidad.	---	1														
3. Actividad Operativa: Cursos de capacitación	Evento	1	0,00	36.600,16	x		x	x	x	x	x	x	x	x	x	x
O.E.I.: Fortalecer la Gestión Institucional	---	12														
A.E.I.: Fortalecer las capacidades de gestión Administrativa y Académica de la UNA Puno.	---	12														
4. Actividad Operativa: Gestión Académica	Acción	12	0,00	224.174,58	x	x	x	x	x	x	x	x	x	x	x	x
TOTAL (PROGRAMACION ANUAL)			0,00	279.574,84												

PLAN OPERATIVO INSTITUCIONAL 2018 - Matriz de Programación

CENTRO DE COSTO: MAESTRIA - 0114 - INFORMATICA - GERENCIA DE TECNOLOGIAS DE INFORMACION Y COMUNICACIONES

DESCRIPCION	INDICADOR / UNIDAD DE MEDIDA	META FISICA	META FINANCIERA (S/)		CRONOGRAMA											
			RO	RDR	E	F	M	A	M	J	J	A	S	O	N	D
O.E.I.: Fortalecer la responsabilidad social de la comunidad universitaria hacia la sociedad.	Número de políticas de responsabilidad social fortalecidas e implementadas	1														
A.E.I.: Programas de proyección social con identidad cultural para la comunidad.	---	1														
1. Actividad Operativa: Cursos de capacitación	Evento	1	0,00	22.100,00	x		x	x		x		x			x	
O.E.I.: Fortalecer la Gestión Institucional	---	12														
A.E.I.: Fortalecer las capacidades de gestión Administrativa y Académica de la UNA Puno.	---	12														
2. Actividad Operativa: Gestión Académica	Acción	12	0,00	141.654,05	x	x	x	x	x	x	x	x	x	x	x	x
TOTAL (PROGRAMACION ANUAL)			0,00	163.754,05												

PLAN OPERATIVO INSTITUCIONAL 2018 - Matriz de Programación

CENTRO DE COSTO: MAESTRIA - 0115 - INFORMATICA - INFORMATICA EDUCATIVA

DESCRIPCION	INDICADOR / UNIDAD DE MEDIDA	META FISICA	META FINANCIERA (S/)		CRONOGRAMA											
			RO	RDR	E	F	M	A	M	J	J	A	S	O	N	D
O.E.I.: Fortalecer la Gestión Institucional	---	12														
A.E.I.: Fortalecer las capacidades de gestión Administrativa y Académica de la UNA Puno.	---	12														
1. Actividad Operativa: Gestión Académica	Acción	12	0,00	32.000,00	x	x	x	x	x	x	x	x	x	x	x	x
TOTAL (PROGRAMACION ANUAL)			0,00	32.000,00												

PLAN OPERATIVO INSTITUCIONAL 2018 - Matriz de Programación

CENTRO DE COSTO: MAESTRIA - 0117 - INFORMATICA - MATEMATICA Y SIMULACION COMPUTACIONAL

DESCRIPCION	INDICADOR / UNIDAD DE MEDIDA	META FISICA	META FINANCIERA (S/)		CRONOGRAMA											
			RO	RDR	E	F	M	A	M	J	J	A	S	O	N	D
O.E.I.: Fortalecer la Gestión Institucional	---	12														
A.E.I.: Fortalecer las capacidades de gestión Administrativa y Académica de la UNA Puno.	---	12														
1. Actividad Operativa: Gestión Académica	Acción	12	0,00	21.616,00	x	x	x	x	x	x	x	x	x	x	x	x
TOTAL (PROGRAMACION ANUAL)			0,00	21.616,00												

PLAN OPERATIVO INSTITUCIONAL 2018 - Matriz de Programación

CENTRO DE COSTO: MAESTRIA - 0119 - INGENIERIA DE SISTEMAS - MAESTRIA EN INGENIERIA DE SISTEMAS

DESCRIPCION	INDICADOR / UNIDAD DE MEDIDA	META FISICA	META FINANCIERA (S/)		CRONOGRAMA											
			RO	RDR	E	F	M	A	M	J	J	A	S	O	N	D
O.E.I.: Fortalecer la investigación formativa y científica en la comunidad universitaria.	Porcentaje de estudiantes de pregrado que inician un proyecto de investigación	80														
A.E.I.: Programas de capacitación en investigación implementadas para los docentes universitarios.	Porcentaje de investigaciones publicadas en una revista indexada	80														
1. Actividad Operativa: Mejorar la calidad de la investigación realizada por docentes y estudiantes	Investigación	80	0,00	5.500,00			x	x	x				x			
O.E.I.: Fortalecer la responsabilidad social de la comunidad universitaria hacia la sociedad.	Número de políticas de responsabilidad social fortalecidas e implementadas	1														
A.E.I.: Programas de proyección social con identidad cultural para la comunidad.	---	1														
2. Actividad Operativa: Cursos de capacitación	Evento	1	0,00	4.800,00				x					x			
O.E.I.: Fortalecer la Gestión Institucional	---	12														
A.E.I.: Fortalecer las capacidades de gestión Administrativa y Académica de la UNA Puno.	---	12														
3. Actividad Operativa: Gestión Académica	Acción	12	0,00	119.622,52	x	x	x	x	x	x	x	x	x	x	x	x
O.E.I.: Mejorar la formación profesional del Estudiante Universitario.	Porcentaje de estudiantes que concluyen los estudios universitarios de manera oportuna.	1														
A.E.I.: Currículo de estudios actualizado para la formación de estudiantes universitarios.	Porcentaje de currículos actualizados e implementados	1														
4. Actividad Operativa: Implementación y evaluación del currículo	Currículo Evaluado	1	0,00	1.700,00				x								
TOTAL (PROGRAMACION ANUAL)			0,00	131.622,52												

PLAN OPERATIVO INSTITUCIONAL 2018 - Matriz de Programación

CENTRO DE COSTO: MAESTRIA - 0120 - LINGÜÍSTICA ANDINA Y EDUCACION - LINGÜÍSTICA ANDINA Y EDUCACION

DESCRIPCION	INDICADOR / UNIDAD DE MEDIDA	META FISICA	META FINANCIERA (S/)		CRONOGRAMA											
			RO	RDR	E	F	M	A	M	J	J	A	S	O	N	D
O.E.I.: Fortalecer la responsabilidad social de la comunidad universitaria hacia la sociedad.	Número de políticas de responsabilidad social fortalecidas e implementadas	1														
A.E.I.: Programas de proyección social con identidad cultural para la comunidad.	---	1														
1. Actividad Operativa: Cursos de capacitación	Evento	1	0,00	25.000,00			x							x		
2. Actividad Operativa: Seminarios	Evento	2	0,00	9.096,00			x	x		x		x			x	
O.E.I.: Fortalecer la Gestión Institucional	---	12														
A.E.I.: Fortalecer las capacidades de gestión Administrativa y Académica de la UNA Puno.	---	12														
3. Actividad Operativa: Gestión Académica	Acción	12	0,00	170.067,29	x	x	x	x	x	x	x	x	x	x	x	x
O.E.I.: Mejorar la formación profesional del Estudiante Universitario.	Porcentaje de estudiantes que concluyen los estudios universitarios de manera oportuna.	1														
A.E.I.: Currículo de estudios actualizado para la formación de estudiantes universitarios.	Porcentaje de currículos actualizados e implementados	1														
4. Actividad Operativa: Implementación y evaluación del currículo	Currículo Evaluado	1	0,00	14.226,70	x		x				x	x	x	x	x	
TOTAL (PROGRAMACION ANUAL)			0,00	218.389,99												

PLAN OPERATIVO INSTITUCIONAL 2018 - Matriz de Programación

CENTRO DE COSTO: MAESTRIA - 0123 - SALUD PUBLICA - EPIDEMIOLOGIA

DESCRIPCION	INDICADOR / UNIDAD DE MEDIDA	META FISICA	META FINANCIERA (S/)		CRONOGRAMA											
			RO	RDR	E	F	M	A	M	J	J	A	S	O	N	D
O.E.I.: Mejorar la formación profesional del Estudiante Universitario.	Porcentaje de estudiantes que concluyen los estudios universitarios de manera oportuna.	1														
A.E.I.: Currículo de estudios actualizado para la formación de estudiantes universitarios.	Porcentaje de currículos actualizados e implementados	1														
1. Actividad Operativa: Implementar el sistema de evaluación del aprendizaje	Sistema de Evaluación	1	0,00	7.410,00				x								
O.E.I.: Fortalecer la responsabilidad social de la comunidad universitaria hacia la sociedad.	Número de políticas de responsabilidad social fortalecidas e implementadas	1														
A.E.I.: Programas de proyección social con identidad cultural para la comunidad.	---	1														
2. Actividad Operativa: Cursos de capacitación	Evento	1	0,00	24.000,00							x	x	x			
O.E.I.: Fortalecer la Gestión Institucional	---	12														
A.E.I.: Fortalecer las capacidades de gestión Administrativa y Académica de la UNA Puno.	---	12														
3. Actividad Operativa: Gestión Académica	Acción	12	0,00	46.460,00				x	x	x	x	x	x	x	x	x
O.E.I.: Mejorar la formación profesional del Estudiante Universitario.	Porcentaje de estudiantes que concluyen los estudios universitarios de manera oportuna.	1														
A.E.I.: Currículo de estudios actualizado para la formación de estudiantes universitarios.	Porcentaje de currículos actualizados e implementados	1														
4. Actividad Operativa: Implementación y evaluación del currículo	Currículo Evaluado	1	0,00	5.810,00		x										
TOTAL (PROGRAMACION ANUAL)			0,00	83.670,00												

PLAN OPERATIVO INSTITUCIONAL 2018 - Matriz de Programación

CENTRO DE COSTO: MAESTRIA - 0124 - SALUD PUBLICA - DIRECCION Y GESTION DE SERVICIOS DE SALUD

DESCRIPCION	INDICADOR / UNIDAD DE MEDIDA	META FISICA	META FINANCIERA (S/)		CRONOGRAMA											
			RO	RDR	E	F	M	A	M	J	J	A	S	O	N	D
O.E.I.: Fortalecer la responsabilidad social de la comunidad universitaria hacia la sociedad.	Número de políticas de responsabilidad social fortalecidas e implementadas	1														
A.E.I.: Programas de proyección social con identidad cultural para la comunidad.	---	1														
1. Actividad Operativa: Cursos de capacitación	Evento	1	0,00	60.000,00					x	x	x	x	x	x		
2. Actividad Operativa: Seminarios	Evento	2	0,00	22.000,00							x					
O.E.I.: Fortalecer la Gestión Institucional	---	12														
A.E.I.: Fortalecer las capacidades de gestión Administrativa y Académica de la UNA Puno.	---	12														
3. Actividad Operativa: Gestión Académica	Acción	12	0,00	699.574,46	x	x	x	x	x	x	x	x	x	x	x	x
O.E.I.: Mejorar la formación profesional del Estudiante Universitario.	Porcentaje de estudiantes que concluyen los estudios universitarios de manera oportuna.	1														
A.E.I.: Currículo de estudios actualizado para la formación de estudiantes universitarios.	Porcentaje de currículos actualizados e implementados	1														
4. Actividad Operativa: Implementación y evaluación del currículo	Currículo Evaluado	1	0,00	7.234,00	x	x	x									
TOTAL (PROGRAMACION ANUAL)			0,00	788.798,46												

PLAN OPERATIVO INSTITUCIONAL 2018 - Matriz de Programación

CENTRO DE COSTO: MAESTRIA - 0128 - CIENCIAS SOCIALES - ARTE Y EDUCACION ARTISTICA

DESCRIPCION	INDICADOR / UNIDAD DE MEDIDA	META FISICA	META FINANCIERA (S/)		CRONOGRAMA											
			RO	RDR	E	F	M	A	M	J	J	A	S	O	N	D
O.E.I.: Fortalecer la responsabilidad social de la comunidad universitaria hacia la sociedad.	Número de políticas de responsabilidad social fortalecidas e implementadas	1														
A.E.I.: Programas de proyección social con identidad cultural para la comunidad.	---	1														
1. Actividad Operativa: Cursos de capacitación	Evento	1	0,00	2.500,00								x				
O.E.I.: Fortalecer la Gestión Institucional	---	12														
A.E.I.: Fortalecer las capacidades de gestión Administrativa y Académica de la UNA Puno.	---	12														
2. Actividad Operativa: Gestión Académica	Acción	12	0,00	62.750,00	x	x	x	x	x	x	x	x	x	x	x	x
TOTAL (PROGRAMACION ANUAL)			0,00	65.250,00												

PLAN OPERATIVO INSTITUCIONAL 2018 - Matriz de Programación

CENTRO DE COSTO: MAESTRIA - 0129 - CIENCIAS SOCIALES - CIENCIAS FORENSES Y CRIMINALISTICA

DESCRIPCION	INDICADOR / UNIDAD DE MEDIDA	META FISICA	META FINANCIERA (S/)		CRONOGRAMA											
			RO	RDR	E	F	M	A	M	J	J	A	S	O	N	D
O.E.I.: Fortalecer la responsabilidad social de la comunidad universitaria hacia la sociedad.	Número de políticas de responsabilidad social fortalecidas e implementadas	1														
A.E.I.: Programas de proyección social con identidad cultural para la comunidad.	---	1														
1. Actividad Operativa: Cursos de capacitación	Evento	1	0,00	6.000,00							X			X		
2. Actividad Operativa: Seminarios	Evento	1	0,00	5.000,00												X
O.E.I.: Fortalecer la Gestión Institucional	---	12														
A.E.I.: Fortalecer las capacidades de gestión Administrativa y Académica de la UNA Puno.	---	12														
3. Actividad Operativa: Gestión Académica	Acción	12	0,00	54.250,00	X	X	X	X	X	X	X	X	X	X	X	X
TOTAL (PROGRAMACION ANUAL)			0,00	65.250,00												

PLAN OPERATIVO INSTITUCIONAL 2018 - Matriz de Programación

CENTRO DE COSTO: MAESTRIA - 0130 - CIENCIAS SOCIALES - GESTION PUBLICA Y DESARROLLO LOCAL

DESCRIPCION	INDICADOR / UNIDAD DE MEDIDA	META FISICA	META FINANCIERA (S/)		CRONOGRAMA											
			RO	RDR	E	F	M	A	M	J	J	A	S	O	N	D
O.E.I.: Mejorar la formación profesional del Estudiante Universitario.	Porcentaje de estudiantes que concluyen los estudios universitarios de manera oportuna.	1														
A.E.I.: Currículo de estudios actualizado para la formación de estudiantes universitarios.	Porcentaje de currículos actualizados e implementados	1														
1. Actividad Operativa: Movilidad de estudiantes y docentes	Intercambio de Doc. Y Est.	1	0,00	3.000,00								X		X		
O.E.I.: Fortalecer la responsabilidad social de la comunidad universitaria hacia la sociedad.	Número de políticas de responsabilidad social fortalecidas e implementadas	1														
A.E.I.: Programas de proyección social con identidad cultural para la comunidad.	---	1														
2. Actividad Operativa: Cursos de capacitación	Evento	1	0,00	20.000,00					X		X	X	X		X	
O.E.I.: Fortalecer la Gestión Institucional	---	12														
A.E.I.: Fortalecer las capacidades de gestión Administrativa y Académica de la UNA Puno.	---	12														
3. Actividad Operativa: Gestión Académica	Acción	12	0,00	147.235,20	X	X	X	X	X	X	X	X	X	X	X	X
O.E.I.: Mejorar la formación profesional del Estudiante Universitario.	Porcentaje de estudiantes que concluyen los estudios universitarios de manera oportuna.	1														
A.E.I.: Currículo de estudios actualizado para la formación de estudiantes universitarios.	Porcentaje de currículos actualizados e implementados	1														
4. Actividad Operativa: Implementación y evaluación del currículo	Currículo Evaluado	1	0,00	10.764,80							X		X			
TOTAL (PROGRAMACION ANUAL)			0,00	181.000,00												

PLAN OPERATIVO INSTITUCIONAL 2018

PLAN OPERATIVO INSTITUCIONAL 2018 - Matriz de Programación

CENTRO DE COSTO: MAESTRIA - 0132 - CIENCIAS SOCIALES - RELACIONES COMUNICATIVAS Y RESOLUCION DE CONFLICTOS SOCIALES

DESCRIPCION	INDICADOR / UNIDAD DE MEDIDA	META FISICA	META FINANCIERA (S/)		CRONOGRAMA											
			RO	RDR	E	F	M	A	M	J	J	A	S	O	N	D
O.E.I.: Mejorar la formación profesional del Estudiante Universitario.	Porcentaje de estudiantes que concluyen los estudios universitarios de manera oportuna.	1														
A.E.I.: Currículo de estudios actualizado para la formación de estudiantes universitarios.	Porcentaje de currículos actualizados e implementados	1														
1. Actividad Operativa: Movilidad de estudiantes y docentes	Intercambio de Doc. Y Est.	1	0,00	1.000,00						x			x			
O.E.I.: Fortalecer la responsabilidad social de la comunidad universitaria hacia la sociedad.	Número de políticas de responsabilidad social fortalecidas e implementadas	1														
A.E.I.: Programas de proyección social con identidad cultural para la comunidad.	---	1														
2. Actividad Operativa: Cursos de capacitación	Evento	1	0,00	3.400,00							x					
3. Actividad Operativa: Seminarios	e	1	0,00	4.000,00												x
O.E.I.: Fortalecer la Gestión Institucional	---	12														
A.E.I.: Fortalecer las capacidades de gestión Administrativa y Académica de la UNA Puno.	---	12														
4. Actividad Operativa: Gestión Académica	Acción	12	0,00	56.860,00	x	x	x	x	x	x	x	x	x	x	x	x
TOTAL (PROGRAMACION ANUAL)			0,00	65.250,00												

PLAN OPERATIVO INSTITUCIONAL 2018 - Matriz de Programación

CENTRO DE COSTO: MAESTRIA - 0139 - TECNOLOGIAS DE PROTECCION AMBIENTAL - TECNOLOGIAS DE PROTECCION AMBIENTAL

DESCRIPCION	INDICADOR / UNIDAD DE MEDIDA	META FISICA	META FINANCIERA (S/)		CRONOGRAMA											
			RO	RDR	E	F	M	A	M	J	J	A	S	O	N	D
O.E.I.: Mejorar la formación profesional del Estudiante Universitario.	Porcentaje de estudiantes que concluyen los estudios universitarios de manera oportuna.	1														
A.E.I.: Currículo de estudios actualizado para la formación de estudiantes universitarios.	Porcentaje de currículos actualizados e implementados	1														
1. Actividad Operativa: Movilidad de estudiantes y docentes	Intercambio de Doc. Y Est.	1	0,00	3.600,00	x				x			x		x		
A.E.I.: Programa de fortalecimiento de competencias implementadas para los docentes.	Porcentaje de docentes capacitados en metodologías de la enseñanza.	1														
2. Actividad Operativa: Reconocimiento de las actividades de labor docente	Reconocimiento Distinguido	1	0,00	51.600,00	x	x	x	x	x	x	x	x	x	x	x	x
O.E.I.: Fortalecer la responsabilidad social de la comunidad universitaria hacia la sociedad.	Número de políticas de responsabilidad social fortalecidas e implementadas	1														
A.E.I.: Programas de proyección social con identidad cultural para la comunidad.	---	1														
3. Actividad Operativa: Cursos de capacitación	Evento	1	0,00	6.000,00					x					x		
4. Actividad Operativa: Seminarios	Evento	1	0,00	6.700,00									x	x		
O.E.I.: Fortalecer la Gestión Institucional	---	12														
A.E.I.: Fortalecer las capacidades de gestión Administrativa y Académica de la UNA Puno.	---	12														
5. Actividad Operativa: Gestión Académica	Acción	12	0,00	49.531,03	x	x	x	x	x	x	x	x	x	x	x	x
O.E.I.: Mejorar la formación profesional del Estudiante Universitario.	Porcentaje de estudiantes que concluyen los estudios universitarios de manera oportuna.	1														
A.E.I.: Currículo de estudios actualizado para la formación de estudiantes universitarios.	Porcentaje de currículos actualizados e implementados	1														
6. Actividad Operativa: Implementación y evaluación del currículo	Currículo Evaluado	1	0,00	1.600,00					x							
TOTAL (PROGRAMACION ANUAL)			0,00	119.031,03												

PLAN OPERATIVO INSTITUCIONAL 2018 - Matriz de Programación

CENTRO DE COSTO: MAESTRIA - 0140 - TRABAJO SOCIAL - ESPECIALIDAD DE RECURSOS HUMANOS

DESCRIPCION	INDICADOR / UNIDAD DE MEDIDA	META FISICA	META FINANCIERA (B/)		CRONOGRAMA											
			RO	RDR	E	F	M	A	M	J	J	A	S	O	N	D
O.E.I.: Fortalecer la responsabilidad social de la comunidad universitaria hacia la sociedad.	Número de políticas de responsabilidad social fortalecidas e implementadas	1														
A.E.I.: Programas de proyección social con identidad cultural para la comunidad.	---	1														
1. Actividad Operativa: Cursos de capacitación	Evento	1	0,00	20.000,00				x					x	x		
2. Actividad Operativa: Seminarios	Evento	10	0,00	34.500,00				x	x			x	x	x		
O.E.I.: Fortalecer la Gestión Institucional	---	12														
A.E.I.: Fortalecer las capacidades de gestión Administrativa y Académica de la UNA Puno.	---	12														
3. Actividad Operativa: Gestión Académica	Acción	12	0,00	183.164,09	x	x	x	x	x	x	x	x	x	x	x	x
O.E.I.: Mejorar la formación profesional del Estudiante Universitario.	Porcentaje de estudiantes que concluyen los estudios universitarios de manera oportuna.	1														
A.E.I.: Currículo de estudios actualizado para la formación de estudiantes universitarios.	Porcentaje de currículos actualizados e implementados	1														
4. Actividad Operativa: Implementación y evaluación del currículo	Currículo Evaluado	1	0,00	18.932,40	x	x	x	x	x	x	x	x	x	x	x	x
TOTAL (PROGRAMACION ANUAL)			0,00	256.596,49												

PLAN OPERATIVO INSTITUCIONAL 2018 - Matriz de Programación

CENTRO DE COSTO: MAESTRIA - 0141 - TRABAJO SOCIAL - ESPECIALIDAD DE PROMOCION DE LA FAMILIA E INCLUSION SOCIAL

DESCRIPCION	INDICADOR / UNIDAD DE MEDIDA	META FISICA	META FINANCIERA (B/)		CRONOGRAMA											
			RO	RDR	E	F	M	A	M	J	J	A	S	O	N	D
O.E.I.: Fortalecer la responsabilidad social de la comunidad universitaria hacia la sociedad.	Número de políticas de responsabilidad social fortalecidas e implementadas	1														
A.E.I.: Programas de proyección social con identidad cultural para la comunidad.	---	1														
1. Actividad Operativa: Cursos de capacitación	Evento	1	0,00	25.000,00				x						x		
2. Actividad Operativa: Seminarios	Evento	10	0,00	10.080,00					x				x	x		x
O.E.I.: Fortalecer la Gestión Institucional	---	12														
A.E.I.: Fortalecer las capacidades de gestión Administrativa y Académica de la UNA Puno.	---	12														
3. Actividad Operativa: Gestión Académica	Acción	12	0,00	122.929,20	x	x	x	x	x	x	x	x	x	x	x	x
O.E.I.: Mejorar la formación profesional del Estudiante Universitario.	Porcentaje de estudiantes que concluyen los estudios universitarios de manera oportuna.	1														
A.E.I.: Currículo de estudios actualizado para la formación de estudiantes universitarios.	Porcentaje de currículos actualizados e implementados	1														
4. Actividad Operativa: Implementación y evaluación del currículo	Currículo Evaluado	1	0,00	9.064,80	x	x	x	x	x	x	x	x	x	x	x	x
TOTAL (PROGRAMACION ANUAL)			0,00	167.074,00												

PLAN OPERATIVO INSTITUCIONAL 2018

PLAN OPERATIVO INSTITUCIONAL 2018 - Matriz de Programación

CENTRO DE COSTO: MAESTRIA - 0143 - ARQUITECTURA - ARQUITECTURA SOSTENIBLE

DESCRIPCION	INDICADOR / UNIDAD DE MEDIDA	META FISICA	META FINANCIERA (S/)		CRONOGRAMA											
			RO	RDR	E	F	M	A	M	J	J	A	S	O	N	D
O.E.I.: Mejorar la formación profesional del Estudiante Universitario.	Porcentaje de estudiantes que concluyen los estudios universitarios de manera oportuna.	1														
A.E.I.: Currículo de estudios actualizado para la formación de estudiantes universitarios.	Porcentaje de currículos actualizados e implementados	1														
1. Actividad Operativa: Acreditación - Implementación de planes de mejora	Plan de Mejora	1	0,00	500,00	x											
A.E.I.: Programa de fortalecimiento de competencias implementadas para los docentes.	Porcentaje de docentes capacitados en metodologías de la enseñanza.	1														
2. Actividad Operativa: Docentes con adecuadas competencias	Docente	1	0,00	1.600,00	x											
3. Actividad Operativa: Sistema de gestión de docentes	Gestión de Docentes	1	0,00	45.000,00	x	x	x	x	x	x	x	x	x	x	x	x
4. Actividad Operativa: Plan de desarrollo académico	Plan Académico	1	0,00	1.200,00	x	x	x	x	x	x	x	x	x	x	x	x
O.E.I.: Fortalecer la investigación formativa y científica en la comunidad universitaria.	Porcentaje de estudiantes de pregrado que inician un proyecto de investigación	1														
A.E.I.: Institutos de investigación especializados para la comunidad académica.	---	1														
5. Actividad Operativa: Formalizar su creación y funcionamiento	Resolución Rectoral	1	0,00	24.000,00	x	x	x	x	x	x	x	x	x	x	x	x
O.E.I.: Fortalecer la responsabilidad social de la comunidad universitaria hacia la sociedad.	Número de políticas de responsabilidad social fortalecidas e implementadas	1														
A.E.I.: Programas de proyección social con identidad cultural para la comunidad.	---	1														
6. Actividad Operativa: Cursos de capacitación	Evento	1	0,00	3.600,00	x	x										
O.E.I.: Fortalecer la Gestión Institucional	---	12														
A.E.I.: Fortalecer las capacidades de gestión Administrativa y Académica de la UNA Puno.	---	12														
7. Actividad Operativa: Gestión Académica	Acción	12	0,00	19.605,00	x	x	x	x	x	x	x	x	x	x	x	x
TOTAL (PROGRAMACION ANUAL)			0,00	95.505,00												

PLAN OPERATIVO INSTITUCIONAL 2018 - Matriz de Programación

CENTRO DE COSTO: MAESTRIA - 0144 - ARQUITECTURA - GERENCIA DE LA CONSTRUCCION SOSTENIBLE

DESCRIPCION	INDICADOR / UNIDAD DE MEDIDA	META FISICA	META FINANCIERA (S/)		CRONOGRAMA											
			RO	RDR	E	F	M	A	M	J	J	A	S	O	N	D
O.E.I.: Mejorar la formación profesional del Estudiante Universitario.	Porcentaje de estudiantes que concluyen los estudios universitarios de manera oportuna.	1														
A.E.I.: Currículo de estudios actualizado para la formación de estudiantes universitarios.	Porcentaje de currículos actualizados e implementados	1														
1. Actividad Operativa: Acreditación - Implementación de planes de mejora	Plan de Mejora	1	0,00	500,00	x											
A.E.I.: Programa de fortalecimiento de competencias implementadas para los docentes.	Porcentaje de docentes capacitados en metodologías de la enseñanza.	1														
2. Actividad Operativa: Docentes con adecuadas competencias	Docente	1	0,00	1.600,00	x											
3. Actividad Operativa: Sistema de gestión de docentes	Gestión de Docentes	1	0,00	45.000,00	x	x	x	x	x	x	x	x	x	x	x	x
4. Actividad Operativa: Plan de desarrollo académico	Plan Académico	1	0,00	1.200,00	x	x	x	x	x	x	x	x	x	x	x	x
O.E.I.: Fortalecer la investigación formativa y científica en la comunidad universitaria.	Porcentaje de estudiantes de pregrado que inician un proyecto de investigación	1														
A.E.I.: Institutos de investigación especializados para la comunidad académica.	---	1														
5. Actividad Operativa: Formalizar su creación y funcionamiento	Resolución Rectoral	1	0,00	84.000,00	x	x	x	x	x	x	x	x	x	x	x	x
O.E.I.: Fortalecer la responsabilidad social de la comunidad universitaria hacia la sociedad.	Número de políticas de responsabilidad social fortalecidas e implementadas	1														
A.E.I.: Programas de proyección social con identidad cultural para la comunidad.	---	1														
6. Actividad Operativa: Cursos de capacitación	Evento	1	0,00	3.600,00			x	x								
O.E.I.: Fortalecer la Gestión Institucional	---	12														
A.E.I.: Fortalecer las capacidades de gestión Administrativa y Académica de la UNA Puno.	---	12														
7. Actividad Operativa: Gestión Académica	Acción	12	0,00	19.605,00	x	x	x	x	x	x	x	x	x	x	x	x
TOTAL (PROGRAMACION ANUAL)			0,00	155.505,00												

PLAN OPERATIVO INSTITUCIONAL 2018

PLAN OPERATIVO INSTITUCIONAL 2018 - Matriz de Programación

CENTRO DE COSTO: MAESTRIA - 0145 - ARQUITECTURA - GERENCIA DE DESARROLLO URBANO - REGIONAL

DESCRIPCION	INDICADOR / UNIDAD DE MEDIDA	META FISICA	META FINANCIERA (S/)		CRONOGRAMA											
			RO	RDR	E	F	M	A	M	J	J	A	S	O	N	D
O.E.I.: Mejorar la formación profesional del Estudiante Universitario.	Porcentaje de estudiantes que concluyen los estudios universitarios de manera oportuna.	1														
A.E.I.: Currículo de estudios actualizado para la formación de estudiantes universitarios.	Porcentaje de currículos actualizados e implementados	1														
1. Actividad Operativa: Acreditación - Implementación de planes de mejora	Plan de Mejora	1	0,00	500,00			x									
A.E.I.: Programa de fortalecimiento de competencias implementadas para los docentes.	Porcentaje de docentes capacitados en metodologías de la enseñanza.	1														
2. Actividad Operativa: Docentes con adecuadas competencias	Docente	1	0,00	1.600,00			x									
3. Actividad Operativa: Sistema de gestión de docentes	Gestión de Docentes	1	0,00	30.000,00	x	x	x	x	x	x	x	x	x	x	x	x
4. Actividad Operativa: Plan de desarrollo académico	Plan Académico	1	0,00	1.200,00	x	x	x	x	x	x	x	x	x	x	x	x
O.E.I.: Fortalecer la investigación formativa y científica en la comunidad universitaria.	Porcentaje de estudiantes de pregrado que inician un proyecto de investigación	1														
A.E.I.: Institutos de Investigación especializados para la comunidad académica.	---	1														
5. Actividad Operativa: Formalizar su creación y funcionamiento	Resolución Rectoral	1	0,00	6.000,00	x	x	x	x	x	x	x	x	x	x	x	x
O.E.I.: Fortalecer la responsabilidad social de la comunidad universitaria hacia la sociedad.	Número de políticas de responsabilidad social fortalecidas e implementadas	1														
A.E.I.: Programas de proyección social con identidad cultural para la comunidad.	---	1														
6. Actividad Operativa: Cursos de capacitación	Evento	1	0,00	3.600,00					x	x						
O.E.I.: Fortalecer la Gestión Institucional	---	12														
A.E.I.: Fortalecer las capacidades de gestión Administrativa y Académica de la UNA Puno.	---	12														
7. Actividad Operativa: Gestión Académica	Acción	12	0,00	19.605,00	x	x	x	x	x	x	x	x	x	x	x	x
TOTAL (PROGRAMACION ANUAL)			0,00	62.505,00												

PLAN OPERATIVO INSTITUCIONAL 2018 - Matriz de Programación

CENTRO DE COSTO: MAESTRIA - 0146 - ARQUITECTURA - ESPECIALIDAD EN GESTION DE RIESGOS EN PROYECTOS DE INFRAESTRUCTURA

DESCRIPCION	INDICADOR / UNIDAD DE MEDIDA	META FISICA	META FINANCIERA (S/)		CRONOGRAMA											
			RO	RDR	E	F	M	A	M	J	J	A	S	O	N	D
O.E.I.: Mejorar la formación profesional del Estudiante Universitario.	Porcentaje de estudiantes que concluyen los estudios universitarios de manera oportuna.	1														
A.E.I.: Currículo de estudios actualizado para la formación de estudiantes universitarios.	Porcentaje de currículos actualizados e implementados	1														
1. Actividad Operativa: Acreditación - Implementación de planes de mejora	Plan de Mejora	1	0,00	500,00				x								
A.E.I.: Programa de fortalecimiento de competencias implementadas para los docentes.	Porcentaje de docentes capacitados en metodologías de la enseñanza.	1														
2. Actividad Operativa: Docentes con adecuadas competencias	Docente	1	0,00	1.600,00				x								
3. Actividad Operativa: Sistema de gestión de docentes	Gestión de Docentes	1	0,00	30.000,00	x	x	x	x	x	x	x	x	x	x	x	x
4. Actividad Operativa: Plan de desarrollo académico	Plan Académico	1	0,00	1.200,00	x	x	x	x	x	x	x	x	x	x	x	x
O.E.I.: Fortalecer la investigación formativa y científica en la comunidad universitaria.	Porcentaje de estudiantes de pregrado que inician un proyecto de investigación	1														
A.E.I.: Institutos de Investigación especializados para la comunidad académica.	---	1														
5. Actividad Operativa: Formalizar su creación y funcionamiento	Resolución Rectoral	1	0,00	6.000,00	x	x	x	x	x	x	x	x	x	x	x	x
O.E.I.: Fortalecer la responsabilidad social de la comunidad universitaria hacia la sociedad.	Número de políticas de responsabilidad social fortalecidas e implementadas	1														
A.E.I.: Programas de proyección social con identidad cultural para la comunidad.	---	1														
6. Actividad Operativa: Cursos de capacitación	Evento	1	0,00	3.600,00						x	x					
O.E.I.: Fortalecer la Gestión Institucional	---	12														
A.E.I.: Fortalecer las capacidades de gestión Administrativa y Académica de la UNA Puno.	---	12														
7. Actividad Operativa: Gestión Académica	Acción	12	0,00	19.605,00	x	x	x	x	x	x	x	x	x	x	x	x
TOTAL (PROGRAMACION ANUAL)			0,00	62.505,00												

PLAN OPERATIVO INSTITUCIONAL 2018

PLAN OPERATIVO INSTITUCIONAL 2018 - Matriz de Programación

CENTRO DE COSTO: MAESTRIA - 0147 - DESARROLLO RURAL - RECURSOS NATURALES Y MEDIO AMBIENTE

DESCRIPCION	INDICADOR / UNIDAD DE MEDIDA	META FISICA	META FINANCIERA (S/)		CRONOGRAMA											
			RO	RDR	E	F	M	A	M	J	J	A	S	O	N	D
O.E.I.: Mejorar la formación profesional del Estudiante Universitario.	Porcentaje de estudiantes que concluyen los estudios universitarios de manera oportuna.	1														
A.E.I.: Programa de fortalecimiento de competencias implementadas para los docentes.	Porcentaje de docentes capacitados en metodologías de la enseñanza.	1														
1. Actividad Operativa: Reconocimiento de las actividades de labor docente	Reconocimiento Distinguido	1	0,00	14.300,00	x		x	x	x		x		x	x	x	
O.E.I.: Fortalecer la responsabilidad social de la comunidad universitaria hacia la sociedad.	Número de políticas de responsabilidad social fortalecidas e implementadas	1														
A.E.I.: Programas de proyección social con identidad cultural para la comunidad.	---	1														
2. Actividad Operativa: Cursos de capacitación	Evento	1	0,00	3.000,00		x										
O.E.I.: Fortalecer la Gestión Institucional	---	12														
A.E.I.: Fortalecer las capacidades de gestión Administrativa y Académica de la UNA Puno.	---	12														
3. Actividad Operativa: Gestión Académica	Acción	12	0,00	40.022,80	x	x	x	x	x	x	x	x	x	x	x	x
O.E.I.: Mejorar la formación profesional del Estudiante Universitario.	Porcentaje de estudiantes que concluyen los estudios universitarios de manera oportuna.	1														
A.E.I.: Currículo de estudios actualizado para la formación de estudiantes universitarios.	Porcentaje de currículos actualizados e implementados	1														
4. Actividad Operativa: Implementación y evaluación del currículo	Curriculo Evaluado	1	0,00	700,00		x										
TOTAL (PROGRAMACION ANUAL)			0,00	59.022,80												

PLAN OPERATIVO INSTITUCIONAL 2018 - Matriz de Programación

CENTRO DE COSTO: MAESTRIA - 0148 - DESARROLLO RURAL - ORDENAMIENTO TERRITORIAL Y MEDIO AMBIENTE

DESCRIPCION	INDICADOR / UNIDAD DE MEDIDA	META FISICA	META FINANCIERA (S/)		CRONOGRAMA											
			RO	RDR	E	F	M	A	M	J	J	A	S	O	N	D
O.E.I.: Mejorar la formación profesional del Estudiante Universitario.	Porcentaje de estudiantes que concluyen los estudios universitarios de manera oportuna.	1														
A.E.I.: Programa de fortalecimiento de competencias implementadas para los docentes.	Porcentaje de docentes capacitados en metodologías de la enseñanza.	1														
1. Actividad Operativa: Reconocimiento de las actividades de labor docente	Reconocimiento Distinguido	1	0,00	15.600,00	x	x	x	x	x	x	x	x	x	x	x	x
O.E.I.: Fortalecer la responsabilidad social de la comunidad universitaria hacia la sociedad.	Número de políticas de responsabilidad social fortalecidas e implementadas	1														
A.E.I.: Programas de proyección social con identidad cultural para la comunidad.	---	1														
2. Actividad Operativa: Cursos de capacitación	Evento	1	0,00	3.000,00		x							x			
O.E.I.: Fortalecer la Gestión Institucional	---	12														
A.E.I.: Fortalecer las capacidades de gestión Administrativa y Académica de la UNA Puno.	---	12														
3. Actividad Operativa: Gestión Académica	Acción	12	0,00	30.143,74	x	x	x	x	x	x	x	x	x	x	x	x
O.E.I.: Mejorar la formación profesional del Estudiante Universitario.	Porcentaje de estudiantes que concluyen los estudios universitarios de manera oportuna.	1														
A.E.I.: Currículo de estudios actualizado para la formación de estudiantes universitarios.	Porcentaje de currículos actualizados e implementados	1														
4. Actividad Operativa: Implementación y evaluación del currículo	Curriculo Evaluado	1	0,00	2.500,00		x	x	x		x		x		x		x
TOTAL (PROGRAMACION ANUAL)			0,00	51.243,74												

PLAN OPERATIVO INSTITUCIONAL 2018 - Matriz de Programación

CENTRO DE COSTO: MAESTRIA - 0154 - DERECHO - DERECHO ADMINISTRATIVO Y GERENCIA PUBLICA

DESCRIPCION	INDICADOR / UNIDAD DE MEDIDA	META FISICA	META FINANCIERA (S/)		CRONOGRAMA											
			RO	RDR	E	F	M	A	M	J	J	A	S	O	N	D
O.E.I.: Fortalecer la responsabilidad social de la comunidad universitaria hacia la sociedad.	Número de políticas de responsabilidad social fortalecidas e implementadas	1														
A.E.I.: Programas de proyección social con identidad cultural para la comunidad.	---	1														
1. Actividad Operativa: Transferencia tecnológica	Transferencia	1	0,00	5.800,00						x	x					
2. Actividad Operativa: Cursos de capacitación	Evento	1	0,00	3.800,00						x		x				
O.E.I.: Fortalecer la Gestión Institucional	---	12														
A.E.I.: Fortalecer las capacidades de gestión Administrativa y Académica de la UNA Puno.	---	12														
3. Actividad Operativa: Gestión Académica	Acción	12	0,00	222.234,79	x	x	x	x	x	x	x	x	x	x	x	x
O.E.I.: Mejorar la formación profesional del Estudiante Universitario.	Porcentaje de estudiantes que concluyen los estudios universitarios de manera oportuna.	1														
A.E.I.: Currículo de estudios actualizado para la formación de estudiantes universitarios.	Porcentaje de currículos actualizados e implementados	1														
4. Actividad Operativa: Implementación y evaluación del currículo	Currículo Evaluado	1	0,00	2.770,00		x	x	x		x						
TOTAL (PROGRAMACION ANUAL)			0,00	234.604,79												

PLAN OPERATIVO INSTITUCIONAL 2018 - Matriz de Programación

CENTRO DE COSTO: MAESTRIA - 0150 - DERECHO - DERECHO CONSTITUCIONAL Y PROCESAL CONSTITUCIONAL

DESCRIPCION	INDICADOR / UNIDAD DE MEDIDA	META FISICA	META FINANCIERA (S/)		CRONOGRAMA											
			RO	RDR	E	F	M	A	M	J	J	A	S	O	N	D
O.E.I.: Fortalecer la responsabilidad social de la comunidad universitaria hacia la sociedad.	Número de políticas de responsabilidad social fortalecidas e implementadas	1														
A.E.I.: Programas de proyección social con identidad cultural para la comunidad.	---	1														
1. Actividad Operativa: Cursos de capacitación	Evento	1	0,00	3.800,00				x								
O.E.I.: Fortalecer la Gestión Institucional	---	12														
A.E.I.: Fortalecer las capacidades de gestión Administrativa y Académica de la UNA Puno.	---	12														
2. Actividad Operativa: Gestión Académica	Acción	12	0,00	213.931,32	x	x	x	x	x	x	x	x	x	x	x	x
O.E.I.: Mejorar la formación profesional del Estudiante Universitario.	Porcentaje de estudiantes que concluyen los estudios universitarios de manera oportuna.	1														
A.E.I.: Currículo de estudios actualizado para la formación de estudiantes universitarios.	Porcentaje de currículos actualizados e implementados	1														
3. Actividad Operativa: Implementación y evaluación del currículo	Currículo Evaluado	1	0,00	3.970,00		x		x	x	x						
TOTAL (PROGRAMACION ANUAL)			0,00	221.701,32												

PLAN OPERATIVO INSTITUCIONAL 2018 - Matriz de Programación

CENTRO DE COSTO: MAESTRIA - 0160 - DERECHO - DERECHO PROCESAL PENAL

DESCRIPCION	INDICADOR / UNIDAD DE MEDIDA	META FISICA	META FINANCIERA (S/)		CRONOGRAMA											
			RO	ROR	E	F	M	A	M	J	J	A	S	O	N	D
O.E.I.: Fortalecer la responsabilidad social de la comunidad universitaria hacia la sociedad.	Número de políticas de responsabilidad social fortalecidas e implementadas	1														
A.E.I.: Programas de proyección social con identidad cultural para la comunidad.	---	1														
1. Actividad Operativa: Cursos de capacitación	Evento	1	0,00	7.800,00					x			x		x	x	
O.E.I.: Fortalecer la Gestión Institucional	---	12														
A.E.I.: Fortalecer las capacidades de gestión Administrativa y Académica de la UNA Puno.	---	12														
2. Actividad Operativa: Gestión Académica	Acción	12	0,00	159.763,43	x	x	x	x	x	x	x	x	x	x	x	x
O.E.I.: Mejorar la formación profesional del Estudiante Universitario.	Porcentaje de estudiantes que concluyen los estudios universitarios de manera oportuna.	1														
A.E.I.: Currículo de estudios actualizado para la formación de estudiantes universitarios.	Porcentaje de currículos actualizados e implementados	1														
3. Actividad Operativa: Implementación y evaluación del currículo	Currículo Evaluado	1	0,00	2.966,40			x	x		x						
TOTAL (PROGRAMACION ANUAL)			0,00	170.529,83												

PLAN OPERATIVO INSTITUCIONAL 2018 - Matriz de Programación

CENTRO DE COSTO: MAESTRIA - 0163 - INVESTIGACION Y DOCENCIA UNIVERSITARIA - INVESTIGACION Y DOCENCIA UNIVERSITARIA

DESCRIPCION	INDICADOR / UNIDAD DE MEDIDA	META FISICA	META FINANCIERA (S/)		CRONOGRAMA											
			RO	ROR	E	F	M	A	M	J	J	A	S	O	N	D
O.E.I.: Fortalecer la responsabilidad social de la comunidad universitaria hacia la sociedad.	Número de políticas de responsabilidad social fortalecidas e implementadas	1														
A.E.I.: Programas de proyección social con identidad cultural para la comunidad.	---	1														
1. Actividad Operativa: Cursos de capacitación	Evento	1	0,00	6.800,00						x		x				
O.E.I.: Fortalecer la Gestión Institucional	---	12														
A.E.I.: Fortalecer las capacidades de gestión Administrativa y Académica de la UNA Puno.	---	12														
2. Actividad Operativa: Gestión Académica	Acción	12	0,00	70.800,00	x	x	x	x	x	x	x	x	x	x	x	x
TOTAL (PROGRAMACION ANUAL)			0,00	77.600,00												

PLAN OPERATIVO INSTITUCIONAL 2018 - Matriz de Programación

CENTRO DE COSTO: MAESTRIA - 0164 - INGENIERIA CIVIL - GERENCIA DE LA CONSTRUCCION

DESCRIPCION	INDICADOR / UNIDAD DE MEDIDA	META FISICA	META FINANCIERA (S/)		CRONOGRAMA											
			RO	RDR	E	F	M	A	M	J	J	A	S	O	N	D
O.E.I.: Fortalecer la responsabilidad social de la comunidad universitaria hacia la sociedad.	Número de políticas de responsabilidad social fortalecidas e implementadas	1														
A.E.I.: Programas de proyección social con identidad cultural para la comunidad.	---	1														
1. Actividad Operativa: Cursos de capacitación	Evento	1	0,00	3.000,00							x				x	
O.E.I.: Fortalecer la Gestión Institucional	---	12														
A.E.I.: Fortalecer las capacidades de gestión Administrativa y Académica de la UNA Puno.	---	12														
2. Actividad Operativa: Gestión Académica	Acción	12	0,00	113.604,17			x	x	x	x	x	x	x	x	x	x
O.E.I.: Mejorar la formación profesional del Estudiante Universitario.	Porcentaje de estudiantes que concluyen los estudios universitarios de manera oportuna.	1														
A.E.I.: Currículo de estudios actualizado para la formación de estudiantes universitarios.	Porcentaje de currículos actualizados e implementados	1														
3. Actividad Operativa: Implementación y evaluación del currículo	Currículo Evaluado	1	0,00	1.000,00							x					x
TOTAL (PROGRAMACION ANUAL)			0,00	117.604,17												

PLAN OPERATIVO INSTITUCIONAL 2018 - Matriz de Programación

CENTRO DE COSTO: MAESTRIA - 0165 - INGENIERIA CIVIL - TRANSPORTES E INFRAESTRUCTURA VIAL

DESCRIPCION	INDICADOR / UNIDAD DE MEDIDA	META FISICA	META FINANCIERA (S/)		CRONOGRAMA											
			RO	RDR	E	F	M	A	M	J	J	A	S	O	N	D
O.E.I.: Fortalecer la responsabilidad social de la comunidad universitaria hacia la sociedad.	Número de políticas de responsabilidad social fortalecidas e implementadas	1														
A.E.I.: Programas de proyección social con identidad cultural para la comunidad.	---	1														
1. Actividad Operativa: Cursos de capacitación	Evento	1	0,00	3.000,00							x				x	
O.E.I.: Fortalecer la Gestión Institucional	---	12														
A.E.I.: Fortalecer las capacidades de gestión Administrativa y Académica de la UNA Puno.	---	12														
2. Actividad Operativa: Gestión Académica	Acción	12	0,00	113.845,91			x	x	x	x	x	x	x	x	x	x
O.E.I.: Mejorar la formación profesional del Estudiante Universitario.	Porcentaje de estudiantes que concluyen los estudios universitarios de manera oportuna.	1														
A.E.I.: Currículo de estudios actualizado para la formación de estudiantes universitarios.	Porcentaje de currículos actualizados e implementados	1														
3. Actividad Operativa: Implementación y evaluación del currículo	Currículo Evaluado	1	0,00	1.000,00							x					x
TOTAL (PROGRAMACION ANUAL)			0,00	117.845,91												

PLAN OPERATIVO INSTITUCIONAL 2018 - Matriz de Programación

CENTRO DE COSTO: MAESTRIA - 0166 - CIENCIAS AGRARIAS - AGRICULTURA SOSTENIBLE Y MANEJO DE PASTIZALES

DESCRIPCION	INDICADOR / UNIDAD DE MEDIDA	META FISICA	META FINANCIERA (B/)		CRONOGRAMA											
			RO	RDR	E	F	M	A	M	J	J	A	S	O	N	D
O.E.I.: Fortalecer la Gestión Institucional	---	12														
A.E.I.: Fortalecer las capacidades de gestión Administrativa y Académica de la UNA Puno.	---	12														
1. Actividad Operativa: Gestión Académica	Acción	12	0,00	20.500,00	x	x	x	x	x	x	x	x	x	x	x	x
O.E.I.: Mejorar la formación profesional del Estudiante Universitario.	Porcentaje de estudiantes que concluyen los estudios universitarios de manera oportuna.	1														
A.E.I.: Currículo de estudios actualizado para la formación de estudiantes universitarios.	Porcentaje de currículos actualizados e implementados	1														
2. Actividad Operativa: Implementación y evaluación del currículo	Currículo Evaluado	1	0,00	397,82						x						
TOTAL (PROGRAMACION ANUAL)			0,00	20.897,82												

PLAN OPERATIVO INSTITUCIONAL 2018 - Matriz de Programación

CENTRO DE COSTO: MAESTRIA - 0167 - CIENCIAS AGRARIAS - SISTEMAS DE INFORMACION GEOGRAFICA Y PROTECCION AMBIENTAL

DESCRIPCION	INDICADOR / UNIDAD DE MEDIDA	META FISICA	META FINANCIERA (B/)		CRONOGRAMA											
			RO	RDR	E	F	M	A	M	J	J	A	S	O	N	D
O.E.I.: Fortalecer la Gestión Institucional	---	12														
A.E.I.: Fortalecer las capacidades de gestión Administrativa y Académica de la UNA Puno.	---	12														
1. Actividad Operativa: Gestión Académica	Acción	12	0,00	20.500,00					x	x	x	x	x	x	x	x
O.E.I.: Mejorar la formación profesional del Estudiante Universitario.	Porcentaje de estudiantes que concluyen los estudios universitarios de manera oportuna.	1														
A.E.I.: Currículo de estudios actualizado para la formación de estudiantes universitarios.	Porcentaje de currículos actualizados e implementados	1														
2. Actividad Operativa: Implementación y evaluación del currículo	Currículo Evaluado	1	0,00	397,82					x	x						
TOTAL (PROGRAMACION ANUAL)			0,00	20.897,82												

PLAN OPERATIVO INSTITUCIONAL 2018 - Matriz de Programación

CENTRO DE COSTO: MAESTRIA - 0168 - CIENCIAS AGRARIAS - AGROINDUSTRIAS Y BIOPROCESOS

DESCRIPCION	INDICADOR / UNIDAD DE MEDIDA	META FISICA	META FINANCIERA (S/)		CRONOGRAMA											
			RO	RDR	E	F	M	A	M	J	J	A	S	O	N	D
O.E.I.: Fortalecer la Gestión Institucional	---	12														
A.E.I.: Fortalecer las capacidades de gestión Administrativa y Académica de la UNA Puno.	---	12														
1. Actividad Operativa: Gestión Académica	Acción	12	0,00	20.500,00					x	x	x	x	x	x	x	x
O.E.I.: Mejorar la formación profesional del Estudiante Universitario.	Porcentaje de estudiantes que concluyen los estudios universitarios de manera oportuna.	1														
A.E.I.: Currículo de estudios actualizado para la formación de estudiantes universitarios.	Porcentaje de currículos actualizados e implementados	1														
2. Actividad Operativa: Implementación y evaluación del currículo	Currículo Evaluado	1	0,00	397,82							x	x				
TOTAL (PROGRAMACION ANUAL)			0,00	20.897,82												

PLAN OPERATIVO INSTITUCIONAL 2018 - Matriz de Programación

CENTRO DE COSTO: DOCTORADO - 0179 - DOCTORADO - CIENCIA, TECNOLOGIA Y MEDIO AMBIENTE

DESCRIPCION	INDICADOR / UNIDAD DE MEDIDA	META FISICA	META FINANCIERA (S/)		CRONOGRAMA											
			RO	RDR	E	F	M	A	M	J	J	A	S	O	N	D
O.E.I.: Mejorar la formación profesional del Estudiante Universitario.	Porcentaje de estudiantes que concluyen los estudios universitarios de manera oportuna.	1														
A.E.I.: Currículo de estudios actualizado para la formación de estudiantes universitarios.	Porcentaje de currículos actualizados e implementados	1														
1. Actividad Operativa: Movilidad de estudiantes y docentes	Intercambio de Doc. y Est.	1	0,00	2.822,40			x							x		
O.E.I.: Fortalecer la responsabilidad social de la comunidad universitaria hacia la sociedad.	Número de políticas de responsabilidad social fortalecidas e implementadas	1														
A.E.I.: Programas de proyección social con identidad cultural para la comunidad.	---	1														
2. Actividad Operativa: Cursos de capacitación	Evento	1	0,00	3.000,00				x			x			x		
O.E.I.: Fortalecer la Gestión Institucional	---	12														
A.E.I.: Fortalecer las capacidades de gestión Administrativa y Académica de la UNA Puno.	---	12														
3. Actividad Operativa: Gestión Académica	Acción	12	0,00	199.475,70	x	x	x	x	x	x	x	x	x	x	x	x
O.E.I.: Mejorar la formación profesional del Estudiante Universitario.	Porcentaje de estudiantes que concluyen los estudios universitarios de manera oportuna.	1														
A.E.I.: Currículo de estudios actualizado para la formación de estudiantes universitarios.	Porcentaje de currículos actualizados e implementados	1														
4. Actividad Operativa: Implementación y evaluación del currículo	Currículo Evaluado	1	0,00	5.800,00		x										
TOTAL (PROGRAMACION ANUAL)			0,00	211.096,10												

PLAN OPERATIVO INSTITUCIONAL 2018 - Matriz de Programación

CENTRO DE COSTO: DOCTORADO - 0181 - DOCTORADO - CIENCIAS DE LA INGENIERIA MECANICA ELECTRICA

DESCRIPCION	INDICADOR / UNIDAD DE MEDIDA	META FISICA	META FINANCIERA (S/)		CRONOGRAMA											
			RO	RDR	E	F	M	A	M	J	J	A	S	O	N	D
O.E.I.: Mejorar la formación profesional del Estudiante Universitario.	Porcentaje de estudiantes que concluyen los estudios universitarios de manera oportuna.	1														
A.E.I.: Currículo de estudios actualizado para la formación de estudiantes universitarios.	Porcentaje de currículos actualizados e implementados	1														
1. Actividad Operativa: Movilidad de estudiantes y docentes	Intercambio de Doc. y Est.	1	0,00	3.040,00				x	x			x		x		
O.E.I.: Fortalecer la responsabilidad social de la comunidad universitaria hacia la sociedad.	Número de políticas de responsabilidad social fortalecidas e implementadas	1														
A.E.I.: Programas de proyección social con identidad cultural para la comunidad.	---	1														
2. Actividad Operativa: Cursos de capacitación	Evento	1	0,00	4.500,00					x			x		x		
O.E.I.: Fortalecer la Gestión Institucional	---	12														
A.E.I.: Fortalecer las capacidades de gestión Administrativa y Académica de la UNA Puno.	---	12														
3. Actividad Operativa: Gestión Académica	Acción	12	0,00	101.824,90	x	x	x	x	x	x	x	x	x	x	x	x
O.E.I.: Mejorar la formación profesional del Estudiante Universitario.	Porcentaje de estudiantes que concluyen los estudios universitarios de manera oportuna.	1														
A.E.I.: Currículo de estudios actualizado para la formación de estudiantes universitarios.	Porcentaje de currículos actualizados e implementados	1														
4. Actividad Operativa: Implementación y evaluación del currículo	Curriculo Evaluado	1	0,00	6.258,50			x		x	x		x	x	x	x	
TOTAL (PROGRAMACION ANUAL)			0,00	115.623,40												

PLAN OPERATIVO INSTITUCIONAL 2018 - Matriz de Programación

CENTRO DE COSTO: DOCTORADO - 0183 - DOCTORADO - CIENCIAS DE LA SALUD

DESCRIPCION	INDICADOR / UNIDAD DE MEDIDA	META FISICA	META FINANCIERA (S/)		CRONOGRAMA											
			RO	RDR	E	F	M	A	M	J	J	A	S	O	N	D
O.E.I.: Fortalecer la responsabilidad social de la comunidad universitaria hacia la sociedad.	Número de políticas de responsabilidad social fortalecidas e implementadas	1														
A.E.I.: Programas de proyección social con identidad cultural para la comunidad.	---	1														
1. Actividad Operativa: Cursos de capacitación	Evento	1	0,00	2.000,00			x		x							
O.E.I.: Fortalecer la Gestión Institucional	---	12														
A.E.I.: Fortalecer las capacidades de gestión Administrativa y Académica de la UNA Puno.	---	12														
2. Actividad Operativa: Gestión Académica	Acción	12	0,00	124.314,30	x	x	x	x	x	x	x	x	x	x	x	x
O.E.I.: Mejorar la formación profesional del Estudiante Universitario.	Porcentaje de estudiantes que concluyen los estudios universitarios de manera oportuna.	1														
A.E.I.: Currículo de estudios actualizado para la formación de estudiantes universitarios.	Porcentaje de currículos actualizados e implementados	1														
3. Actividad Operativa: Implementación y evaluación del currículo	Curriculo Evaluado	1	0,00	7.550,00			x									
TOTAL (PROGRAMACION ANUAL)			0,00	133.864,30												

PLAN OPERATIVO INSTITUCIONAL 2018

PLAN OPERATIVO INSTITUCIONAL 2018 - Matriz de Programación

CENTRO DE COSTO: DOCTORADO - 0185 - DOCTORADO - EDUCACION

DESCRIPCION	INDICADOR / UNIDAD DE MEDIDA	META FISICA	META FINANCIERA (S/)		CRONOGRAMA											
			RO	RDR	E	F	M	A	M	J	J	A	S	O	N	D
O.E.I.: Mejorar la formación profesional del Estudiante Universitario.	Porcentaje de estudiantes que concluyen los estudios universitarios de manera oportuna.	1														
A.E.I.: Currículo de estudios actualizado para la formación de estudiantes universitarios.	Porcentaje de currículos actualizados e implementados	1														
1. Actividad Operativa: Movilidad de estudiantes y docentes	Intercambio de Doc. y Est.	1	0,00	6.750,00			x						x			
O.E.I.: Fortalecer la responsabilidad social de la comunidad universitaria hacia la sociedad.	Número de políticas de responsabilidad social fortalecidas e implementadas	1														
A.E.I.: Programas de proyección social con identidad cultural para la comunidad.	---	1														
2. Actividad Operativa: Cursos de capacitación	Evento	1	0,00	3.000,00			x			x			x			
O.E.I.: Fortalecer la Gestión Institucional	---	12														
A.E.I.: Fortalecer las capacidades de gestión Administrativa y Académica de la UNA Puno.	---	12														
3. Actividad Operativa: Gestión Académica	Acción	12	0,00	107.453,73	x	x	x	x	x	x	x	x	x	x	x	x
O.E.I.: Mejorar la formación profesional del Estudiante Universitario.	Porcentaje de estudiantes que concluyen los estudios universitarios de manera oportuna.	1														
A.E.I.: Currículo de estudios actualizado para la formación de estudiantes universitarios.	Porcentaje de currículos actualizados e implementados	1														
4. Actividad Operativa: Implementación y evaluación del currículo	Curriculo Evaluado	1	0,00	5.800,00			x									
TOTAL (PROGRAMACION ANUAL)			0,00	123.013,73												

PLAN OPERATIVO INSTITUCIONAL 2018 - Matriz de Programación

CENTRO DE COSTO: DOCTORADO - 0186 - DOCTORADO - DERECHO

DESCRIPCION	INDICADOR / UNIDAD DE MEDIDA	META FISICA	META FINANCIERA (S/)		CRONOGRAMA											
			RO	RDR	E	F	M	A	M	J	J	A	S	O	N	D
O.E.I.: Mejorar la formación profesional del Estudiante Universitario.	Porcentaje de estudiantes que concluyen los estudios universitarios de manera oportuna.	1														
A.E.I.: Currículo de estudios actualizado para la formación de estudiantes universitarios.	Porcentaje de currículos actualizados e implementados	1														
1. Actividad Operativa: Movilidad de estudiantes y docentes	Intercambio de Doc. y Est.	1	0,00	1.400,00				x					x			
O.E.I.: Fortalecer la responsabilidad social de la comunidad universitaria hacia la sociedad.	Número de políticas de responsabilidad social fortalecidas e implementadas	1														
A.E.I.: Programas de proyección social con identidad cultural para la comunidad.	---	1														
2. Actividad Operativa: Cursos de capacitación	Evento	1	0,00	4.500,00			x			x		x				
O.E.I.: Fortalecer la Gestión Institucional	---	12														
A.E.I.: Fortalecer las capacidades de gestión Administrativa y Académica de la UNA Puno.	---	12														
3. Actividad Operativa: Gestión Académica	Acción	12	0,00	149.145,91	x	x	x	x	x	x	x	x	x	x	x	x
O.E.I.: Mejorar la formación profesional del Estudiante Universitario.	Porcentaje de estudiantes que concluyen los estudios universitarios de manera oportuna.	1														
A.E.I.: Currículo de estudios actualizado para la formación de estudiantes universitarios.	Porcentaje de currículos actualizados e implementados	1														
4. Actividad Operativa: Implementación y evaluación del currículo	Curriculo Evaluado	1	0,00	5.800,00			x									
TOTAL (PROGRAMACION ANUAL)			0,00	160.845,91												

PLAN OPERATIVO INSTITUCIONAL 2018 - Matriz de Programación

CENTRO DE COSTO: DOCTORADO - 0188 - DOCTORADO - ADMINISTRACION

DESCRIPCION	INDICADOR / UNIDAD DE MEDIDA	META FISICA	META FINANCIERA (S/)		CRONOGRAMA											
			RO	RDR	E	F	M	A	M	J	J	A	S	O	N	D
O.E.I.: Fortalecer la responsabilidad social de la comunidad universitaria hacia la sociedad.	Número de políticas de responsabilidad social fortalecidas e implementadas	1														
A.E.I.: Programas de proyección social con identidad cultural para la comunidad.	---	1														
1. Actividad Operativa: Cursos de capacitación	Evento	1	0,00	4.500,00			x		x				x			
O.E.I.: Fortalecer la Gestión Institucional	---	12														
A.E.I.: Fortalecer las capacidades de gestión Administrativa y Académica de la UNA Puno.	---	12														
2. Actividad Operativa: Gestión Académica	Acción	12	0,00	101.380,91	x	x	x	x	x	x	x	x	x	x	x	x
O.E.I.: Mejorar la formación profesional del Estudiante Universitario.	Porcentaje de estudiantes que concluyen los estudios universitarios de manera oportuna.	1														
A.E.I.: Currículo de estudios actualizado para la formación de estudiantes universitarios.	Porcentaje de currículos actualizados e implementados	1														
3. Actividad Operativa: Implementación y evaluación del currículo	Currículo Evaluado	1	0,00	5.800,00			x									
TOTAL (PROGRAMACION ANUAL)			0,00	111.680,91												

PLAN OPERATIVO INSTITUCIONAL 2018 - Matriz de Programación

CENTRO DE COSTO: DOCTORADO - 0189 - DOCTORADO - CIENCIAS DE LA COMPUTACION

DESCRIPCION	INDICADOR / UNIDAD DE MEDIDA	META FISICA	META FINANCIERA (S/)		CRONOGRAMA											
			RO	RDR	E	F	M	A	M	J	J	A	S	O	N	D
O.E.I.: Fortalecer la responsabilidad social de la comunidad universitaria hacia la sociedad.	Número de políticas de responsabilidad social fortalecidas e implementadas	1														
A.E.I.: Programas de proyección social con identidad cultural para la comunidad.	---	1														
1. Actividad Operativa: Cursos de capacitación	Evento	1	0,00	4.500,00			x						x		x	
O.E.I.: Fortalecer la Gestión Institucional	---	12														
A.E.I.: Fortalecer las capacidades de gestión Administrativa y Académica de la UNA Puno.	---	12														
2. Actividad Operativa: Gestión Académica	Acción	12	0,00	82.586,10	x	x	x	x	x	x	x	x	x	x	x	x
O.E.I.: Mejorar la formación profesional del Estudiante Universitario.	Porcentaje de estudiantes que concluyen los estudios universitarios de manera oportuna.	1														
A.E.I.: Currículo de estudios actualizado para la formación de estudiantes universitarios.	Porcentaje de currículos actualizados e implementados	1														
3. Actividad Operativa: Implementación y evaluación del currículo	Currículo Evaluado	1	0,00	5.800,00			x									
TOTAL (PROGRAMACION ANUAL)			0,00	92.886,10												

PLAN OPERATIVO INSTITUCIONAL 2018 - Matriz de Programación

CENTRO DE COSTO: DOCTORADO - 0191 - DOCTORADO - ECONOMIA Y POLITICAS PUBLICAS

DESCRIPCION	INDICADOR / UNIDAD DE MEDIDA	META FISICA	META FINANCIERA (S/)		CRONOGRAMA											
			RO	RDR	E	F	M	A	M	J	J	A	S	O	N	D
O.E.I.: Fortalecer la responsabilidad social de la comunidad universitaria hacia la sociedad.	Número de políticas de responsabilidad social fortalecidas e implementadas	1														
A.E.I.: Programas de proyección social con identidad cultural para la comunidad.	---	1														
1. Actividad Operativa: Cursos de capacitación	Evento	1	0,00	2.000,00			x						x			
O.E.I.: Fortalecer la Gestión Institucional	---	12														
A.E.I.: Fortalecer las capacidades de gestión Administrativa y Académica de la UNA Puno.	---	12														
2. Actividad Operativa: Gestión Académica	Acción	12	0,00	58.429,15	x	x	x	x	x	x	x	x	x	x	x	x
O.E.I.: Mejorar la formación profesional del Estudiante Universitario.	Porcentaje de estudiantes que concluyen los estudios universitarios de manera oportuna.	1														
A.E.I.: Currículo de estudios actualizado para la formación de estudiantes universitarios.	Porcentaje de currículos actualizados e implementados	1														
3. Actividad Operativa: Implementación y evaluación del currículo	Currículo Evaluado	1	0,00	5.800,00			x									
TOTAL (PROGRAMACION ANUAL)			0,00	66.229,15												

PLAN OPERATIVO INSTITUCIONAL 2018 - Matriz de Programación

CENTRO DE COSTO: DOCTORADO - 0192 - DOCTORADO - CIENCIA ANIMAL

DESCRIPCION	INDICADOR / UNIDAD DE MEDIDA	META FISICA	META FINANCIERA (S/)		CRONOGRAMA											
			RO	RDR	E	F	M	A	M	J	J	A	S	O	N	D
O.E.I.: Fortalecer la Gestión Institucional	---	12														
A.E.I.: Fortalecer las capacidades de gestión Administrativa y Académica de la UNA Puno.	---	12														
1. Actividad Operativa: Gestión Académica	Acción	12	0,00	48.294,95	x	x	x	x	x	x	x	x	x	x	x	x
TOTAL (PROGRAMACION ANUAL)			0,00	48.294,95												

PLAN OPERATIVO INSTITUCIONAL 2018 - Matriz de Programación

CENTRO DE COSTO: DOCTORADO - 0193 - DOCTORADO - CIENCIAS SOCIALES, GESTION PUBLICA Y DESARROLLO TERRITORIAL

DESCRIPCION	INDICADOR / UNIDAD DE MEDIDA	META FISICA	META FINANCIERA (S/)		CRONOGRAMA											
			RO	RDR	E	F	M	A	M	J	J	A	S	O	N	D
O.E.I.: Fortalecer la responsabilidad social de la comunidad universitaria hacia la sociedad.	Número de políticas de responsabilidad social fortalecidas e implementadas	1														
A.E.I.: Programas de proyección social con identidad cultural para la comunidad.	---	1														
1. Actividad Operativa: Cursos de capacitación	Evento	1	0,00	8.200,00				X	X			X		X		
O.E.I.: Fortalecer la Gestión Institucional	---	12														
A.E.I.: Fortalecer las capacidades de gestión Administrativa y Académica de la UNA Puno.	---	12														
2. Actividad Operativa: Gestión Académica	Acción	12	0,00	208.313,10	X	X	X	X	X	X	X	X	X	X	X	X
O.E.I.: Mejorar la formación profesional del Estudiante Universitario.	Porcentaje de estudiantes que concluyen los estudios universitarios de manera oportuna.	1														
A.E.I.: Currículo de estudios actualizado para la formación de estudiantes universitarios.	Porcentaje de currículos actualizados e implementados	1														
3. Actividad Operativa: Implementación y evaluación del currículo	Currículo Evaluado	1	0,00	9.100,00				X	X			X	X			
TOTAL (PROGRAMACION ANUAL)			0,00	225.613,10												

PLAN OPERATIVO INSTITUCIONAL 2018 - Matriz de Programación

CENTRO DE COSTO: DOCTORADO - 0194 - DOCTORADO - CONTABILIDAD Y FINANZAS

DESCRIPCION	INDICADOR / UNIDAD DE MEDIDA	META FISICA	META FINANCIERA (S/)		CRONOGRAMA											
			RO	RDR	E	F	M	A	M	J	J	A	S	O	N	D
O.E.I.: Fortalecer la responsabilidad social de la comunidad universitaria hacia la sociedad.	Número de políticas de responsabilidad social fortalecidas e implementadas	1														
A.E.I.: Programas de proyección social con identidad cultural para la comunidad.	---	1														
1. Actividad Operativa: Cursos de capacitación	Evento	1	0,00	3.000,00				X	X					X		
O.E.I.: Fortalecer la Gestión Institucional	---	12														
A.E.I.: Fortalecer las capacidades de gestión Administrativa y Académica de la UNA Puno.	---	12														
2. Actividad Operativa: Gestión Académica	Acción	12	0,00	89.688,91	X	X	X	X	X	X	X	X	X	X	X	X
O.E.I.: Mejorar la formación profesional del Estudiante Universitario.	Porcentaje de estudiantes que concluyen los estudios universitarios de manera oportuna.	1														
A.E.I.: Currículo de estudios actualizado para la formación de estudiantes universitarios.	Porcentaje de currículos actualizados e implementados	1														
3. Actividad Operativa: Implementación y evaluación del currículo	Currículo Evaluado	1	0,00	3.500,00				X	X							
TOTAL (PROGRAMACION ANUAL)			0,00	96.188,91												

PLAN OPERATIVO INSTITUCIONAL 2018 - Matriz de Programación

CENTRO DE COSTO: DOCTORADO - 0165 - DOCTORADO - ESTADISTICA APLICADA

DESCRIPCION	INDICADOR / UNIDAD DE MEDIDA	META FISICA	META FINANCIERA (S/)		CRONOGRAMA											
			RO	RDR	E	F	M	A	M	J	J	A	S	O	N	D
O.E.I.: Fortalecer la responsabilidad social de la comunidad universitaria hacia la sociedad.	Número de políticas de responsabilidad social fortalecidas e implementadas	1														
A.E.I.: Programas de proyección social con identidad cultural para la comunidad.	---	1														
1. Actividad Operativa: Cursos de capacitación	Evento	1	0,00	3.000,00			x							x		
O.E.I.: Fortalecer la Gestión Institucional	---	12														
A.E.I.: Fortalecer las capacidades de gestión Administrativa y Académica de la UNA Puno.	---	12														
2. Actividad Operativa: Gestión Académica	Acción	12	0,00	61.774,75	x	x	x	x	x	x	x	x	x	x	x	x
O.E.I.: Mejorar la formación profesional del Estudiante Universitario.	Porcentaje de estudiantes que concluyen los estudios universitarios de manera oportuna.	1														
A.E.I.: Currículo de estudios actualizado para la formación de estudiantes universitarios.	Porcentaje de currículos actualizados e implementados	1														
3. Actividad Operativa: Implementación y evaluación del currículo	Currículo Evaluado	1	0,00	5.300,00			x									
TOTAL (PROGRAMACION ANUAL)			0,00	70.074,75												

PLAN OPERATIVO INSTITUCIONAL 2018 - Matriz de Programación

CENTRO DE COSTO: DOCTORADO - 0166 - DOCTORADO - ESTADISTICA E INFORMATICA

DESCRIPCION	INDICADOR / UNIDAD DE MEDIDA	META FISICA	META FINANCIERA (S/)		CRONOGRAMA											
			RO	RDR	E	F	M	A	M	J	J	A	S	O	N	D
O.E.I.: Fortalecer la responsabilidad social de la comunidad universitaria hacia la sociedad.	Número de políticas de responsabilidad social fortalecidas e implementadas	1														
A.E.I.: Programas de proyección social con identidad cultural para la comunidad.	---	1														
1. Actividad Operativa: Cursos de capacitación	Evento	1	0,00	5.500,00					x	x			x	x		x
O.E.I.: Fortalecer la Gestión Institucional	---	12														
A.E.I.: Fortalecer las capacidades de gestión Administrativa y Académica de la UNA Puno.	---	12														
2. Actividad Operativa: Gestión Académica	Acción	12	0,00	68.168,00	x	x	x	x	x	x	x	x	x	x	x	x
O.E.I.: Mejorar la formación profesional del Estudiante Universitario.	Porcentaje de estudiantes que concluyen los estudios universitarios de manera oportuna.	1														
A.E.I.: Currículo de estudios actualizado para la formación de estudiantes universitarios.	Porcentaje de currículos actualizados e implementados	1														
3. Actividad Operativa: Implementación y evaluación del currículo	Currículo Evaluado	1	0,00	4.000,00			x	x	x			x				x
TOTAL (PROGRAMACION ANUAL)			0,00	77.668,00												

PLAN OPERATIVO INSTITUCIONAL 2018

PLAN OPERATIVO INSTITUCIONAL 2018 - Matriz de Programación

CENTRO DE COSTO: OFICINA - 0197 - OFICINA DE TRANSPORTES, MAQUINARIAS Y EQUIPOS - OFICINA DE TRANSPORTES, MAQUINARIAS Y EQUIPOS

DESCRIPCION	INDICADOR / UNIDAD DE MEDIDA	META FISICA	META FINANCIERA (B/)		CRONOGRAMA											
			RO	RDR	E	F	M	A	M	J	J	A	S	O	N	D
O.E.I.: Fortalecer la Gestión Institucional	---	12														
A.E.I.: Fortalecer las capacidades de gestión Administrativa y Académica de la UNA Puno.	---	12														
1. Actividad Operativa: Gestión Administrativa	Acción	12	264.007,20	20.000,00	x	x	x	x	x	x	x	x	x	x	x	x
TOTAL (PROGRAMACION ANUAL)			264.007,20	20.000,00												

PLAN OPERATIVO INSTITUCIONAL 2018 - Matriz de Programación

CENTRO DE COSTO: ESCUELA PROFESIONAL - 0198 - DEPARTAMENTO DE HUMANIDADES - DEPARTAMENTO DE HUMANIDADES

DESCRIPCION	INDICADOR / UNIDAD DE MEDIDA	META FISICA	META FINANCIERA (B/)		CRONOGRAMA											
			RO	RDR	E	F	M	A	M	J	J	A	S	O	N	D
O.E.I.: Mejorar la formación profesional del Estudiante Universitario.	Porcentaje de estudiantes que concluyen los estudios universitarios de manera oportuna.	1														
A.E.I.: Currículo de estudios actualizado para la formación de estudiantes universitarios.	Porcentaje de currículos actualizados e implementados	1														
1. Actividad Operativa: Implementación y evaluación del currículo flexible por competencias	Currículo Evaluado	1	5.000,00	0,00				x								x
2. Actividad Operativa: Seguimiento al desempeño del estudiante	Plan de Desempeño	1	0,00	0,00												
3. Actividad Operativa: Acreditación - Implementación de planes de mejora	Plan de Mejora	1	5.000,00	0,00			x	x		x		x	x		x	x
A.E.I.: Programa de fortalecimiento de competencias implementadas para los docentes.	Porcentaje de docentes capacitados en metodologías de la enseñanza.	10														
4. Actividad Operativa: Docentes con adecuadas competencias	Docente	10	6.000,00	0,00				x		x		x		x		
O.E.I.: Fortalecer la Gestión Institucional	---	12														
A.E.I.: Fortalecer las capacidades de gestión Administrativa y Académica de la UNA Puno.	---	12														
5. Actividad Operativa: Gestión Académica	Acción	12	6.000,00	0,00				x	x	x		x	x			
TOTAL (PROGRAMACION ANUAL)			22.000,00	0,00												

PLAN OPERATIVO INSTITUCIONAL 2018 - Matriz de Programación

CENTRO DE COSTO: OFICINA - 0199 - OFICINA DE BIENESTAR UNIVERSITARIO - OFICINA DE BIENESTAR UNIVERSITARIO

DESCRIPCION	INDICADOR / UNIDAD DE MEDIDA	META FISICA	META FINANCIERA (B/)		CRONOGRAMA											
			RO	RDR	E	F	M	A	M	J	J	A	S	O	N	D
O.E.I.: Fortalecer la Gestión Institucional	---	12														
A.E.I.: Fortalecer las capacidades de gestión Administrativa y Académica de la UNA Puno.	---	12														
1. Actividad Operativa: Gestión Administrativa	Acción	12	14.999,75	44.980,00	x		x	x	x	x		x	x	x		
TOTAL (PROGRAMACION ANUAL)			14.999,75	44.980,00												

PLAN OPERATIVO INSTITUCIONAL 2018 - Matriz de Programación

CENTRO DE COSTO: CENTRO DE INVESTIGACION - 0201 - CIPBS - CHUQUIBAMBILLA

DESCRIPCION	INDICADOR / UNIDAD DE MEDIDA	META FISICA	META FINANCIERA (S/)		CRONOGRAMA											
			RO	RDR	E	F	M	A	M	J	J	A	S	O	N	D
O.E.I.: Fortalecer la Gestión Institucional	---	12														
A.E.I.: Fortalecer las capacidades de gestión Administrativa y Académica de la UNA Puno.	---	12														
1. Actividad Operativa: Gestión Administrativa	Acción	12	35.999,20	1.704.966,30	x	x	x	x	x	x	x	x	x	x	x	x
TOTAL (PROGRAMACION ANUAL)			35.999,20	1.704.966,30												

PLAN OPERATIVO INSTITUCIONAL 2018 - Matriz de Programación

CENTRO DE COSTO: CENTRO DE INVESTIGACION - 0202 - CIPBS - CAMACANI

DESCRIPCION	INDICADOR / UNIDAD DE MEDIDA	META FISICA	META FINANCIERA (S/)		CRONOGRAMA											
			RO	RDR	E	F	M	A	M	J	J	A	S	O	N	D
O.E.I.: Fortalecer la Gestión Institucional	---	12														
A.E.I.: Fortalecer las capacidades de gestión Administrativa y Académica de la UNA Puno.	---	12														
1. Actividad Operativa: Gestión Administrativa	Acción	12	8.821,00	254.006,00	x	x	x	x	x	x	x	x	x	x	x	x
TOTAL (PROGRAMACION ANUAL)			8.821,00	254.006,00												

PLAN OPERATIVO INSTITUCIONAL 2018 - Matriz de Programación

CENTRO DE COSTO: CENTRO DE INVESTIGACION - 0203 - CIPBS - ILLPA

DESCRIPCION	INDICADOR / UNIDAD DE MEDIDA	META FISICA	META FINANCIERA (S/)		CRONOGRAMA											
			RO	RDR	E	F	M	A	M	J	J	A	S	O	N	D
O.E.I.: Fortalecer la Gestión Institucional	---	12														
A.E.I.: Fortalecer las capacidades de gestión Administrativa y Académica de la UNA Puno.	---	12														
1. Actividad Operativa: Gestión Administrativa	Acción	12	8.888,00	516.315,00	x	x	x	x	x	x	x	x	x	x	x	x
TOTAL (PROGRAMACION ANUAL)			8.888,00	516.315,00												

PLAN OPERATIVO INSTITUCIONAL 2018 - Matriz de Programación

CENTRO DE COSTO: CENTRO DE INVESTIGACION - 0204 - CIPBS - LA RAYA

DESCRIPCION	INDICADOR / UNIDAD DE MEDIDA	META FISICA	META FINANCIERA (S/)		CRONOGRAMA											
			RO	RDR	E	F	M	A	M	J	J	A	S	O	N	D
O.E.I.: Fortalecer la Gestión Institucional	---	12														
A.E.I.: Fortalecer las capacidades de gestión Administrativa y Académica de la UNA Puno.	---	12														
1. Actividad Operativa: Gestión Administrativa	Acción	12	19.935,60	213.795,74	x	x	x	x	x	x	x	x	x	x	x	x
TOTAL (PROGRAMACION ANUAL)			19.935,60	213.795,74												

PLAN OPERATIVO INSTITUCIONAL 2018

PLAN OPERATIVO INSTITUCIONAL 2018 - Matriz de Programación

CENTRO DE COSTO: CENTRO DE INVESTIGACION - 0205 - CIPBS - TAMBOPATA

DESCRIPCION	INDICADOR / UNIDAD DE MEDIDA	META FISICA	META FINANCIERA (S/)		CRONOGRAMA											
			RO	RDR	E	F	M	A	M	J	J	A	S	O	N	D
O.E.I.: Fortalecer la Gestión Institucional	---	0														
A.E.I.: Fortalecer las capacidades de gestión Administrativa y Académica de la UNA Puno.	---	0														
1. Actividad Operativa: Gestión Administrativa	-	0	600,00	0,00	x	x	x	x	x	x	x	x	x	x	x	x
TOTAL (PROGRAMACION ANUAL)			600,00	0,00												

PLAN OPERATIVO INSTITUCIONAL 2018 - Matriz de Programación

CENTRO DE COSTO: CENTRO DE INVESTIGACION - 0206 - CIPBS - CHUCUITO

DESCRIPCION	INDICADOR / UNIDAD DE MEDIDA	META FISICA	META FINANCIERA (S/)		CRONOGRAMA											
			RO	RDR	E	F	M	A	M	J	J	A	S	O	N	D
O.E.I.: Fortalecer la Gestión Institucional	---	12														
A.E.I.: Fortalecer las capacidades de gestión Administrativa y Académica de la UNA Puno.	---	12														
1. Actividad Operativa: Gestión Administrativa	Acción	12	8.987,20	180.395,25	x	x	x	x	x	x	x	x	x	x	x	x
TOTAL (PROGRAMACION ANUAL)			8.987,20	180.395,25												

PLAN OPERATIVO INSTITUCIONAL 2018 - Matriz de Programación

CENTRO DE COSTO: CENTRO DE INVESTIGACION - 0209 - CIPBS - CONCENTRADO DE MINERALES CRUCERO TIQUILLACA

DESCRIPCION	INDICADOR / UNIDAD DE MEDIDA	META FISICA	META FINANCIERA (S/)		CRONOGRAMA											
			RO	RDR	E	F	M	A	M	J	J	A	S	O	N	D
O.E.I.: Fortalecer la Gestión Institucional	---	12														
A.E.I.: Fortalecer las capacidades de gestión Administrativa y Académica de la UNA Puno.	---	12														
1. Actividad Operativa: Gestión Administrativa	Acción	12	0,00	49.000,00			x	x	x	x	x	x	x	x	x	x
TOTAL (PROGRAMACION ANUAL)			0,00	49.000,00												

PLAN OPERATIVO INSTITUCIONAL 2018 - Matriz de Programación

CENTRO DE COSTO: CENTRO DE INVESTIGACION - 0210 - CIPBS - MAJES

DESCRIPCION	INDICADOR / UNIDAD DE MEDIDA	META FISICA	META FINANCIERA (S/)		CRONOGRAMA											
			RO	RDR	E	F	M	A	M	J	J	A	S	O	N	D
O.E.I.: Fortalecer la Gestión Institucional	---	12														
A.E.I.: Fortalecer las capacidades de gestión Administrativa y Académica de la UNA Puno.	---	12														
1. Actividad Operativa: Gestión Administrativa	Acción	12	5.614,20	54.470,00	x	x	x	x	x	x	x	x	x	x	x	x
TOTAL (PROGRAMACION ANUAL)			5.614,20	54.470,00												

PLAN OPERATIVO INSTITUCIONAL 2018 - Matriz de Programación

CENTRO DE COSTO: CENTRO DE INVESTIGACION - 0211 - CIPBS - CENTRO DE COMUNICACIONES CECUNA

DESCRIPCION	INDICADOR / UNIDAD DE MEDIDA	META FISICA	META FINANCIERA (S/)		CRONOGRAMA											
			RO	RDR	E	F	M	A	M	J	J	A	S	O	N	D
O.E.I.: Fortalecer la Gestión Institucional	---	12														
A.E.I.: Fortalecer las capacidades de gestión Administrativa y Académica de la UNA Puno.	---	12														
1. Actividad Operativa: Gestión Administrativa	Acción	12	0,00	202.628,20	x	x	x	x	x	x	x	x	x	x	x	x
TOTAL (PROGRAMACION ANUAL)			0,00	202.628,20												

PLAN OPERATIVO INSTITUCIONAL 2018 - Matriz de Programación

CENTRO DE COSTO: CENTRO DE INVESTIGACION - 0212 - CPBS - SERVICENTRO

DESCRIPCION	INDICADOR / UNIDAD DE MEDIDA	META FISICA	META FINANCIERA (S/)		CRONOGRAMA											
			RO	RDR	E	F	M	A	M	J	J	A	S	O	N	D
O.E.I.: Fortalecer la Gestión Institucional	---	12														
A.E.I.: Fortalecer las capacidades de gestión Administrativa y Académica de la UNA Puno.	---	12														
1. Actividad Operativa: Gestión Administrativa	Acción	12	0,00	3.245.058,79	x	x	x	x	x	x	x	x	x	x	x	x
TOTAL (PROGRAMACION ANUAL)			0,00	3.245.058,79												

PLAN OPERATIVO INSTITUCIONAL 2018 - Matriz de Programación

CENTRO DE COSTO: CENTRO DE INVESTIGACION - 0213 - CPBS - FRIGORIFICO

DESCRIPCION	INDICADOR / UNIDAD DE MEDIDA	META FISICA	META FINANCIERA (S/)		CRONOGRAMA											
			RO	RDR	E	F	M	A	M	J	J	A	S	O	N	D
O.E.I.: Fortalecer la Gestión Institucional	---	12														
A.E.I.: Fortalecer las capacidades de gestión Administrativa y Académica de la UNA Puno.	---	12														
1. Actividad Operativa: Gestión Administrativa	Acción	12	0,00	3.758.545,96	x	x	x	x	x	x	x	x	x	x	x	x
TOTAL (PROGRAMACION ANUAL)			0,00	3.758.545,96												

PLAN OPERATIVO INSTITUCIONAL 2018 - Matriz de Programación

CENTRO DE COSTO: CENTRO DE INVESTIGACION - 0214 - CPBS - PANIFICADORA CONFITERIA

DESCRIPCION	INDICADOR / UNIDAD DE MEDIDA	META FISICA	META FINANCIERA (S/)		CRONOGRAMA											
			RO	RDR	E	F	M	A	M	J	J	A	S	O	N	D
O.E.I.: Fortalecer la Gestión Institucional	---	12														
A.E.I.: Fortalecer las capacidades de gestión Administrativa y Académica de la UNA Puno.	---	12														
1. Actividad Operativa: Gestión Administrativa	Acción	12	0,00	576.250,00	x	x	x	x	x	x	x	x	x	x	x	x
TOTAL (PROGRAMACION ANUAL)			0,00	576.250,00												

PLAN OPERATIVO INSTITUCIONAL 2018 - Matriz de Programación

CENTRO DE COSTO: CENTRO DE INVESTIGACION - 0215 - CPBS - AGENCIA DE VIAJES Y TURISMO

DESCRIPCION	INDICADOR / UNIDAD DE MEDIDA	META FISICA	META FINANCIERA (S/)		CRONOGRAMA											
			RO	RDR	E	F	M	A	M	J	J	A	S	O	N	D
O.E.I.: Fortalecer la Gestión Institucional	---	12														
A.E.I.: Fortalecer las capacidades de gestión Administrativa y Académica de la UNA Puno.	---	12														
1. Actividad Operativa: Gestión Administrativa	Acción	12	0,00	129.300,00	x	x	x	x	x	x	x	x	x	x	x	x
TOTAL (PROGRAMACION ANUAL)			0,00	129.300,00												

PLAN OPERATIVO INSTITUCIONAL 2018 - Matriz de Programación

CENTRO DE COSTO: CENTRO DE INVESTIGACION - 0216 - CPBS - CENTRO DE ESTUDIOS DE LENGUAS EXTRANJERAS Y NATIVAS

DESCRIPCION	INDICADOR / UNIDAD DE MEDIDA	META FISICA	META FINANCIERA (S/)		CRONOGRAMA											
			RO	RDR	E	F	M	A	M	J	J	A	S	O	N	D
O.E.I.: Fortalecer la Gestión Institucional	---	12														
A.E.I.: Fortalecer las capacidades de gestión Administrativa y Académica de la UNA Puno.	---	12														
1. Actividad Operativa: Gestión Administrativa	Acción	12	0,00	1.598.729,64	x	x	x	x	x	x	x	x	x	x	x	x
TOTAL (PROGRAMACION ANUAL)			0,00	1.598.729,64												

PLAN OPERATIVO INSTITUCIONAL 2018 - Matriz de Programación

CENTRO DE COSTO: CENTRO DE INVESTIGACION - 0217 - CPBS - INSTITUTO DE INFORMATICA

DESCRIPCION	INDICADOR / UNIDAD DE MEDIDA	META FISICA	META FINANCIERA (S/)		CRONOGRAMA											
			RO	RDR	E	F	M	A	M	J	J	A	S	O	N	D
O.E.I.: Fortalecer la Gestión Institucional	---	12														
A.E.I.: Fortalecer las capacidades de gestión Administrativa y Académica de la UNA Puno.	---	12														
1. Actividad Operativa: Gestión Administrativa	Acción	12	0,00	748.677,60	x	x	x	x	x	x	x	x	x	x	x	x
TOTAL (PROGRAMACION ANUAL)			0,00	748.677,60												

PLAN OPERATIVO INSTITUCIONAL 2018 - Matriz de Programación

CENTRO DE COSTO: CENTRO DE INVESTIGACION - 0218 - CPBS - CENTRO PREUNIVERSITARIO

DESCRIPCION	INDICADOR / UNIDAD DE MEDIDA	META FISICA	META FINANCIERA (S/)		CRONOGRAMA											
			RO	RDR	E	F	M	A	M	J	J	A	S	O	N	D
O.E.I.: Fortalecer la Gestión Institucional	---	12														
A.E.I.: Fortalecer las capacidades de gestión Administrativa y Académica de la UNA Puno.	---	12														
1. Actividad Operativa: Gestión Administrativa	Acción	12	0,00	4.999.797,65	x	x	x	x	x	x	x	x	x	x	x	x
TOTAL (PROGRAMACION ANUAL)			0,00	4.999.797,65												

PLAN OPERATIVO INSTITUCIONAL 2018

PLAN OPERATIVO INSTITUCIONAL 2018 - Matriz de Programación

CENTRO DE COSTO: CENTRO DE INVESTIGACION - 0219 - CPBS - CENTRO DE FORMACION DE DOCENTES EN SERVICIOS ACADEMICOS

DESCRIPCION	INDICADOR / UNIDAD DE MEDIDA	META FISICA	META FINANCIERA (S/)		CRONOGRAMA											
			RO	RDR	E	F	M	A	M	J	J	A	S	O	N	D
O.E.I.: Fortalecer la Gestión Institucional	---	12														
A.E.I.: Fortalecer las capacidades de gestión Administrativa y Académica de la UNA Puno.	---	12														
1. Actividad Operativa: Gestión Administrativa	Acción	12	0,00	37.505,72	x	x	x	x	x	x	x	x	x	x	x	x
TOTAL (PROGRAMACION ANUAL)			0,00	37.505,72												

PLAN OPERATIVO INSTITUCIONAL 2018 - Matriz de Programación

CENTRO DE COSTO: CENTRO DE INVESTIGACION - 0220 - CPBS - PISCINA, SAUNA Y JACUZZI

DESCRIPCION	INDICADOR / UNIDAD DE MEDIDA	META FISICA	META FINANCIERA (S/)		CRONOGRAMA											
			RO	RDR	E	F	M	A	M	J	J	A	S	O	N	D
O.E.I.: Fortalecer la Gestión Institucional	---	12														
A.E.I.: Fortalecer las capacidades de gestión Administrativa y Académica de la UNA Puno.	---	12														
1. Actividad Operativa: Gestión Administrativa	Acción	12	0,00	159.999,61	x	x	x	x	x	x	x	x	x	x	x	x
TOTAL (PROGRAMACION ANUAL)			0,00	159.999,61												

PLAN OPERATIVO INSTITUCIONAL 2018 - Matriz de Programación

CENTRO DE COSTO: CENTRO DE INVESTIGACION - 0221 - INSTITUTO DE INVESTIGACION - INSTITUTO DE INVESTIGACION IIPC

DESCRIPCION	INDICADOR / UNIDAD DE MEDIDA	META FISICA	META FINANCIERA (S/)		CRONOGRAMA											
			RO	RDR	E	F	M	A	M	J	J	A	S	O	N	D
O.E.I.: Fortalecer la Gestión Institucional	---	12														
A.E.I.: Fortalecer las capacidades de gestión Administrativa y Académica de la UNA Puno.	---	12														
1. Actividad Operativa: Gestión Administrativa	Acción	12	0,00	38.650,00	x	x	x	x	x	x	x	x	x	x	x	x
TOTAL (PROGRAMACION ANUAL)			0,00	38.650,00												

PLAN OPERATIVO INSTITUCIONAL 2018 - Matriz de Programación

CENTRO DE COSTO: CENTRO DE INVESTIGACION - 0222 - INSTITUTO DE INVESTIGACION - INSTITUTO DE INVESTIGACION BOVINO Y OVINOS

DESCRIPCION	INDICADOR / UNIDAD DE MEDIDA	META FISICA	META FINANCIERA (S/)		CRONOGRAMA											
			RO	RDR	E	F	M	A	M	J	J	A	S	O	N	D
O.E.I.: Fortalecer la Gestión Institucional	---	12														
A.E.I.: Fortalecer las capacidades de gestión Administrativa y Académica de la UNA Puno.	---	12														
1. Actividad Operativa: Gestión Administrativa	Acción	12	0,00	153.450,00	x	x	x	x	x	x	x	x	x	x	x	x
TOTAL (PROGRAMACION ANUAL)			0,00	153.450,00												

PLAN OPERATIVO INSTITUCIONAL 2018

PLAN OPERATIVO INSTITUCIONAL 2018 - Matriz de Programación

CENTRO DE COSTO: COMISION - 0223 - COMISION CENTRAL DE ADMISION - COMISION CENTRAL DE ADMISION

DESCRIPCION	INDICADOR / UNIDAD DE MEDIDA	META FISICA	META FINANCIERA (S/)		CRONOGRAMA											
			RO	RDR	E	F	M	A	M	J	J	A	S	O	N	D
O.E.I.: Fortalecer la Gestión Institucional	---	12														
A.E.I.: Fortalecer las capacidades de gestión Administrativa y Académica de la UNA Puno.	---	12														
1. Actividad Operativa: Gestión Académica	Acción	12	0,00	3.565.566,61	x	x	x	x	x	x	x	x	x	x	x	x
TOTAL (PROGRAMACION ANUAL)			0,00	3.565.566,61												

PLAN OPERATIVO INSTITUCIONAL 2018 - Matriz de Programación

CENTRO DE COSTO: OFICINA - 0224 - DIRECCION DE POSTGRADO - DIRECCION DE POSTGRADO

DESCRIPCION	INDICADOR / UNIDAD DE MEDIDA	META FISICA	META FINANCIERA (S/)		CRONOGRAMA											
			RO	RDR	E	F	M	A	M	J	J	A	S	O	N	D
O.E.I.: Fortalecer la Gestión Institucional	---	12														
A.E.I.: Fortalecer las capacidades de gestión Administrativa y Académica de la UNA Puno.	---	12														
1. Actividad Operativa: Gestión Administrativa	Acción	12	62.571,20	1.189.173,83	x	x	x	x	x	x	x	x	x	x	x	x
TOTAL (PROGRAMACION ANUAL)			62.571,20	1.189.173,83												

PLAN OPERATIVO INSTITUCIONAL 2018 - Matriz de Programación

CENTRO DE COSTO: OFICINA - 0225 - UNIDAD DE MANTENIMIENTO Y PRODUCCION - UNIDAD DE MANTENIMIENTO Y PRODUCCION

DESCRIPCION	INDICADOR / UNIDAD DE MEDIDA	META FISICA	META FINANCIERA (S/)		CRONOGRAMA											
			RO	RDR	E	F	M	A	M	J	J	A	S	O	N	D
O.E.I.: Fortalecer la Gestión Institucional	---	12														
A.E.I.: Fortalecer las capacidades de gestión Administrativa y Académica de la UNA Puno.	---	12														
1. Actividad Operativa: Gestión Administrativa	Acción	12	1.054.193,21	77.999,85	x	x	x	x	x	x	x	x	x	x	x	x
TOTAL (PROGRAMACION ANUAL)			1.054.193,21	77.999,85												

PLAN OPERATIVO INSTITUCIONAL 2018 - Matriz de Programación

CENTRO DE COSTO: OFICINA - 0226 - OFICINA DE BIBLIOTECA CENTRAL - OFICINA DE BIBLIOTECA CENTRAL

DESCRIPCION	INDICADOR / UNIDAD DE MEDIDA	META FISICA	META FINANCIERA (S/)		CRONOGRAMA											
			RO	RDR	E	F	M	A	M	J	J	A	S	O	N	D
O.E.I.: Fortalecer la Gestión Institucional	---	12														
A.E.I.: Fortalecer las capacidades de gestión Administrativa y Académica de la UNA Puno.	---	12														
1. Actividad Operativa: Gestión Administrativa	Acción	12	175.700,00	33.816,00	x	x	x	x	x	x	x	x	x	x	x	x
TOTAL (PROGRAMACION ANUAL)			175.700,00	33.816,00												

PLAN OPERATIVO INSTITUCIONAL 2018

PLAN OPERATIVO INSTITUCIONAL 2018 - Matriz de Programación

CENTRO DE COSTO: OFICINA - 0227 - UNIDAD DE PATRIMONIO - UNIDAD DE PATRIMONIO

DESCRIPCION	INDICADOR / UNIDAD DE MEDIDA	META FISICA	META FINANCIERA (S/)		CRONOGRAMA											
			RO	RDR	E	F	M	A	M	J	J	A	S	O	N	D
O.E.I.: Fortalecer la Gestión Institucional	---	12														
A.E.I.: Fortalecer las capacidades de gestión Administrativa y Académica de la UNA Puno.	---	12														
1. Actividad Operativa: Gestión Administrativa	Acción	12	14.400,00	14.400,00	x	x	x	x	x	x	x	x	x	x	x	x
TOTAL (PROGRAMACION ANUAL)			14.400,00	14.400,00												

PLAN OPERATIVO INSTITUCIONAL 2018 - Matriz de Programación

CENTRO DE COSTO: OFICINA - 0228 - UNIDAD DE ALMACEN CENTRAL - UNIDAD DE ALMACEN CENTRAL

DESCRIPCION	INDICADOR / UNIDAD DE MEDIDA	META FISICA	META FINANCIERA (S/)		CRONOGRAMA											
			RO	RDR	E	F	M	A	M	J	J	A	S	O	N	D
O.E.I.: Fortalecer la Gestión Institucional	---	12														
A.E.I.: Fortalecer las capacidades de gestión Administrativa y Académica de la UNA Puno.	---	12														
1. Actividad Operativa: Gestión Administrativa	Acción	12	8.489,91	8.997,08			x	x	x							
TOTAL (PROGRAMACION ANUAL)			8.489,91	8.997,08												

PLAN OPERATIVO INSTITUCIONAL 2018 - Matriz de Programación

CENTRO DE COSTO: SEGUNDA ESPECIALIDAD - 0229 - MEDICINA VETERINARIA Y ZOOTECNIA - CAMÉLIDOS SUDAMERICANOS DOMÉSTICOS

DESCRIPCION	INDICADOR / UNIDAD DE MEDIDA	META FISICA	META FINANCIERA (S/)		CRONOGRAMA											
			RO	RDR	E	F	M	A	M	J	J	A	S	O	N	D
O.E.I.: Mejorar la formación profesional del Estudiante Universitario.	Porcentaje de estudiantes que concluyen los estudios universitarios de manera oportuna.	1														
A.E.I.: Currículo de estudios actualizado para la formación de estudiantes universitarios.	Porcentaje de currículos actualizados e implementados	1														
1. Actividad Operativa: Seguimiento al desempeño del estudiante	Plan de Desempeño	1	0,00	1.200,00								x				
2. Actividad Operativa: Movilidad de estudiantes y docentes	Intercambio de Doc. Y Est.	1	0,00	2.700,00									x	x		
A.E.I.: Programa de fortalecimiento de competencias implementadas para los docentes.	Porcentaje de docentes capacitados en metodologías de la enseñanza.	1														
3. Actividad Operativa: Sistema de gestión de docentes	Gestión de Docentes	1	0,00	5.000,00				x		x			x		x	x
4. Actividad Operativa: Reconocimiento de las actividades de labor docente	Reconocimiento Distinguido	1	0,00	39.800,00	x	x	x	x	x	x	x	x	x	x	x	
O.E.I.: Fortalecer la responsabilidad social de la comunidad universitaria hacia la sociedad.	Número de políticas de responsabilidad social fortalecidas e implementadas	1														
A.E.I.: Programas de proyección social con identidad cultural para la comunidad.	---	1														
5. Actividad Operativa: Cursos de capacitación	Evento	1	0,00	3.000,00										x		
6. Actividad Operativa: Seminarios	Evento	1	0,00	1.500,00									x			
O.E.I.: Fortalecer la Gestión Institucional	---	12														
A.E.I.: Fortalecer las capacidades de gestión Administrativa y Académica de la UNA Puno.	---	12														
7. Actividad Operativa: Gestión Académica	Acción	12	0,00	11.500,00	x	x	x	x		x			x	x		
O.E.I.: Mejorar la formación profesional del Estudiante Universitario.	Porcentaje de estudiantes que concluyen los estudios universitarios de manera oportuna.	1														
A.E.I.: Currículo de estudios actualizado para la formación de estudiantes universitarios.	Porcentaje de currículos actualizados e implementados	1														
8. Actividad Operativa: Implementación y evaluación del currículo	Curriculo Evaluado	1	0,00	1.260,00			x							x		
TOTAL (PROGRAMACION ANUAL)			0,00	65.960,00												

PLAN OPERATIVO INSTITUCIONAL 2018

PLAN OPERATIVO INSTITUCIONAL 2018 - Matriz de Programación

CENTRO DE COSTO: SEGUNDA ESPECIALIDAD - 0231 - MEDICINA VETERINARIA Y ZOOTECNIA - SALUD PÚBLICA Y EPIDEMIOLOGÍA

DESCRIPCION	INDICADOR / UNIDAD DE MEDIDA	META FISICA	META FINANCIERA (S/)		CRONOGRAMA											
			RO	RDR	E	F	M	A	M	J	J	A	S	O	N	D
O.E.I.: Mejorar la formación profesional del Estudiante Universitario.	Porcentaje de estudiantes que concluyen los estudios universitarios de manera oportuna.	1														
A.E.I.: Currículo de estudios actualizado para la formación de estudiantes universitarios.	Porcentaje de currículos actualizados e implementados	1														
1. Actividad Operativa: Seguimiento al desempeño del estudiante	Plan de Desempeño	1	0,00	1.500,00									x			
2. Actividad Operativa: Movilidad de estudiantes y docentes	Intercambio de Doc. y Est.	1	0,00	2.700,00						x						
A.E.I.: Programa de fortalecimiento de competencias implementadas para los docentes.	Porcentaje de docentes capacitados en metodologías de la enseñanza.	1														
3. Actividad Operativa: Sistema de gestión de docentes	Gestión de Docentes	1	0,00	900,00				x								
4. Actividad Operativa: Reconocimiento de las actividades de labor docente	Reconocimiento Distinguido	1	0,00	34.500,00	x		x	x	x	x	x	x	x	x	x	x
O.E.I.: Fortalecer la responsabilidad social de la comunidad universitaria hacia la sociedad.	Número de políticas de responsabilidad social fortalecidas e implementadas	1														
A.E.I.: Programas de proyección social con identidad cultural para la comunidad.	---	1														
5. Actividad Operativa: Seminarios	Evento	1	0,00	5.000,00								x				
O.E.I.: Fortalecer la Gestión Institucional	---	12														
A.E.I.: Fortalecer las capacidades de gestión Administrativa y Académica de la UNA Puno.	---	12														
6. Actividad Operativa: Gestión Académica	Acción	12	0,00	14.300,00			x	x	x	x	x		x	x		
O.E.I.: Mejorar la formación profesional del Estudiante Universitario.	Porcentaje de estudiantes que concluyen los estudios universitarios de manera oportuna.	1														
A.E.I.: Currículo de estudios actualizado para la formación de estudiantes universitarios.	Porcentaje de currículos actualizados e implementados	1														
7. Actividad Operativa: Implementación y evaluación del currículo	Currículo Evaluado	1	0,00	1.260,00			x						x			
TOTAL (PROGRAMACION ANUAL)			0,00	60.160,00												

PLAN OPERATIVO INSTITUCIONAL 2018 - Matriz de Programación

CENTRO DE COSTO: SEGUNDA ESPECIALIDAD - 0232 - INGENIERIA ECONOMICA - FORMULACIÓN Y EVALUACIÓN DE PROYECTOS DE INVERSIÓN

DESCRIPCION	INDICADOR / UNIDAD DE MEDIDA	META FISICA	META FINANCIERA (S/)		CRONOGRAMA											
			RO	RDR	E	F	M	A	M	J	J	A	S	O	N	D
O.E.I.: Mejorar la formación profesional del Estudiante Universitario.	Porcentaje de estudiantes que concluyen los estudios universitarios de manera oportuna.	100														
A.E.I.: Programa de fortalecimiento de competencias implementadas para los docentes.	Porcentaje de docentes capacitados en metodologías de la enseñanza.	100														
1. Actividad Operativa: Docentes con adecuadas competencias	Docente	100	0,00	16.000,00				x	x	x		x				
2. Actividad Operativa: Sistema de gestión de docentes	Gestión de Docentes	1	0,00	101.480,00	x	x	x	x	x	x	x	x	x	x	x	x
O.E.I.: Fortalecer la responsabilidad social de la comunidad universitaria hacia la sociedad.	Número de políticas de responsabilidad social fortalecidas e implementadas	1														
A.E.I.: Programas de proyección social con identidad cultural para la comunidad.	---	1														
3. Actividad Operativa: Cursos de capacitación	Evento	1	0,00	14.000,00									x	x		
4. Actividad Operativa: Seminarios	Evento	100	0,00	9.000,00								x				
O.E.I.: Fortalecer la Gestión Institucional	---	12														
A.E.I.: Fortalecer las capacidades de gestión Administrativa y Académica de la UNA Puno.	---	12														
5. Actividad Operativa: Gestión Académica	Acción	12	0,00	49.686,26	x	x	x	x	x	x	x	x	x	x	x	x
O.E.I.: Mejorar la formación profesional del Estudiante Universitario.	Porcentaje de estudiantes que concluyen los estudios universitarios de manera oportuna.	1														
A.E.I.: Currículo de estudios actualizado para la formación de estudiantes universitarios.	Porcentaje de currículos actualizados e implementados	1														
6. Actividad Operativa: Implementación y evaluación del currículo	Currículo Evaluado	1	0,00	3.700,00		x	x									
TOTAL (PROGRAMACION ANUAL)			0,00	193.866,26												

PLAN OPERATIVO INSTITUCIONAL 2018

PLAN OPERATIVO INSTITUCIONAL 2018 - Matriz de Programación

CENTRO DE COSTO: SEGUNDA ESPECIALIDAD - 0233 - ENFERMERIA - GERENCIA Y GESTIÓN DE SERVICIOS DE SALUD

DESCRIPCION	INDICADOR / UNIDAD DE MEDIDA	META FISICA	META FINANCIERA (S/)		CRONOGRAMA											
			RO	RDR	E	F	M	A	M	J	J	A	S	O	N	D
O.E.I.: Fortalecer la Gestión Institucional	---	12														
A.E.I.: Fortalecer las capacidades de gestión Administrativa y Académica de la UNA Puno.	---	12														
1. Actividad Operativa: Gestión Académica	Acción	12	0,00	32.053,42			x	x	x	x	x	x	x	x	x	x
TOTAL (PROGRAMACION ANUAL)			0,00	32.053,42												

PLAN OPERATIVO INSTITUCIONAL 2018 - Matriz de Programación

CENTRO DE COSTO: SEGUNDA ESPECIALIDAD - 0234 - ENFERMERIA - ENFERMERÍA EN CUIDADOS INTENSIVOS Y URGENCIAS

DESCRIPCION	INDICADOR / UNIDAD DE MEDIDA	META FISICA	META FINANCIERA (S/)		CRONOGRAMA											
			RO	RDR	E	F	M	A	M	J	J	A	S	O	N	D
O.E.I.: Fortalecer la Gestión Institucional	---	12														
A.E.I.: Fortalecer las capacidades de gestión Administrativa y Académica de la UNA Puno.	---	12														
1. Actividad Operativa: Gestión Académica	Acción	12	0,00	30.758,23	x	x	x	x	x	x	x	x	x	x	x	x
TOTAL (PROGRAMACION ANUAL)			0,00	30.758,23												

PLAN OPERATIVO INSTITUCIONAL 2018 - Matriz de Programación

CENTRO DE COSTO: SEGUNDA ESPECIALIDAD - 0236 - ENFERMERIA - ENFERMERÍA EN CENTRO QUIRÚRGICO

DESCRIPCION	INDICADOR / UNIDAD DE MEDIDA	META FISICA	META FINANCIERA (S/)		CRONOGRAMA											
			RO	RDR	E	F	M	A	M	J	J	A	S	O	N	D
O.E.I.: Fortalecer la Gestión Institucional	---	12														
A.E.I.: Fortalecer las capacidades de gestión Administrativa y Académica de la UNA Puno.	---	12														
1. Actividad Operativa: Gestión Académica	Acción	12	0,00	91.206,31	x	x	x	x	x	x	x	x	x	x	x	x
TOTAL (PROGRAMACION ANUAL)			0,00	91.206,31												

PLAN OPERATIVO INSTITUCIONAL 2018 - Matriz de Programación

CENTRO DE COSTO: SEGUNDA ESPECIALIDAD - 0237 - ENFERMERIA - ENFERMERÍA EN CRECIMIENTO, DESARROLLO Y ESTIMULACIÓN TEMPRANA DEL NIÑO

DESCRIPCION	INDICADOR / UNIDAD DE MEDIDA	META FISICA	META FINANCIERA (S/)		CRONOGRAMA											
			RO	RDR	E	F	M	A	M	J	J	A	S	O	N	D
O.E.I.: Fortalecer la Gestión Institucional	---	12														
A.E.I.: Fortalecer las capacidades de gestión Administrativa y Académica de la UNA Puno.	---	12														
1. Actividad Operativa: Gestión Académica	Acción	12	0,00	83.943,46	x	x	x	x	x	x	x	x	x	x	x	x
TOTAL (PROGRAMACION ANUAL)			0,00	83.943,46												

PLAN OPERATIVO INSTITUCIONAL 2018 - Matriz de Programación

CENTRO DE COSTO: SEGUNDA ESPECIALIDAD - 0238 - ENFERMERIA - MEDICINA COMPLEMENTARIA

DESCRIPCION	INDICADOR / UNIDAD DE MEDIDA	META FISICA	META FINANCIERA (S/)		CRONOGRAMA											
			RO	RDR	E	F	M	A	M	J	J	A	S	O	N	D
O.E.I.: Fortalecer la Gestión Institucional	---	12														
A.E.I.: Fortalecer las capacidades de gestión Administrativa y Académica de la UNA Puno.	---	12														
1. Actividad Operativa: Gestión Académica	Acción	12	0,00	67.318,93	x	x	x	x	x	x	x	x	x	x	x	x
TOTAL (PROGRAMACION ANUAL)			0,00	67.318,93												

PLAN OPERATIVO INSTITUCIONAL 2018 - Matriz de Programación

CENTRO DE COSTO: SEGUNDA ESPECIALIDAD - 0239 - ENFERMERIA - PROMOCIÓN DE LA SALUD

DESCRIPCION	INDICADOR / UNIDAD DE MEDIDA	META FISICA	META FINANCIERA (S/)		CRONOGRAMA											
			RO	RDR	E	F	M	A	M	J	J	A	S	O	N	D
O.E.I.: Fortalecer la Gestión Institucional	---	12														
A.E.I.: Fortalecer las capacidades de gestión Administrativa y Académica de la UNA Puno.	---	12														
1. Actividad Operativa: Gestión Académica	Acción	12	0,00	74.045,62	x	x	x	x	x	x	x	x	x	x	x	x
TOTAL (PROGRAMACION ANUAL)			0,00	74.045,62												

PLAN OPERATIVO INSTITUCIONAL 2018 - Matriz de Programación

CENTRO DE COSTO: SEGUNDA ESPECIALIDAD - 0240 - ENFERMERIA - ENFERMERÍA EN GINECO OBSTETRICIA

DESCRIPCION	INDICADOR / UNIDAD DE MEDIDA	META FISICA	META FINANCIERA (S/)		CRONOGRAMA											
			RO	RDR	E	F	M	A	M	J	J	A	S	O	N	D
O.E.I.: Fortalecer la Gestión Institucional	---	12														
A.E.I.: Fortalecer las capacidades de gestión Administrativa y Académica de la UNA Puno.	---	12														
1. Actividad Operativa: Gestión Académica	Acción	12	0,00	34.584,85	x	x	x	x	x	x	x	x	x	x	x	x
TOTAL (PROGRAMACION ANUAL)			0,00	34.584,85												

PLAN OPERATIVO INSTITUCIONAL 2018 - Matriz de Programación

CENTRO DE COSTO: SEGUNDA ESPECIALIDAD - 0241 - ENFERMERIA - EMERGENCIAS Y DESASTRES

DESCRIPCION	INDICADOR / UNIDAD DE MEDIDA	META FISICA	META FINANCIERA (S/)		CRONOGRAMA											
			RO	RDR	E	F	M	A	M	J	J	A	S	O	N	D
O.E.I.: Fortalecer la Gestión Institucional	---	12														
A.E.I.: Fortalecer las capacidades de gestión Administrativa y Académica de la UNA Puno.	---	12														
1. Actividad Operativa: Gestión Académica	Acción	12	0,00	34.830,92	x	x	x	x	x	x	x	x	x	x	x	x
TOTAL (PROGRAMACION ANUAL)			0,00	34.830,92												

PLAN OPERATIVO INSTITUCIONAL 2018 - Matriz de Programación

CENTRO DE COSTO: SEGUNDA ESPECIALIDAD - 0242 - ANTROPOLOGIA - CULTURA Y RESOLUCIÓN DE CONFLICTOS SOCIALES

DESCRIPCION	INDICADOR / UNIDAD DE MEDIDA	META FISICA	META FINANCIERA (S/)		CRONOGRAMA											
			RO	RDR	E	F	M	A	M	J	J	A	S	O	N	D
O.E.I.: Mejorar la formación profesional del Estudiante Universitario.	Porcentaje de estudiantes que concluyen los estudios universitarios de manera oportuna.	1														
A.E.I.: Currículo de estudios actualizado para la formación de estudiantes universitarios.	Porcentaje de currículos actualizados e implementados	1														
1. Actividad Operativa: Movilidad de estudiantes y docentes	Intercambio de Doc. y Est.	1	0,00	218,40					x							
A.E.I.: Programa de fortalecimiento de competencias implementadas para los docentes.	Porcentaje de docentes capacitados en metodologías de la enseñanza.	1														
2. Actividad Operativa: Sistema de gestión de docentes	Sistema de gestión de docentes	1	0,00	6.079,60				x	x	x			x			
3. Actividad Operativa: Reconocimiento de las actividades de labor docente	Reconocimiento Distinguido	1	0,00	10.800,00				x								
O.E.I.: Fortalecer la responsabilidad social de la comunidad universitaria hacia la sociedad.	Número de políticas de responsabilidad social fortalecidas e implementadas	50														
A.E.I.: Programas de proyección social con identidad cultural para la comunidad.	---	50														
4. Actividad Operativa: Seminarios	Evento	50	0,00	1.202,00				x								
O.E.I.: Mejorar la formación profesional del Estudiante Universitario.	Porcentaje de estudiantes que concluyen los estudios universitarios de manera oportuna.	1														
A.E.I.: Currículo de estudios actualizado para la formación de estudiantes universitarios.	Porcentaje de currículos actualizados e implementados	1														
5. Actividad Operativa: Implementación y evaluación del currículo	Currículo Evaluado	1	0,00	473,00				x								
TOTAL (PROGRAMACION ANUAL)			0,00	18.773,00												

PLAN OPERATIVO INSTITUCIONAL 2018 - Matriz de Programación

CENTRO DE COSTO: SEGUNDA ESPECIALIDAD - 0243 - BIOLOGIA - LABORATORIO CLÍNICO Y BIOLÓGICOS

DESCRIPCION	INDICADOR / UNIDAD DE MEDIDA	META FISICA	META FINANCIERA (S/)		CRONOGRAMA											
			RO	RDR	E	F	M	A	M	J	J	A	S	O	N	D
O.E.I.: Mejorar la formación profesional del Estudiante Universitario.	Porcentaje de estudiantes que concluyen los estudios universitarios de manera oportuna.	1														
A.E.I.: Currículo de estudios actualizado para la formación de estudiantes universitarios.	Porcentaje de currículos actualizados e implementados	1														
1. Actividad Operativa: Seguimiento al desempeño del estudiante	Plan de Desempeño	1	0,00	0,00												
2. Actividad Operativa: Acreditación - Implementación de planes de mejora	Plan de Mejora	1	0,00	0,00												
3. Actividad Operativa: Implementar el sistema de evaluación del aprendizaje	Sistema de Evaluación	1	0,00	0,00												
4. Actividad Operativa: Sistema de seguimiento al egresado	Sistema de Seguimiento	1	0,00	0,00												
5. Actividad Operativa: Movilidad de estudiantes y docentes	Intercambio de Doc. y Est.	1	0,00	0,00												
A.E.I.: Programa de fortalecimiento de competencias implementadas para los docentes.	Porcentaje de docentes capacitados en metodologías de la enseñanza.	1														
6. Actividad Operativa: Docentes con adecuadas competencias	Docente	1	0,00	0,00												
7. Actividad Operativa: Sistema de gestión de docentes	Gestión de Docentes	1	0,00	0,00												
8. Actividad Operativa: Reconocimiento de las actividades de labor docente	Reconocimiento Distinguido	1	0,00	0,00												
9. Actividad Operativa: Plan de desarrollo académico	Plan Académico	1	0,00	0,00												
O.E.I.: Fortalecer la investigación formativa y científica en la comunidad universitaria.	Porcentaje de estudiantes de pregrado que inician un proyecto de investigación	1														
A.E.I.: Programas de capacitación en investigación implementadas para los docentes universitarios.	Porcentaje de investigaciones publicadas en una revista indexada	1														
10. Actividad Operativa: Mejorar la calidad de la investigación realizada por docentes y estudiantes	Investigación	1	0,00	0,00												
A.E.I.: Institutos de investigación especializados para la comunidad académica.	--	1														
11. Actividad Operativa: Formalizar su creación y funcionamiento	Resolución Rectoral	1	0,00	0,00												
A.E.I.: Programas de investigación formativa implementada para estudiantes universitarios.	--	1														
12. Actividad Operativa: Implementar Programas de Investigación formativa	Programa Implementado	1	0,00	0,00												
O.E.I.: Fortalecer la responsabilidad social de la comunidad universitaria hacia la sociedad.	Número de políticas de responsabilidad social fortalecidas e implementadas	1														
A.E.I.: Programas de extensión universitaria, eficaz y eficiente, que respondan a las necesidades de la sociedad.	--	1														
13. Actividad Operativa: Implementación de políticas ambientales	Política Implementada	1	0,00	0,00												
14. Actividad Operativa: Sensibilización sobre el manejo de residuos sólidos	Plan de Sensibilización	1	0,00	0,00												
A.E.I.: Programas de proyección social con identidad cultural para la comunidad.	--	1														
15. Actividad Operativa: Transferencia tecnológica	Transferencia	1	0,00	0,00												
16. Actividad Operativa: Cursos de capacitación	Evento	1	0,00	0,00												
17. Actividad Operativa: Seminarios	Evento	1	0,00	0,00												
O.E.I.: Fortalecer la Gestión Institucional	--	12														
A.E.I.: Fortalecer las capacidades de gestión Administrativa y Académica de la UNA Puno.	--	12														
18. Actividad Operativa: Gestión Académica	Acción	12	0,00	60.552,90	x	x	x	x	x	x	x	x	x	x	x	x
O.E.I.: Mejorar la formación profesional del Estudiante Universitario.	Porcentaje de estudiantes que concluyen los estudios universitarios de manera oportuna.	1														

PLAN OPERATIVO INSTITUCIONAL 2018 - Matriz de Programación

CENTRO DE COSTO: SEGUNDA ESPECIALIDAD - 0244 - BIOLOGIA - BANCO DE SANGRE Y HEMOTERAPIA

DESCRIPCION	INDICADOR / UNIDAD DE MEDIDA	META FISICA	META FINANCIERA (S/)		CRONOGRAMA											
			RO	RDR	E	F	M	A	M	J	J	A	S	O	N	D
O.E.I.: Mejorar la formación profesional del Estudiante Universitario.	Porcentaje de estudiantes que concluyen los estudios universitarios de manera oportuna.	1														
A.E.I.: Currículo de estudios actualizado para la formación de estudiantes universitarios.	Porcentaje de currículos actualizados e implementados	1														
1. Actividad Operativa: Seguimiento al desempeño del estudiante	Plan de Desempeño	1	0,00	0,00												
2. Actividad Operativa: Acreditación - Implementación de planes de mejora	Plan de Mejora	1	0,00	0,00												
3. Actividad Operativa: Implementar el sistema de evaluación del aprendizaje	Sistema de Evaluación	1	0,00	0,00												
4. Actividad Operativa: Sistema de seguimiento al egresado	Sistema de Seguimiento	1	0,00	0,00												
5. Actividad Operativa: Movilidad de estudiantes y docentes	Intercambio de Doc. y Est.	1	0,00	0,00												
A.E.I.: Programa de fortalecimiento de competencias implementadas para los docentes.	Porcentaje de docentes capacitados en metodologías de la enseñanza.	1														
6. Actividad Operativa: Docentes con adecuadas competencias	Docente	1	0,00	0,00												
7. Actividad Operativa: Sistema de gestión de docentes	Gestión de Docentes	1	0,00	0,00												
8. Actividad Operativa: Reconocimiento de las actividades de labor docente	Reconocimiento Distinguido	1	0,00	0,00												
9. Actividad Operativa: Plan de desarrollo académico	Plan Académico	1	0,00	0,00												
O.E.I.: Fortalecer la investigación formativa y científica en la comunidad universitaria.	Porcentaje de estudiantes de pregrado que inician un proyecto de investigación	1														
A.E.I.: Programas de capacitación en investigación implementadas para los docentes universitarios.	Porcentaje de investigaciones publicadas en una revista indexada	1														
10. Actividad Operativa: Mejorar la calidad de la investigación realizada por docentes y estudiantes	Investigación	1	0,00	0,00												
A.E.I.: Institutos de investigación especializados para la comunidad académica.	---	1														
11. Actividad Operativa: Formalizar su creación y funcionamiento	Resolución Rectoral	1	0,00	0,00												
A.E.I.: Programas de investigación formativa implementada para estudiantes universitarios.	---	1														
12. Actividad Operativa: Implementar Programas de investigación formativa	Programa Implementado	1	0,00	0,00												
O.E.I.: Fortalecer la responsabilidad social de la comunidad universitaria hacia la sociedad.	Número de políticas de responsabilidad social fortalecidas e implementadas	1														
A.E.I.: Programas de extensión universitaria, eficaz y eficiente, que respondan a las necesidades de la sociedad.	---	1														
13. Actividad Operativa: Implementación de políticas ambientales	Política Implementada	1	0,00	0,00												
14. Actividad Operativa: Sensibilización sobre el manejo de residuos sólidos	Plan de Sensibilización	1	0,00	0,00												
A.E.I.: Programas de proyección social con identidad cultural para la comunidad.	---	1														
15. Actividad Operativa: Transferencia tecnológica	Transferencia	1	0,00	0,00												
16. Actividad Operativa: Cursos de capacitación	Evento	1	0,00	0,00												
17. Actividad Operativa: Seminarios	Evento	1	0,00	0,00												
O.E.I.: Fortalecer la Gestión Institucional	---	12														
A.E.I.: Fortalecer las capacidades de gestión Administrativa y Académica de la UNA Puno.	---	12														
18. Actividad Operativa: Gestión Académica	Acción	12	0,00	59.458,33				x	x	x	x	x	x	x	x	x
O.E.I.: Mejorar la formación profesional del Estudiante Universitario.	Porcentaje de estudiantes que concluyen los estudios universitarios de manera oportuna.	1														

PLAN OPERATIVO INSTITUCIONAL 2018 - Matriz de Programación

CENTRO DE COSTO: SEGUNDA ESPECIALIDAD - 0245 - EDUCACION SECUNDARIA - CIENCIAS SOCIALES

DESCRIPCION	INDICADOR / UNIDAD DE MEDIDA	META FISICA	META FINANCIERA (S/)		CRONOGRAMA											
			RO	RDR	E	F	M	A	M	J	J	A	S	O	N	D
O.E.I.: Fortalecer la Gestión Institucional	---	12														
A.E.I.: Fortalecer las capacidades de gestión Administrativa y Académica de la UNA Puno.	---	12														
1. Actividad Operativa: Gestión Académica	Acción	12	0,00	23.753,75	x	x	x	x	x	x	x		x	x	x	x
TOTAL (PROGRAMACION ANUAL)			0,00	23.753,75												

PLAN OPERATIVO INSTITUCIONAL 2018 - Matriz de Programación

CENTRO DE COSTO: SEGUNDA ESPECIALIDAD - 0246 - EDUCACION SECUNDARIA - EDUCACIÓN BÁSICA ALTERNATIVA

DESCRIPCION	INDICADOR / UNIDAD DE MEDIDA	META FISICA	META FINANCIERA (S/)		CRONOGRAMA											
			RO	RDR	E	F	M	A	M	J	J	A	S	O	N	D
O.E.I.: Fortalecer la Gestión Institucional	---	12														
A.E.I.: Fortalecer las capacidades de gestión Administrativa y Académica de la UNA Puno.	---	12														
1. Actividad Operativa: Gestión Académica	Acción	12	0,00	23.270,00	x	x		x	x	x	x		x	x	x	x
TOTAL (PROGRAMACION ANUAL)			0,00	23.270,00												

PLAN OPERATIVO INSTITUCIONAL 2018 - Matriz de Programación

CENTRO DE COSTO: SEGUNDA ESPECIALIDAD - 0247 - EDUCACION SECUNDARIA - PSICOLOGÍA EDUCATIVA

DESCRIPCION	INDICADOR / UNIDAD DE MEDIDA	META FISICA	META FINANCIERA (S/)		CRONOGRAMA											
			RO	RDR	E	F	M	A	M	J	J	A	S	O	N	D
O.E.I.: Fortalecer la Gestión Institucional	---	12														
A.E.I.: Fortalecer las capacidades de gestión Administrativa y Académica de la UNA Puno.	---	12														
1. Actividad Operativa: Gestión Académica	Acción	12	0,00	50.825,00	x			x	x	x	x		x	x	x	x
TOTAL (PROGRAMACION ANUAL)			0,00	50.825,00												

PLAN OPERATIVO INSTITUCIONAL 2018 - Matriz de Programación

CENTRO DE COSTO: SEGUNDA ESPECIALIDAD - 0248 - EDUCACION SECUNDARIA - DOCENCIA EN IDIOMA EXTRANJERO INGLES

DESCRIPCION	INDICADOR / UNIDAD DE MEDIDA	META FISICA	META FINANCIERA (S/)		CRONOGRAMA											
			RO	RDR	E	F	M	A	M	J	J	A	S	O	N	D
O.E.I.: Fortalecer la Gestión Institucional	---	12														
A.E.I.: Fortalecer las capacidades de gestión Administrativa y Académica de la UNA Puno.	---	12														
1. Actividad Operativa: Gestión Académica	Acción	12	0,00	133.041,50	x		x	x	x	x	x		x	x	x	x
TOTAL (PROGRAMACION ANUAL)			0,00	133.041,50												

PLAN OPERATIVO INSTITUCIONAL 2018 - Matriz de Programación

CENTRO DE COSTO: SEGUNDA ESPECIALIDAD - 0249 - EDUCACION SECUNDARIA - DIDÁCTICA UNIVERSITARIA

DESCRIPCION	INDICADOR / UNIDAD DE MEDIDA	META FISICA	META FINANCIERA (S/)		CRONOGRAMA											
			RO	RDR	E	F	M	A	M	J	J	A	S	O	N	D
O.E.I.: Fortalecer la Gestión Institucional	---	12														
A.E.I.: Fortalecer las capacidades de gestión Administrativa y Académica de la UNA Puno.	---	12														
1. Actividad Operativa: Gestión Académica	Acción	12	0,00	102.935,00	x	x	x	x	x	x	x		x	x	x	x
TOTAL (PROGRAMACION ANUAL)			0,00	102.935,00												

PLAN OPERATIVO INSTITUCIONAL 2018 - Matriz de Programación

CENTRO DE COSTO: SEGUNDA ESPECIALIDAD - 0250 - EDUCACION SECUNDARIA - TECNOLOGÍA COMPUTACIONAL E INFORMÁTICA EDUCATIVA

DESCRIPCION	INDICADOR / UNIDAD DE MEDIDA	META FISICA	META FINANCIERA (S/)		CRONOGRAMA											
			RO	RDR	E	F	M	A	M	J	J	A	S	O	N	D
O.E.I.: Fortalecer la Gestión Institucional	---	12														
A.E.I.: Fortalecer las capacidades de gestión Administrativa y Académica de la UNA Puno.	---	12														
1. Actividad Operativa: Gestión Académica	Acción	12	0,00	26.892,75	x			x	x	x	x		x	x	x	x
TOTAL (PROGRAMACION ANUAL)			0,00	26.892,75												

PLAN OPERATIVO INSTITUCIONAL 2018 - Matriz de Programación

CENTRO DE COSTO: SEGUNDA ESPECIALIDAD - 0251 - EDUCACION SECUNDARIA - GESTIÓN Y ADMINISTRACIÓN EDUCATIVA

DESCRIPCION	INDICADOR / UNIDAD DE MEDIDA	META FISICA	META FINANCIERA (S/)		CRONOGRAMA											
			RO	RDR	E	F	M	A	M	J	J	A	S	O	N	D
O.E.I.: Fortalecer la Gestión Institucional	---	12														
A.E.I.: Fortalecer las capacidades de gestión Administrativa y Académica de la UNA Puno.	---	12														
1. Actividad Operativa: Gestión Académica	Acción	12	0,00	18.429,75	x	x	x	x	x	x	x		x	x	x	x
TOTAL (PROGRAMACION ANUAL)			0,00	18.429,75												

PLAN OPERATIVO INSTITUCIONAL 2018 - Matriz de Programación

CENTRO DE COSTO: SEGUNDA ESPECIALIDAD - 0252 - EDUCACION SECUNDARIA - INVESTIGACIÓN EDUCATIVA

DESCRIPCION	INDICADOR / UNIDAD DE MEDIDA	META FISICA	META FINANCIERA (S/)		CRONOGRAMA											
			RO	RDR	E	F	M	A	M	J	J	A	S	O	N	D
O.E.I.: Fortalecer la Gestión Institucional	---	12														
A.E.I.: Fortalecer las capacidades de gestión Administrativa y Académica de la UNA Puno.	---	12														
1. Actividad Operativa: Gestión Académica	Acción	12	0,00	21.753,75	x		x	x	x	x	x		x	x	x	x
TOTAL (PROGRAMACION ANUAL)			0,00	21.753,75												

PLAN OPERATIVO INSTITUCIONAL 2018 - Matriz de Programación

CENTRO DE COSTO: SEGUNDA ESPECIALIDAD - 0253 - EDUCACION FISICA - PSICOMOTRICIDAD

DESCRIPCION	INDICADOR / UNIDAD DE MEDIDA	META FISICA	META FINANCIERA (S/)		CRONOGRAMA											
			RO	RDR	E	F	M	A	M	J	J	A	S	O	N	D
O.E.I.: Fortalecer la Gestión Institucional	---	12														
A.E.I.: Fortalecer las capacidades de gestión Administrativa y Académica de la UNA Puno.	---	12														
1. Actividad Operativa: Gestión Académica	Acción	12	0,00	21.025,00	x		x	x	x	x	x	x	x	x	x	x
TOTAL (PROGRAMACION ANUAL)			0,00	21.025,00												

PLAN OPERATIVO INSTITUCIONAL 2018 - Matriz de Programación

CENTRO DE COSTO: SEGUNDA ESPECIALIDAD - 0254 - EDUCACION FISICA - ACTIVIDADES ACUÁTICAS Y ENTRENAMIENTO EN NATACIÓN

DESCRIPCION	INDICADOR / UNIDAD DE MEDIDA	META FISICA	META FINANCIERA (S/)		CRONOGRAMA											
			RO	RDR	E	F	M	A	M	J	J	A	S	O	N	D
O.E.I.: Fortalecer la Gestión Institucional	---	12														
A.E.I.: Fortalecer las capacidades de gestión Administrativa y Académica de la UNA Puno.	---	12														
1. Actividad Operativa: Gestión Académica	Acción	12	0,00	21.767,00	x			x	x	x	x		x	x	x	x
TOTAL (PROGRAMACION ANUAL)			0,00	21.767,00												

PLAN OPERATIVO INSTITUCIONAL 2018 - Matriz de Programación

CENTRO DE COSTO: SEGUNDA ESPECIALIDAD - 0255 - EDUCACION PRIMARIA - EDUCACIÓN INTERCULTURAL BILINGÜE, AIMARA Y QUECHUA

DESCRIPCION	INDICADOR / UNIDAD DE MEDIDA	META FISICA	META FINANCIERA (S/)		CRONOGRAMA											
			RO	RDR	E	F	M	A	M	J	J	A	S	O	N	D
O.E.I.: Fortalecer la Gestión Institucional	---	12														
A.E.I.: Fortalecer las capacidades de gestión Administrativa y Académica de la UNA Puno.	---	12														
1. Actividad Operativa: Gestión Académica	Acción	12	0,00	16.096,00	x			x	x	x	x		x	x	x	x
TOTAL (PROGRAMACION ANUAL)			0,00	16.096,00												

PLAN OPERATIVO INSTITUCIONAL 2018 - Matriz de Programación

CENTRO DE COSTO: SEGUNDA ESPECIALIDAD - 0256 - EDUCACION INICIAL - EDUCACION INICIAL

DESCRIPCION	INDICADOR / UNIDAD DE MEDIDA	META FISICA	META FINANCIERA (S/)		CRONOGRAMA											
			RO	RDR	E	F	M	A	M	J	J	A	S	O	N	D
O.E.I.: Fortalecer la Gestión Institucional	---	12														
A.E.I.: Fortalecer las capacidades de gestión Administrativa y Académica de la UNA Puno.	---	12														
1. Actividad Operativa: Gestión Académica	Acción	12	0,00	79.177,50	x			x	x	x	x	x	x	x	x	x
TOTAL (PROGRAMACION ANUAL)			0,00	79.177,50												

PLAN OPERATIVO INSTITUCIONAL 2018 - Matriz de Programación

CENTRO DE COSTO: SEGUNDA ESPECIALIDAD - 0258 - DERECHO - FUNCIÓN JURISDICCIONAL Y PROCESAL

DESCRIPCION	INDICADOR / UNIDAD DE MEDIDA	META FISICA	META FINANCIERA (S/)		CRONOGRAMA											
			RO	RDR	E	F	M	A	M	J	J	A	S	O	N	D
O.E.I.: Fortalecer la investigación formativa y científica en la comunidad universitaria.	Porcentaje de estudiantes de pregrado que inician un proyecto de investigación	1														
A.E.I.: Programas de capacitación en investigación implementados para los docentes universitarios.	Porcentaje de investigaciones publicadas en una revista indexada	1														
1. Actividad Operativa: Mejorar la calidad de la investigación realizada por docentes y estudiantes	Investigación	1	0,00	600,00			x			x			x			x
A.E.I.: Institutos de investigación especializados para la comunidad académica.	---	1														
2. Actividad Operativa: Formalizar su creación y funcionamiento	Resolución Rectoral	1	0,00	650,00	x	x	x	x	x	x				x	x	x
O.E.I.: Fortalecer la Gestión Institucional	---	12														
A.E.I.: Fortalecer las capacidades de gestión Administrativa y Académica de la UNA Puno.	---	12														
3. Actividad Operativa: Gestión Académica	Acción	12	0,00	21.250,00	x	x	x	x	x	x	x	x	x	x	x	x
O.E.I.: Mejorar la formación profesional del Estudiante Universitario.	Porcentaje de estudiantes que concluyen los estudios universitarios de manera oportuna.	1														
A.E.I.: Currículo de estudios actualizado para la formación de estudiantes universitarios.	Porcentaje de currículos actualizados e implementados	1														
4. Actividad Operativa: Implementación y evaluación del currículo	Currículo Evaluado	1	0,00	1.500,00	x								x			x
TOTAL (PROGRAMACION ANUAL)			0,00	24.000,00												

PLAN OPERATIVO INSTITUCIONAL 2018 - Matriz de Programación

CENTRO DE COSTO: SEGUNDA ESPECIALIDAD - 0260 - MEDICINA HUMANA - MEDICINA INTERNA

DESCRIPCION	INDICADOR / UNIDAD DE MEDIDA	META FISICA	META FINANCIERA (S/)		CRONOGRAMA											
			RO	RDR	E	F	M	A	M	J	J	A	S	O	N	D
O.E.I.: Mejorar la formación profesional del Estudiante Universitario.	Porcentaje de estudiantes que concluyen los estudios universitarios de manera oportuna.	1														
A.E.I.: Currículo de estudios actualizado para la formación de estudiantes universitarios.	Porcentaje de currículos actualizados e implementados	1														
1. Actividad Operativa: Implementar el sistema de evaluación del aprendizaje	Sistema de Evaluación	1	0,00	3.014,55	x	x			x			x	x			
O.E.I.: Fortalecer la investigación formativa y científica en la comunidad universitaria.	Porcentaje de estudiantes de pregrado que inician un proyecto de investigación	1														
A.E.I.: Institutos de investigación especializados para la comunidad académica.	---	1														
2. Actividad Operativa: Formalizar su creación y funcionamiento	Resolución Rectoral	1	0,00	19.200,00	x	x	x	x	x	x	x	x	x	x	x	x
O.E.I.: Fortalecer la Gestión Institucional	---	12														
A.E.I.: Fortalecer las capacidades de gestión Administrativa y Académica de la UNA Puno.	---	12														
3. Actividad Operativa: Gestión Académica	Acción	12	0,00	14.400,00	x	x	x	x	x	x	x	x	x	x	x	x
TOTAL (PROGRAMACION ANUAL)			0,00	36.614,55												

PLAN OPERATIVO INSTITUCIONAL 2018 - Matriz de Programación

CENTRO DE COSTO: SEGUNDA ESPECIALIDAD - 0261 - MEDICINA HUMANA - CIRUGÍA GENERAL

DESCRIPCION	INDICADOR / UNIDAD DE MEDIDA	META FISICA	META FINANCIERA (S/)		CRONOGRAMA											
			RO	RDR	E	F	M	A	M	J	J	A	S	O	N	D
O.E.I.: Mejorar la formación profesional del Estudiante Universitario.	Porcentaje de estudiantes que concluyen los estudios universitarios de manera oportuna.	1														
A.E.I.: Programa de fortalecimiento de competencias implementadas para los docentes.	Porcentaje de docentes capacitados en metodologías de la enseñanza.	1														
1. Actividad Operativa: Docentes con adecuadas competencias	Docente	1	0,00	2.000,00				x					x			
2. Actividad Operativa: Sistema de gestión de docentes	Gestión de Docentes	1	0,00	24.900,00	x	x	x	x	x	x	x	x	x	x	x	x
O.E.I.: Fortalecer la responsabilidad social de la comunidad universitaria hacia la sociedad.	Número de políticas de responsabilidad social fortalecidas e implementadas	1														
A.E.I.: Programas de proyección social con identidad cultural para la comunidad.	---	1														
3. Actividad Operativa: Cursos de capacitación	Evento	1	0,00	7.600,00		x	x	x	x	x		x		x		x
O.E.I.: Fortalecer la Gestión Institucional	---	12														
A.E.I.: Fortalecer las capacidades de gestión Administrativa y Académica de la UNA Puno.	---	12														
4. Actividad Operativa: Gestión Académica	Acción	12	0,00	8.400,00	x	x	x	x	x	x	x	x	x	x	x	x
TOTAL (PROGRAMACION ANUAL)			0,00	42.900,00												

PLAN OPERATIVO INSTITUCIONAL 2018 - Matriz de Programación

CENTRO DE COSTO: SEGUNDA ESPECIALIDAD - 0262 - MEDICINA HUMANA - GINECOLOGÍA Y OBSTETRICIA

DESCRIPCION	INDICADOR / UNIDAD DE MEDIDA	META FISICA	META FINANCIERA (S/)		CRONOGRAMA											
			RO	RDR	E	F	M	A	M	J	J	A	S	O	N	D
O.E.I.: Mejorar la formación profesional del Estudiante Universitario.	Porcentaje de estudiantes que concluyen los estudios universitarios de manera oportuna.	1														
A.E.I.: Programa de fortalecimiento de competencias implementadas para los docentes.	Porcentaje de docentes capacitados en metodologías de la enseñanza.	1														
1. Actividad Operativa: Docentes con adecuadas competencias	Docente	1	0,00	1.000,00							x					
2. Actividad Operativa: Reconocimiento de las actividades de labor docente	Reconocimiento Distinguido	1	0,00	9.000,00	x		x		x		x		x	x	x	
O.E.I.: Fortalecer la responsabilidad social de la comunidad universitaria hacia la sociedad.	Número de políticas de responsabilidad social fortalecidas e implementadas	1														
A.E.I.: Programas de proyección social con identidad cultural para la comunidad.	---	1														
3. Actividad Operativa: Cursos de capacitación	Evento	1	0,00	1.000,00				x								
4. Actividad Operativa: Seminarios	Evento	1	0,00	800,00				x								
O.E.I.: Fortalecer la Gestión Institucional	---	12														
A.E.I.: Fortalecer las capacidades de gestión Administrativa y Académica de la UNA Puno.	---	12														
5. Actividad Operativa: Gestión Académica	Acción	12	0,00	2.590,00		x			x					x		
TOTAL (PROGRAMACION ANUAL)			0,00	14.390,00												

PLAN OPERATIVO INSTITUCIONAL 2018 - Matriz de Programación

CENTRO DE COSTO: SEGUNDA ESPECIALIDAD - 0263 - MEDICINA HUMANA - PEDIATRÍA

DESCRIPCION	INDICADOR / UNIDAD DE MEDIDA	META FISICA	META FINANCIERA (S/)		CRONOGRAMA											
			RO	RDR	E	F	M	A	M	J	J	A	S	O	N	D
O.E.I.: Mejorar la formación profesional del Estudiante Universitario.	Porcentaje de estudiantes que concluyen los estudios universitarios de manera oportuna.	1														
A.E.I.: Programa de fortalecimiento de competencias implementadas para los docentes.	Porcentaje de docentes capacitados en metodologías de la enseñanza.	1														
1. Actividad Operativa: Docentes con adecuadas competencias	Docente	1	0,00	4.000,00				x			x		x		x	
2. Actividad Operativa: Reconocimiento de las actividades de labor docente	Reconocimiento Distinguido	1	0,00	12.439,25	x	x	x	x	x	x	x	x	x	x	x	x
TOTAL (PROGRAMACION ANUAL)			0,00	16.439,25												

PLAN OPERATIVO INSTITUCIONAL 2018 - Matriz de Programación

CENTRO DE COSTO: SEGUNDA ESPECIALIDAD - 0264 - MEDICINA HUMANA - MEDICINA FAMILIAR Y COMUNITARIA

DESCRIPCION	INDICADOR / UNIDAD DE MEDIDA	META FISICA	META FINANCIERA (S/)		CRONOGRAMA											
			RO	RDR	E	F	M	A	M	J	J	A	S	O	N	D
O.E.I.: Mejorar la formación profesional del Estudiante Universitario.	Porcentaje de estudiantes que concluyen los estudios universitarios de manera oportuna.	1														
A.E.I.: Programa de fortalecimiento de competencias implementadas para los docentes.	Porcentaje de docentes capacitados en metodologías de la enseñanza.	1														
1. Actividad Operativa: Reconocimiento de las actividades de labor docente	Reconocimiento Distinguido	1	0,00	21.400,00	x	x	x	x	x	x	x	x	x	x	x	x
O.E.I.: Fortalecer la Gestión Institucional	---	12														
A.E.I.: Fortalecer las capacidades de gestión Administrativa y Académica de la UNA Puno.	---	12														
2. Actividad Operativa: Gestión Académica	Acción	12	0,00	16.420,40	x	x	x	x	x	x	x	x	x	x	x	x
TOTAL (PROGRAMACION ANUAL)			0,00	37.820,40												

PLAN OPERATIVO INSTITUCIONAL 2018 - Matriz de Programación

CENTRO DE COSTO: SEGUNDA ESPECIALIDAD - 0265 - MEDICINA HUMANA - ANESTESIOLOGÍA

DESCRIPCION	INDICADOR / UNIDAD DE MEDIDA	META FISICA	META FINANCIERA (S/)		CRONOGRAMA											
			RO	RDR	E	F	M	A	M	J	J	A	S	O	N	D
O.E.I.: Mejorar la formación profesional del Estudiante Universitario.	Porcentaje de estudiantes que concluyen los estudios universitarios de manera oportuna.	1														
A.E.I.: Programa de fortalecimiento de competencias implementadas para los docentes.	Porcentaje de docentes capacitados en metodologías de la enseñanza.	1														
1. Actividad Operativa: Reconocimiento de las actividades de labor docente	Reconocimiento Distinguido	1	0,00	15.032,95			x		x	x	x		x	x	x	
O.E.I.: Fortalecer la Gestión Institucional	---	12														
A.E.I.: Fortalecer las capacidades de gestión Administrativa y Académica de la UNA Puno.	---	12														
2. Actividad Operativa: Gestión Académica	Acción	12	0,00	14.764,85	x	x	x	x	x	x	x	x	x	x	x	x
TOTAL (PROGRAMACION ANUAL)			0,00	29.797,80												

PLAN OPERATIVO INSTITUCIONAL 2018

PLAN OPERATIVO INSTITUCIONAL 2018 - Matriz de Programación

CENTRO DE COSTO: SEGUNDA ESPECIALIDAD - 0266 - MEDICINA HUMANA - RADIOLOGÍA

DESCRIPCION	INDICADOR / UNIDAD DE MEDIDA	META FISICA	META FINANCIERA (S/)		CRONOGRAMA											
			RO	RDR	E	F	M	A	M	J	J	A	S	O	N	D
O.E.I.: Mejorar la formación profesional del Estudiante Universitario.	Porcentaje de estudiantes que concluyen los estudios universitarios de manera oportuna.	1														
A.E.I.: Programa de fortalecimiento de competencias implementadas para los docentes.	Porcentaje de docentes capacitados en metodologías de la enseñanza.	1														
1. Actividad Operativa: Reconocimiento de las actividades de labor docente	Reconocimiento Distinguido	1	0,00	17.549,60	x	x	x	x	x	x	x	x	x	x	x	x
O.E.I.: Fortalecer la Gestión Institucional	---	12														
A.E.I.: Fortalecer las capacidades de gestión Administrativa y Académica de la UNA Puno.	---	12														
2. Actividad Operativa: Gestión Académica	Acción	12	0,00	14.400,00	x	x	x	x	x	x	x	x	x	x	x	x
TOTAL (PROGRAMACION ANUAL)			0,00	31.949,60												

PLAN OPERATIVO INSTITUCIONAL 2018 - Matriz de Programación

CENTRO DE COSTO: SEGUNDA ESPECIALIDAD - 0267 - MEDICINA HUMANA - ORTOPEDIA Y TRAUMATOLOGÍA

DESCRIPCION	INDICADOR / UNIDAD DE MEDIDA	META FISICA	META FINANCIERA (S/)		CRONOGRAMA											
			RO	RDR	E	F	M	A	M	J	J	A	S	O	N	D
O.E.I.: Mejorar la formación profesional del Estudiante Universitario.	Porcentaje de estudiantes que concluyen los estudios universitarios de manera oportuna.	1														
A.E.I.: Programa de fortalecimiento de competencias implementadas para los docentes.	Porcentaje de docentes capacitados en metodologías de la enseñanza.	1														
1. Actividad Operativa: Docentes con adecuadas competencias	Docente	1	0,00	3.000,00				x				x		x		
2. Actividad Operativa: Reconocimiento de las actividades de labor docente	-	1	0,00	28.921,50	x	x	x	x	x	x	x	x	x	x	x	x
TOTAL (PROGRAMACION ANUAL)			0,00	31.921,50												

PLAN OPERATIVO INSTITUCIONAL 2018 - Matriz de Programación

CENTRO DE COSTO: SEGUNDA ESPECIALIDAD - 0268 - MEDICINA HUMANA - MEDICINA DE EMERGENCIAS Y DESASTRES

DESCRIPCION	INDICADOR / UNIDAD DE MEDIDA	META FISICA	META FINANCIERA (S/)		CRONOGRAMA											
			RO	RDR	E	F	M	A	M	J	J	A	S	O	N	D
O.E.I.: Mejorar la formación profesional del Estudiante Universitario.	Porcentaje de estudiantes que concluyen los estudios universitarios de manera oportuna.	1														
A.E.I.: Programa de fortalecimiento de competencias implementadas para los docentes.	Porcentaje de docentes capacitados en metodologías de la enseñanza.	1														
1. Actividad Operativa: Reconocimiento de las actividades de labor docente	Reconocimiento Distinguido	1	0,00	20.400,00	x	x	x	x	x	x	x	x	x	x	x	x
O.E.I.: Fortalecer la Gestión Institucional	---	12														
A.E.I.: Fortalecer las capacidades de gestión Administrativa y Académica de la UNA Puno.	---	12														
2. Actividad Operativa: Gestión Académica	Acción	12	0,00	3.139,08	x	x	x		x	x	x	x	x	x	x	
TOTAL (PROGRAMACION ANUAL)			0,00	23.539,08												

PLAN OPERATIVO INSTITUCIONAL 2018 - Matriz de Programación

CENTRO DE COSTO: MAESTRIA - 0269 - CENTRO DE IDIOMAS EPG - CENTRO DE IDIOMAS EPG

DESCRIPCION	INDICADOR / UNIDAD DE MEDIDA	META FISICA	META FINANCIERA (S/)		CRONOGRAMA											
			RO	RDR	E	F	M	A	M	J	J	A	S	O	N	D
O.E.I.: Mejorar la formación profesional del Estudiante Universitario.	Porcentaje de estudiantes que concluyen los estudios universitarios de manera oportuna.	1														
A.E.I.: Currículo de estudios actualizado para la formación de estudiantes universitarios.	Porcentaje de currículos actualizados e implementados	1														
1. Actividad Operativa: Movilidad de estudiantes y docentes	Intercambio de Doc. y Est.	1	0,00	4.000,00			x	x								
A.E.I.: Programa de fortalecimiento de competencias implementadas para los docentes.	Porcentaje de docentes capacitados en metodologías de la enseñanza.	1														
2. Actividad Operativa: Reconocimiento de las actividades de labor docente	Reconocimiento Distinguido	1	0,00	68.400,00	x	x	x	x	x	x	x	x	x	x	x	x
O.E.I.: Fortalecer la investigación formativa y científica en la comunidad universitaria.	Porcentaje de estudiantes de pregrado que inician un proyecto de investigación	1														
A.E.I.: Institutos de investigación especializados para la comunidad académica.	---	1														
3. Actividad Operativa: Formalizar su creación y funcionamiento	Resolución Rectoral	1	0,00	5.400,00			x	x								
O.E.I.: Fortalecer la responsabilidad social de la comunidad universitaria hacia la sociedad.	Número de políticas de responsabilidad social fortalecidas e implementadas	1														
A.E.I.: Programas de proyección social con identidad cultural para la comunidad.	---	1														
4. Actividad Operativa: Cursos de capacitación	Evento	1	0,00	5.000,00						x						
5. Actividad Operativa: Seminarios	Evento	100	0,00	5.000,00				x	x							
O.E.I.: Fortalecer la Gestión Institucional	---	12														
A.E.I.: Fortalecer las capacidades de gestión Administrativa y Académica de la UNA Puno.	---	12														
6. Actividad Operativa: Gestión Académica	Acción	12	0,00	121.731,25	x	x	x	x	x	x	x	x	x	x	x	x
O.E.I.: Mejorar la formación profesional del Estudiante Universitario.	Porcentaje de estudiantes que concluyen los estudios universitarios de manera oportuna.	1														
A.E.I.: Currículo de estudios actualizado para la formación de estudiantes universitarios.	Porcentaje de currículos actualizados e implementados	1														
7. Actividad Operativa: Implementación y evaluación del currículo	Currículo Evaluado	1	0,00	2.700,00								x				
TOTAL (PROGRAMACION ANUAL)			0,00	212.231,25												

PLAN OPERATIVO INSTITUCIONAL 2018 - Matriz de Programación

CENTRO DE COSTO: OFICINA - 0271 - OFICINA DE IMPRESIONES - OFICINA DE IMPRESIONES

DESCRIPCION	INDICADOR / UNIDAD DE MEDIDA	META FISICA	META FINANCIERA (S/)		CRONOGRAMA											
			RO	RDR	E	F	M	A	M	J	J	A	S	O	N	D
O.E.I.: Fortalecer la Gestión Institucional	---	12														
A.E.I.: Fortalecer las capacidades de gestión Administrativa y Académica de la UNA Puno.	---	12														
1. Actividad Operativa: Gestión Administrativa	Acción	12	4.756,00	68.829,70	x	x	x	x	x	x	x	x	x	x	x	x
TOTAL (PROGRAMACION ANUAL)			4.756,00	68.829,70												

PLAN OPERATIVO INSTITUCIONAL 2018 - Matriz de Programación

CENTRO DE COSTO: OFICINA - 0272 - OFICINA DE ENLACE LIMA - OFICINA DE ENLACE LIMA

DESCRIPCION	INDICADOR / UNIDAD DE MEDIDA	META FISICA	META FINANCIERA (S/)		CRONOGRAMA											
			RO	RDR	E	F	M	A	M	J	J	A	S	O	N	D
O.E.I.: Fortalecer la Gestión Institucional	---	12														
A.E.I.: Fortalecer las capacidades de gestión Administrativa y Académica de la UNA Puno.	---	12														
1. Actividad Operativa: Gestión Administrativa	Acción	12	28.126,79	12.000,00	x	x	x	x	x	x	x	x	x	x	x	x
TOTAL (PROGRAMACION ANUAL)			28.126,79	12.000,00												

PLAN OPERATIVO INSTITUCIONAL 2018 - Matriz de Programación

CENTRO DE COSTO: OFICINA - 0273 - DEFENSORIA UNIVERSITARIA - DEFENSORIA UNIVERSITARIA

DESCRIPCION	INDICADOR / UNIDAD DE MEDIDA	META FISICA	META FINANCIERA (S/)		CRONOGRAMA											
			RO	RDR	E	F	M	A	M	J	J	A	S	O	N	D
O.E.I.: Fortalecer la Gestión Institucional	---	12														
A.E.I.: Fortalecer las capacidades de gestión Administrativa y Académica de la UNA Puno.	---	12														
1. Actividad Operativa: Gestión Administrativa	Acción	12	0,00	12.800,00			x	x	x	x	x	x	x	x	x	
TOTAL (PROGRAMACION ANUAL)			0,00	12.800,00												

PLAN OPERATIVO INSTITUCIONAL 2018 - Matriz de Programación

CENTRO DE COSTO: OFICINA - 0274 - SECRETARIA TECNICA DEL REGIMEN DISCIPLINARIO - SECRETARIA TECNICA DEL REGIMEN DISCIPLINARIO

DESCRIPCION	INDICADOR / UNIDAD DE MEDIDA	META FISICA	META FINANCIERA (S/)		CRONOGRAMA											
			RO	RDR	E	F	M	A	M	J	J	A	S	O	N	D
O.E.I.: Fortalecer la Gestión Institucional	---	12														
A.E.I.: Fortalecer las capacidades de gestión Administrativa y Académica de la UNA Puno.	---	12														
1. Actividad Operativa: Gestión Administrativa	Acción	12	0,00	9.999,99	x	x	x	x	x	x	x	x	x	x	x	x
TOTAL (PROGRAMACION ANUAL)			0,00	9.999,99												

PLAN OPERATIVO INSTITUCIONAL 2018 - Matriz de Programación

CENTRO DE COSTO: OFICINA - 0275 - OFICINA DE CALIDAD GESTION AMBIENTAL - OFICINA DE CALIDAD GESTION AMBIENTAL

DESCRIPCION	INDICADOR / UNIDAD DE MEDIDA	META FISICA	META FINANCIERA (S/)		CRONOGRAMA											
			RO	RDR	E	F	M	A	M	J	J	A	S	O	N	D
O.E.I.: Fortalecer la Gestión Institucional	---	12														
A.E.I.: Fortalecer las capacidades de gestión Administrativa y Académica de la UNA Puno.	---	12														
1. Actividad Operativa: Gestión Administrativa	Acción	12	0,00	24.989,16			x	x	x	x	x	x	x	x	x	x
TOTAL (PROGRAMACION ANUAL)			0,00	24.989,16												

PLAN OPERATIVO INSTITUCIONAL 2018

PLAN OPERATIVO INSTITUCIONAL 2018 - Matriz de Programación

CENTRO DE COSTO: OFICINA - 0276 - DIRECCION UNIVERSITARIA ACADEMICA - OFICINA DE REGISTRO Y ARCHIVO ACADEMICO

DESCRIPCION	INDICADOR / UNIDAD DE MEDIDA	META FISICA	META FINANCIERA (S/)		CRONOGRAMA											
			RO	RDR	E	F	M	A	M	J	J	A	S	O	N	D
O.E.I.: Fortalecer la Gestión Institucional	---	12														
A.E.I.: Fortalecer las capacidades de gestión Administrativa y Académica de la UNA Puno.	---	12														
1. Actividad Operativa: Gestión Administrativa	Acción	12	0,00	20.000,00			x	x	x	x						
TOTAL (PROGRAMACION ANUAL)			0,00	20.000,00												

PLAN OPERATIVO INSTITUCIONAL 2018 - Matriz de Programación

CENTRO DE COSTO: OFICINA - 0278 - VICERRECTORADO ACADEMICO - DIRECCION UNIVERSITARIA DE RESPONSABILIDAD SOCIAL

DESCRIPCION	INDICADOR / UNIDAD DE MEDIDA	META FISICA	META FINANCIERA (S/)		CRONOGRAMA											
			RO	RDR	E	F	M	A	M	J	J	A	S	O	N	D
O.E.I.: Fortalecer la Gestión Institucional	---	12														
A.E.I.: Fortalecer las capacidades de gestión Administrativa y Académica de la UNA Puno.	---	12														
1. Actividad Operativa: Gestión Administrativa	Acción	12	86.999,83	119.999,60	x	x	x	x	x	x	x	x	x	x	x	x
TOTAL (PROGRAMACION ANUAL)			86.999,83	119.999,60												

PLAN OPERATIVO INSTITUCIONAL 2018 - Matriz de Programación

CENTRO DE COSTO: DECANATURA - 0279 - DECANARO DE - INGENIERIA CIVIL Y ARQUITECTURA

DESCRIPCION	INDICADOR / UNIDAD DE MEDIDA	META FISICA	META FINANCIERA (S/)		CRONOGRAMA											
			RO	RDR	E	F	M	A	M	J	J	A	S	O	N	D
O.E.I.: Fortalecer la Gestión Institucional	---	12														
A.E.I.: Fortalecer las capacidades de gestión Administrativa y Académica de la UNA Puno.	---	12														
1. Actividad Operativa: Gestión Académica	Acción	12	11.022,94	5.982,00	x	x	x	x	x	x	x	x	x	x	x	x
TOTAL (PROGRAMACION ANUAL)			11.022,94	5.982,00												

PLAN OPERATIVO INSTITUCIONAL 2018 - Matriz de Programación

CENTRO DE COSTO: DECANATURA - 0280 - DECANARO DE - CIENCIAS AGRARIAS

DESCRIPCION	INDICADOR / UNIDAD DE MEDIDA	META FISICA	META FINANCIERA (S/)		CRONOGRAMA											
			RO	RDR	E	F	M	A	M	J	J	A	S	O	N	D
O.E.I.: Fortalecer la Gestión Institucional	---	12														
A.E.I.: Fortalecer las capacidades de gestión Administrativa y Académica de la UNA Puno.	---	12														
1. Actividad Operativa: Gestión Académica	Acción	12	10.864,00	10.000,00	x	x	x	x	x	x	x	x	x	x	x	x
TOTAL (PROGRAMACION ANUAL)			10.864,00	10.000,00												

PLAN OPERATIVO INSTITUCIONAL 2018 - Matriz de Programación

CENTRO DE COSTO: DECANATURA - 0282 - DECANARO DE - INGENIERIA ECONOMICA

DESCRIPCION	INDICADOR / UNIDAD DE MEDIDA	META FISICA	META FINANCIERA (S/)		CRONOGRAMA											
			RO	RDR	E	F	M	A	M	J	J	A	S	O	N	D
O.E.I.: Fortalecer la Gestión Institucional	---	12														
A.E.I.: Fortalecer las capacidades de gestión Administrativa y Académica de la UNA Puno.	---	12														
1. Actividad Operativa: Gestión Académica	Acción	12	4.827,00	282.119,90	x		x	x	x	x	x	x	x	x	x	x
TOTAL (PROGRAMACION ANUAL)			4.827,00	282.119,90												

PLAN OPERATIVO INSTITUCIONAL 2018 - Matriz de Programación

CENTRO DE COSTO: DECANATURA - 0283 - DECANARO DE - CIENCIAS CONTABLES Y ADMINISTRATIVAS

DESCRIPCION	INDICADOR / UNIDAD DE MEDIDA	META FISICA	META FINANCIERA (S/)		CRONOGRAMA											
			RO	RDR	E	F	M	A	M	J	J	A	S	O	N	D
O.E.I.: Fortalecer la Gestión Institucional	---	12														
A.E.I.: Fortalecer las capacidades de gestión Administrativa y Académica de la UNA Puno.	---	12														
1. Actividad Operativa: Gestión Académica	Acción	12	9.362,90	0,00	x	x	x	x	x	x			x		x	
TOTAL (PROGRAMACION ANUAL)			9.362,90	0,00												

PLAN OPERATIVO INSTITUCIONAL 2018 - Matriz de Programación

CENTRO DE COSTO: DECANATURA - 0284 - DECANARO DE - ENFERMERIA

DESCRIPCION	INDICADOR / UNIDAD DE MEDIDA	META FISICA	META FINANCIERA (S/)		CRONOGRAMA											
			RO	RDR	E	F	M	A	M	J	J	A	S	O	N	D
O.E.I.: Fortalecer la Gestión Institucional	---	12														
A.E.I.: Fortalecer las capacidades de gestión Administrativa y Académica de la UNA Puno.	---	12														
1. Actividad Operativa: Gestión Académica	Acción	12	4.101,00	55.489,80			x	x	x	x	x	x	x	x	x	x
TOTAL (PROGRAMACION ANUAL)			4.101,00	55.489,80												

PLAN OPERATIVO INSTITUCIONAL 2018 - Matriz de Programación

CENTRO DE COSTO: DECANATURA - 0285 - DECANARO DE - TRABAJO SOCIAL

DESCRIPCION	INDICADOR / UNIDAD DE MEDIDA	META FISICA	META FINANCIERA (S/)		CRONOGRAMA											
			RO	RDR	E	F	M	A	M	J	J	A	S	O	N	D
O.E.I.: Fortalecer la Gestión Institucional	---	12														
A.E.I.: Fortalecer las capacidades de gestión Administrativa y Académica de la UNA Puno.	---	12														
1. Actividad Operativa: Gestión Académica	Acción	12	3.782,76	0,00			x	x	x	x	x	x	x	x		
TOTAL (PROGRAMACION ANUAL)			3.782,76	0,00												

PLAN OPERATIVO INSTITUCIONAL 2018 - Matriz de Programación

CENTRO DE COSTO: DECANATURA - 0286 - DECANARO DE - CIENCIAS SOCIALES

DESCRIPCION	INDICADOR / UNIDAD DE MEDIDA	META FISICA	META FINANCIERA (S/)		CRONOGRAMA											
			RO	RDR	E	F	M	A	M	J	J	A	S	O	N	D
O.E.I.: Fortalecer la Gestión Institucional	---	12														
A.E.I.: Fortalecer las capacidades de gestión Administrativa y Académica de la UNA Puno.	---	12														
1. Actividad Operativa: Gestión Académica	Acción	12	18.071,00	0,00	x	x	x	x	x		x	x	x		x	x
TOTAL (PROGRAMACION ANUAL)			18.071,00	0,00												

PLAN OPERATIVO INSTITUCIONAL 2018 - Matriz de Programación

CENTRO DE COSTO: DECANATURA - 0288 - DECANARO DE - INGENIERIA ESTADISTICA E INFORMATICA

DESCRIPCION	INDICADOR / UNIDAD DE MEDIDA	META FISICA	META FINANCIERA (S/)		CRONOGRAMA											
			RO	RDR	E	F	M	A	M	J	J	A	S	O	N	D
O.E.I.: Fortalecer la Gestión Institucional	---	12														
A.E.I.: Fortalecer las capacidades de gestión Administrativa y Académica de la UNA Puno.	---	12														
1. Actividad Operativa: Gestión Académica	Acción	12	3.518,00	0,00			x		x	x		x		x	x	
TOTAL (PROGRAMACION ANUAL)			3.518,00	0,00												

PLAN OPERATIVO INSTITUCIONAL 2018 - Matriz de Programación

CENTRO DE COSTO: DECANATURA - 0289 - DECANARO DE - CIENCIAS DE LA EDUCACION

DESCRIPCION	INDICADOR / UNIDAD DE MEDIDA	META FISICA	META FINANCIERA (S/)		CRONOGRAMA											
			RO	RDR	E	F	M	A	M	J	J	A	S	O	N	D
O.E.I.: Fortalecer la Gestión Institucional	---	12														
A.E.I.: Fortalecer las capacidades de gestión Administrativa y Académica de la UNA Puno.	---	12														
1. Actividad Operativa: Gestión Académica	Acción	12	14.102,20	0,00			x	x	x	x	x	x	x	x	x	x
TOTAL (PROGRAMACION ANUAL)			14.102,20	0,00												

PLAN OPERATIVO INSTITUCIONAL 2018 - Matriz de Programación

CENTRO DE COSTO: DECANATURA - 0290 - DECANARO DE - INGENIERIA QUIMICA

DESCRIPCION	INDICADOR / UNIDAD DE MEDIDA	META FISICA	META FINANCIERA (S/)		CRONOGRAMA											
			RO	RDR	E	F	M	A	M	J	J	A	S	O	N	D
O.E.I.: Fortalecer la Gestión Institucional	---	12														
A.E.I.: Fortalecer las capacidades de gestión Administrativa y Académica de la UNA Puno.	---	12														
1. Actividad Operativa: Gestión Académica	Acción	12	3.592,00	0,00				x	x	x	x					
TOTAL (PROGRAMACION ANUAL)			3.592,00	0,00												

PLAN OPERATIVO INSTITUCIONAL 2018 - Matriz de Programación

CENTRO DE COSTO: DECANATURA - 0291 - DECANARO DE - CIENCIAS DE LA SALUD

DESCRIPCION	INDICADOR / UNIDAD DE MEDIDA	META FISICA	META FINANCIERA (S/)		CRONOGRAMA											
			RO	RDR	E	F	M	A	M	J	J	A	S	O	N	D
O.E.I.: Fortalecer la Gestión Institucional	---	12														
A.E.I.: Fortalecer las capacidades de gestión Administrativa y Académica de la UNA Puno.	---	12														
1. Actividad Operativa: Gestión Académica	Acción	12	7.036,00	15.477,00			x	x	x	x	x	x	x	x		
TOTAL (PROGRAMACION ANUAL)			7.036,00	15.477,00												

PLAN OPERATIVO INSTITUCIONAL 2018 - Matriz de Programación

CENTRO DE COSTO: DECANATURA - 0292 - DECANARO DE - MEDICINA HUMANA

DESCRIPCION	INDICADOR / UNIDAD DE MEDIDA	META FISICA	META FINANCIERA (S/)		CRONOGRAMA											
			RO	RDR	E	F	M	A	M	J	J	A	S	O	N	D
O.E.I.: Fortalecer la Gestión Institucional	---	12														
A.E.I.: Fortalecer las capacidades de gestión Administrativa y Académica de la UNA Puno.	---	12														
1. Actividad Operativa: Gestión Académica	Acción	12	4.294,50	0,00	x	x	x	x	x	x	x	x	x	x	x	x
TOTAL (PROGRAMACION ANUAL)			4.294,50	0,00												

PLAN OPERATIVO INSTITUCIONAL 2018 - Matriz de Programación

CENTRO DE COSTO: DECANATURA - 0293 - DECANARO DE - INGENIERIA DE MINAS

DESCRIPCION	INDICADOR / UNIDAD DE MEDIDA	META FISICA	META FINANCIERA (S/)		CRONOGRAMA											
			RO	RDR	E	F	M	A	M	J	J	A	S	O	N	D
O.E.I.: Fortalecer la Gestión Institucional	---	12														
A.E.I.: Fortalecer las capacidades de gestión Administrativa y Académica de la UNA Puno.	---	12														
1. Actividad Operativa: Gestión Académica	Acción	12	3.720,00	2.700,00	x	x	x	x	x	x	x	x	x	x	x	x
TOTAL (PROGRAMACION ANUAL)			3.720,00	2.700,00												

PLAN OPERATIVO INSTITUCIONAL 2018 - Matriz de Programación

CENTRO DE COSTO: DECANATURA - 0294 - DECANARO DE - CIENCIAS JURIDICAS Y POLITICAS

DESCRIPCION	INDICADOR / UNIDAD DE MEDIDA	META FISICA	META FINANCIERA (S/)		CRONOGRAMA											
			RO	RDR	E	F	M	A	M	J	J	A	S	O	N	D
O.E.I.: Fortalecer la Gestión Institucional	---	12														
A.E.I.: Fortalecer las capacidades de gestión Administrativa y Académica de la UNA Puno.	---	12														
1. Actividad Operativa: Gestión Académica	Acción	12	3.914,00	0,00	x	x	x	x	x	x	x	x	x	x	x	x
TOTAL (PROGRAMACION ANUAL)			3.914,00	0,00												

PLAN OPERATIVO INSTITUCIONAL 2018 - Matriz de Programación

CENTRO DE COSTO: DECANATURA - 0295 - DECANARO DE - INGENIERIA GEOLOGICA Y METALURGICA

DESCRIPCION	INDICADOR / UNIDAD DE MEDIDA	META FISICA	META FINANCIERA (S/)		CRONOGRAMA											
			RO	RDR	E	F	M	A	M	J	J	A	S	O	N	D
O.E.I.: Fortalecer la Gestión Institucional	---	12														
A.E.I.: Fortalecer las capacidades de gestión Administrativa y Académica de la UNA Puno.	---	12														
1. Actividad Operativa: Gestión Académica	Acción	12	7.277,00	11.619,00	x	x	x	x	x	x	x	x	x	x	x	x
TOTAL (PROGRAMACION ANUAL)			7.277,00	11.619,00												

PLAN OPERATIVO INSTITUCIONAL 2018 - Matriz de Programación

CENTRO DE COSTO: DECANATURA - 0296 - DECANARO DE - INGENIERIA AGRICOLA

DESCRIPCION	INDICADOR / UNIDAD DE MEDIDA	META FISICA	META FINANCIERA (S/)		CRONOGRAMA											
			RO	RDR	E	F	M	A	M	J	J	A	S	O	N	D
O.E.I.: Fortalecer la Gestión Institucional	---	12														
A.E.I.: Fortalecer las capacidades de gestión Administrativa y Académica de la UNA Puno.	---	12														
1. Actividad Operativa: Gestión Académica	Acción	12	3.759,00	0,00					x							
TOTAL (PROGRAMACION ANUAL)			3.759,00	0,00												

PLAN OPERATIVO INSTITUCIONAL 2018 - Matriz de Programación

CENTRO DE COSTO: DECANATURA - 0297 - DECANARO DE - INGENIERIA MECANICA ELECTRICA, ELECTRONICA Y SISTEMAS

DESCRIPCION	INDICADOR / UNIDAD DE MEDIDA	META FISICA	META FINANCIERA (S/)		CRONOGRAMA											
			RO	RDR	E	F	M	A	M	J	J	A	S	O	N	D
O.E.I.: Fortalecer la Gestión Institucional	---	12														
A.E.I.: Fortalecer las capacidades de gestión Administrativa y Académica de la UNA Puno.	---	12														
1. Actividad Operativa: Gestión Académica	Acción	12	11.035,00	10.000,00	x	x	x	x	x	x	x	x	x	x	x	x
TOTAL (PROGRAMACION ANUAL)			11.035,00	10.000,00												

PLAN OPERATIVO INSTITUCIONAL 2018 - Matriz de Programación

CENTRO DE COSTO: OTRO - 0298 - FACULTAD DE EDUCACION - COMPLEMENTACION ACADEMICA

DESCRIPCION	INDICADOR / UNIDAD DE MEDIDA	META FISICA	META FINANCIERA (S/)		CRONOGRAMA											
			RO	RDR	E	F	M	A	M	J	J	A	S	O	N	D
O.E.I.: Fortalecer la Gestión Institucional	---	12														
A.E.I.: Fortalecer las capacidades de gestión Administrativa y Académica de la UNA Puno.	---	12														
1. Actividad Operativa: Gestión Académica	Acción	12	0,00	314.759,57	x	x	x	x	x	x	x	x	x	x	x	x
TOTAL (PROGRAMACION ANUAL)			0,00	314.759,57												

PLAN OPERATIVO INSTITUCIONAL 2018

PLAN OPERATIVO INSTITUCIONAL 2018 - Matriz de Programación

CENTRO DE COSTO: OFICINA - 0299 - OFICINA DE SUPERVISION Y EVALUACION ACADEMICA - UNIDAD DE SERVICIO PSICOPEDAGOGICO

DESCRIPCION	INDICADOR / UNIDAD DE MEDIDA	META FISICA	META FINANCIERA (S/)		CRONOGRAMA											
			RO	RDR	E	F	M	A	M	J	J	A	S	O	N	D
O.E.I.: Fortalecer la Gestión Institucional	---	12														
A.E.I.: Fortalecer las capacidades de gestión Administrativa y Académica de la UNA Puno.	---	12														
1. Actividad Operativa: Gestión Administrativa	Acción	12	19.939,26	0,00	x	x	x	x	x	x	x	x	x	x	x	x
TOTAL (PROGRAMACION ANUAL)			19.939,26	0,00												

PLAN OPERATIVO INSTITUCIONAL 2018 - Matriz de Programación

CENTRO DE COSTO: DIPLOMADO - 0300 - INGENIERIA ECONOMICA - GESTION DE SISTEMAS GUBERNAMENTALES

DESCRIPCION	INDICADOR / UNIDAD DE MEDIDA	META FISICA	META FINANCIERA (S/)		CRONOGRAMA											
			RO	RDR	E	F	M	A	M	J	J	A	S	O	N	D
O.E.I.: Mejorar la formación profesional del Estudiante Universitario.	Porcentaje de estudiantes que concluyen los estudios universitarios de manera oportuna.	1														
A.E.I.: Programa de fortalecimiento de competencias implementadas para los docentes.	Porcentaje de docentes capacitados en metodologías de la enseñanza.	1														
1. Actividad Operativa: Sistema de gestión de docentes	Gestión de Docentes	1	0,00	30.000,00			x			x	x		x	x	x	
O.E.I.: Fortalecer la Gestión Institucional	---	12														
A.E.I.: Fortalecer las capacidades de gestión Administrativa y Académica de la UNA Puno.	---	12														
2. Actividad Operativa: Gestión Académica	Acción	12	0,00	45.000,00					x			x		x		
O.E.I.: Mejorar la formación profesional del Estudiante Universitario.	Porcentaje de estudiantes que concluyen los estudios universitarios de manera oportuna.	1														
A.E.I.: Currículo de estudios actualizado para la formación de estudiantes universitarios.	Porcentaje de currículos actualizados e implementados	1														
3. Actividad Operativa: Implementación y evaluación del currículo	Curriculo Evaluado	1	0,00	3.700,00			x	x								
TOTAL (PROGRAMACION ANUAL)			0,00	78.700,00												

PLAN OPERATIVO INSTITUCIONAL 2018 - Matriz de Programación

CENTRO DE COSTO: DIPLOMADO - 0301 - INGENIERIA ECONOMICA - CONTRATACIONES DEL ESTADO

DESCRIPCION	INDICADOR / UNIDAD DE MEDIDA	META FISICA	META FINANCIERA (S/)		CRONOGRAMA											
			RO	RDR	E	F	M	A	M	J	J	A	S	O	N	D
O.E.I.: Mejorar la formación profesional del Estudiante Universitario.	Porcentaje de estudiantes que concluyen los estudios universitarios de manera oportuna.	1														
A.E.I.: Programa de fortalecimiento de competencias implementadas para los docentes.	Porcentaje de docentes capacitados en metodologías de la enseñanza.	1														
1. Actividad Operativa: Sistema de gestión de docentes	Gestión de Docentes	1	0,00	30.000,00						x	x	x	x	x	x	
O.E.I.: Fortalecer la Gestión Institucional	---	12														
A.E.I.: Fortalecer las capacidades de gestión Administrativa y Académica de la UNA Puno.	---	12														
2. Actividad Operativa: Gestión Académica	Acción	12	0,00	60.000,00					x			x	x	x	x	
TOTAL (PROGRAMACION ANUAL)			0,00	90.000,00												

PLAN OPERATIVO INSTITUCIONAL 2018

PLAN OPERATIVO INSTITUCIONAL 2018 - Matriz de Programación

CENTRO DE COSTO: DIPLOMADO - 0302 - INGENIERIA ECONOMICA - GESTION PUBLICA POR RESULTADOS

DESCRIPCION	INDICADOR / UNIDAD DE MEDIDA	META FISICA	META FINANCIERA (S/)		CRONOGRAMA											
			RO	RDR	E	F	M	A	M	J	J	A	S	O	N	D
O.E.I.: Mejorar la formación profesional del Estudiante Universitario.	Porcentaje de estudiantes que concluyen los estudios universitarios de manera oportuna.	1														
A.E.I.: Programa de fortalecimiento de competencias implementadas para los docentes.	Porcentaje de docentes capacitados en metodologías de la enseñanza.	1														
1. Actividad Operativa: Sistema de gestión de docentes	Gestión de Docentes	1	0,00	18.000,00						x	x	x	x	x	x	
O.E.I.: Fortalecer la Gestión Institucional	---	12														
A.E.I.: Fortalecer las capacidades de gestión Administrativa y Académica de la UNA Puno.	---	12														
2. Actividad Operativa: Gestión Académica	Acción	12	0,00	39.000,00						x		x			x	
TOTAL (PROGRAMACION ANUAL)			0,00	57.000,00												

PLAN OPERATIVO INSTITUCIONAL 2018 - Matriz de Programación

CENTRO DE COSTO: DIPLOMADO - 0303 - INGENIERIA ECONOMICA - GESTION DE RIESGO DE DESASTRES

DESCRIPCION	INDICADOR / UNIDAD DE MEDIDA	META FISICA	META FINANCIERA (S/)		CRONOGRAMA											
			RO	RDR	E	F	M	A	M	J	J	A	S	O	N	D
O.E.I.: Mejorar la formación profesional del Estudiante Universitario.	Porcentaje de estudiantes que concluyen los estudios universitarios de manera oportuna.	1														
A.E.I.: Programa de fortalecimiento de competencias implementadas para los docentes.	Porcentaje de docentes capacitados en metodologías de la enseñanza.	1														
1. Actividad Operativa: Sistema de gestión de docentes	Gestión de Docentes	1	0,00	30.000,00						x	x	x	x			
O.E.I.: Fortalecer la Gestión Institucional	---	12														
A.E.I.: Fortalecer las capacidades de gestión Administrativa y Académica de la UNA Puno.	---	12														
2. Actividad Operativa: Gestión Académica	Acción	12	0,00	3.000,00		x							x	x		
O.E.I.: Mejorar la formación profesional del Estudiante Universitario.	Porcentaje de estudiantes que concluyen los estudios universitarios de manera oportuna.	1														
A.E.I.: Currículo de estudios actualizado para la formación de estudiantes universitarios.	Porcentaje de currículos actualizados e implementados	1														
3. Actividad Operativa: Implementación y evaluación del currículo	Curriculo Evaluado	1	0,00	4.000,00		x	x									
TOTAL (PROGRAMACION ANUAL)			0,00	43.000,00												

PLAN OPERATIVO INSTITUCIONAL 2018 - Matriz de Programación

CENTRO DE COSTO: DIPLOMADO - 0304 - INGENIERIA ECONOMICA - EVALUACION DEL RIESGO DE DESASTRES

DESCRIPCION	INDICADOR / UNIDAD DE MEDIDA	META FISICA	META FINANCIERA (S/)		CRONOGRAMA											
			RO	RDR	E	F	M	A	M	J	J	A	S	O	N	D
O.E.I.: Mejorar la formación profesional del Estudiante Universitario.	Porcentaje de estudiantes que concluyen los estudios universitarios de manera oportuna.	1														
A.E.I.: Programa de fortalecimiento de competencias implementadas para los docentes.	Porcentaje de docentes capacitados en metodologías de la enseñanza.	1														
1. Actividad Operativa: Sistema de gestión de docentes	Gestión de Docentes	1	0,00	24.000,00						x		x	x	x		
O.E.I.: Fortalecer la Gestión Institucional	---	12														
A.E.I.: Fortalecer las capacidades de gestión Administrativa y Académica de la UNA Puno.	---	12														
2. Actividad Operativa: Gestión Académica	Acción	12	0,00	15.000,00					x	x	x		x		x	
O.E.I.: Mejorar la formación profesional del Estudiante Universitario.	Porcentaje de estudiantes que concluyen los estudios universitarios de manera oportuna.	1														
A.E.I.: Currículo de estudios actualizado para la formación de estudiantes universitarios.	Porcentaje de currículos actualizados e implementados	1														
3. Actividad Operativa: Implementación y evaluación del currículo	Curriculo Evaluado	1	0,00	5.000,00		x	x									
TOTAL (PROGRAMACION ANUAL)			0,00	44.000,00												

PLAN OPERATIVO INSTITUCIONAL 2018

PLAN OPERATIVO INSTITUCIONAL 2018 - Matriz de Programación

CENTRO DE COSTO: CURSO DE ACTUALIZACION - 0305 - INGENIERIA ECONOMICA - STATA PARA LA INVESTIGACION

DESCRIPCION	INDICADOR / UNIDAD DE MEDIDA	META FISICA	META FINANCIERA (S/)		CRONOGRAMA											
			RO	RDR	E	F	M	A	M	J	J	A	S	O	N	D
O.E.I.: Fortalecer la Gestión Institucional	---	12														
A.E.I.: Fortalecer las capacidades de gestión Administrativa y Académica de la UNA Puno.	---	12														
1. Actividad Operativa: Gestión Académica	Acción	12	0,00	3.000,00									x	x	x	
TOTAL (PROGRAMACION ANUAL)			0,00	3.000,00												

PLAN OPERATIVO INSTITUCIONAL 2018 - Matriz de Programación

CENTRO DE COSTO: CURSO DE ACTUALIZACION - 0306 - INGENIERIA ECONOMICA - APLICACIONES PRACTICAS DEL SIGA

DESCRIPCION	INDICADOR / UNIDAD DE MEDIDA	META FISICA	META FINANCIERA (S/)		CRONOGRAMA											
			RO	RDR	E	F	M	A	M	J	J	A	S	O	N	D
O.E.I.: Mejorar la formación profesional del Estudiante Universitario.	Porcentaje de estudiantes que concluyen los estudios universitarios de manera oportuna.	1														
A.E.I.: Programa de fortalecimiento de competencias implementadas para los docentes.	Porcentaje de docentes capacitados en metodologías de la enseñanza.	1														
1. Actividad Operativa: Sistema de gestión de docentes	Gestión de Docentes	1	0,00	5.500,00			x				x					
O.E.I.: Fortalecer la Gestión Institucional	---	12														
A.E.I.: Fortalecer las capacidades de gestión Administrativa y Académica de la UNA Puno.	---	12														
2. Actividad Operativa: Gestión Académica	Acción	12	0,00	2.000,00									x	x		
TOTAL (PROGRAMACION ANUAL)			0,00	7.500,00												

PLAN OPERATIVO INSTITUCIONAL 2018 - Matriz de Programación

CENTRO DE COSTO: CURSO DE ACTUALIZACION - 0307 - INGENIERIA ECONOMICA - GERENCIA DE PROYECTOS CON MS PROJECT

DESCRIPCION	INDICADOR / UNIDAD DE MEDIDA	META FISICA	META FINANCIERA (S/)		CRONOGRAMA											
			RO	RDR	E	F	M	A	M	J	J	A	S	O	N	D
O.E.I.: Mejorar la formación profesional del Estudiante Universitario.	Porcentaje de estudiantes que concluyen los estudios universitarios de manera oportuna.	1														
A.E.I.: Programa de fortalecimiento de competencias implementadas para los docentes.	Porcentaje de docentes capacitados en metodologías de la enseñanza.	1														
1. Actividad Operativa: Sistema de gestión de docentes	Gestión de Docentes	1	0,00	4.000,00							x					
O.E.I.: Fortalecer la Gestión Institucional	---	12														
A.E.I.: Fortalecer las capacidades de gestión Administrativa y Académica de la UNA Puno.	---	12														
2. Actividad Operativa: Gestión Académica	Acción	12	0,00	2.000,00									x	x		
TOTAL (PROGRAMACION ANUAL)			0,00	6.000,00												

PLAN OPERATIVO INSTITUCIONAL 2018

PLAN OPERATIVO INSTITUCIONAL 2018 - Matriz de Programación

CENTRO DE COSTO: CURSO DE ACTUALIZACION - 0308 - INGENIERIA ECONOMICA - PLANES DE NEGOCIO

DESCRIPCION	INDICADOR / UNIDAD DE MEDIDA	META FISICA	META FINANCIERA (S/)		CRONOGRAMA											
			RO	RDR	E	F	M	A	M	J	J	A	S	O	N	D
O.E.I.: Mejorar la formación profesional del Estudiante Universitario.	Porcentaje de estudiantes que concluyen los estudios universitarios de manera oportuna.	1														
A.E.I.: Programa de fortalecimiento de competencias implementadas para los docentes.	Porcentaje de docentes capacitados en metodologías de la enseñanza.	1														
1. Actividad Operativa: Sistema de gestión de docentes	Gestión de Docentes	1	0,00	4.000,00							x					
O.E.I.: Fortalecer la Gestión Institucional	---	12														
A.E.I.: Fortalecer las capacidades de gestión Administrativa y Académica de la UNA Puno.	---	12														
2. Actividad Operativa: Gestión Académica	Acción	12	0,00	3.000,00								x	x	x		
TOTAL (PROGRAMACION ANUAL)			0,00	7.000,00												

PLAN OPERATIVO INSTITUCIONAL 2018 - Matriz de Programación

CENTRO DE COSTO: CURSO DE ACTUALIZACION - 0309 - INGENIERIA ECONOMICA - ESTADISTICA APLICADA A LA INVESTIGACION

DESCRIPCION	INDICADOR / UNIDAD DE MEDIDA	META FISICA	META FINANCIERA (S/)		CRONOGRAMA											
			RO	RDR	E	F	M	A	M	J	J	A	S	O	N	D
O.E.I.: Mejorar la formación profesional del Estudiante Universitario.	Porcentaje de estudiantes que concluyen los estudios universitarios de manera oportuna.	1														
A.E.I.: Programa de fortalecimiento de competencias implementadas para los docentes.	Porcentaje de docentes capacitados en metodologías de la enseñanza.	1														
1. Actividad Operativa: Sistema de gestión de docentes	Gestión de Docentes	1	0,00	4.000,00							x					
O.E.I.: Fortalecer la Gestión Institucional	---	12														
A.E.I.: Fortalecer las capacidades de gestión Administrativa y Académica de la UNA Puno.	---	12														
2. Actividad Operativa: Gestión Académica	Acción	12	0,00	3.000,00									x	x	x	
TOTAL (PROGRAMACION ANUAL)			0,00	7.000,00												

PLAN OPERATIVO INSTITUCIONAL 2018 - Matriz de Programación

CENTRO DE COSTO: CURSO DE ACTUALIZACION - 0310 - INGENIERIA ECONOMICA - INVIERTE.PE

DESCRIPCION	INDICADOR / UNIDAD DE MEDIDA	META FISICA	META FINANCIERA (S/)		CRONOGRAMA											
			RO	RDR	E	F	M	A	M	J	J	A	S	O	N	D
O.E.I.: Mejorar la formación profesional del Estudiante Universitario.	Porcentaje de estudiantes que concluyen los estudios universitarios de manera oportuna.	1														
A.E.I.: Programa de fortalecimiento de competencias implementadas para los docentes.	Porcentaje de docentes capacitados en metodologías de la enseñanza.	1														
1. Actividad Operativa: Sistema de gestión de docentes	Gestión de Docentes	1	0,00	4.000,00								x				
O.E.I.: Fortalecer la Gestión Institucional	---	12														
A.E.I.: Fortalecer las capacidades de gestión Administrativa y Académica de la UNA Puno.	---	12														
2. Actividad Operativa: Gestión Académica	Acción	12	0,00	3.500,00	x	x	x					x	x	x	x	
TOTAL (PROGRAMACION ANUAL)			0,00	7.500,00												

PLAN OPERATIVO INSTITUCIONAL 2018

PLAN OPERATIVO INSTITUCIONAL 2018 - Matriz de Programación

CENTRO DE COSTO: OFICINA - 0311 - OFICINA DE RECURSOS HUMANOS - UNIDAD DE REMUNERACIONES

DESCRIPCION	INDICADOR / UNIDAD DE MEDIDA	META FISICA	META FINANCIERA (B/)		CRONOGRAMA											
			RO	RDR	E	F	M	A	M	J	J	A	S	O	N	D
O.E.I.: Fortalecer la Gestión Institucional	---	12														
A.E.I.: Fortalecer las capacidades de gestión Administrativa y Académica de la UNA Puno.	---	12														
1. Actividad Operativa: Gestión Administrativa	Acción	12	10.499,96	0,00	x		x		x	x			x			
TOTAL (PROGRAMACION ANUAL)			10.499,96	0,00												

PLAN OPERATIVO INSTITUCIONAL 2018 - Matriz de Programación

CENTRO DE COSTO: OFICINA - 0312 - OFICINA DE RECURSOS HUMANOS - OFICINA DE ADMINISTRACION DE PERSONAL

DESCRIPCION	INDICADOR / UNIDAD DE MEDIDA	META FISICA	META FINANCIERA (B/)		CRONOGRAMA											
			RO	RDR	E	F	M	A	M	J	J	A	S	O	N	D
O.E.I.: Fortalecer la Gestión Institucional	---	12														
A.E.I.: Fortalecer las capacidades de gestión Administrativa y Académica de la UNA Puno.	---	12														
1. Actividad Operativa: Gestión Administrativa	Acción	12	10.499,66	0,00		x	x	x		x			x			
TOTAL (PROGRAMACION ANUAL)			10.499,66	0,00												

PLAN OPERATIVO INSTITUCIONAL 2018 - Matriz de Programación

CENTRO DE COSTO: OFICINA - 0313 - OFICINA DE RECURSOS HUMANOS - UNIDAD DE CONTROL DE ASISTENCIA

DESCRIPCION	INDICADOR / UNIDAD DE MEDIDA	META FISICA	META FINANCIERA (B/)		CRONOGRAMA											
			RO	RDR	E	F	M	A	M	J	J	A	S	O	N	D
O.E.I.: Fortalecer la Gestión Institucional	---	12														
A.E.I.: Fortalecer las capacidades de gestión Administrativa y Académica de la UNA Puno.	---	12														
1. Actividad Operativa: Gestión Administrativa	Acción	12	7.000,00	0,00	x	x	x	x	x	x	x	x	x	x	x	x
TOTAL (PROGRAMACION ANUAL)			7.000,00	0,00												

PLAN OPERATIVO INSTITUCIONAL 2018 - Matriz de Programación

CENTRO DE COSTO: OFICINA - 0314 - OFICINA DE RECURSOS HUMANOS - UNIDAD DE PENSIONES Y LIQUIDACIONES

DESCRIPCION	INDICADOR / UNIDAD DE MEDIDA	META FISICA	META FINANCIERA (B/)		CRONOGRAMA											
			RO	RDR	E	F	M	A	M	J	J	A	S	O	N	D
O.E.I.: Fortalecer la Gestión Institucional	---	12														
A.E.I.: Fortalecer las capacidades de gestión Administrativa y Académica de la UNA Puno.	---	12														
1. Actividad Operativa: Gestión Administrativa	Acción	12	6.499,76	0,00	x	x	x	x	x	x	x	x	x	x	x	x
TOTAL (PROGRAMACION ANUAL)			6.499,76	0,00												

PLAN OPERATIVO INSTITUCIONAL 2018

PLAN OPERATIVO INSTITUCIONAL 2018 - Matriz de Programación

CENTRO DE COSTO: OFICINA - 0315 - OFICINA DE RECURSOS HUMANOS - UNIDAD DE REGISTRO GENERAL Y ESCALAFON

DESCRIPCION	INDICADOR / UNIDAD DE MEDIDA	META FISICA	META FINANCIERA (S/)		CRONOGRAMA											
			RO	RDR	E	F	M	A	M	J	J	A	S	O	N	D
O.E.I.: Fortalecer la Gestión Institucional	---	12														
A.E.I.: Fortalecer las capacidades de gestión Administrativa y Académica de la UNA Puno.	---	12														
1. Actividad Operativa: Gestión Administrativa	Acción	12	5.999,76	0,00	x	x	x	x		x	x		x	x		
TOTAL (PROGRAMACION ANUAL)			5.999,76	0,00												

PLAN OPERATIVO INSTITUCIONAL 2018 - Matriz de Programación

CENTRO DE COSTO: OFICINA - 0316 - OFICINA DE RECURSOS HUMANOS - OFICINA DE CAPACITACION

DESCRIPCION	INDICADOR / UNIDAD DE MEDIDA	META FISICA	META FINANCIERA (S/)		CRONOGRAMA											
			RO	RDR	E	F	M	A	M	J	J	A	S	O	N	D
O.E.I.: Fortalecer la Gestión Institucional	---	12														
A.E.I.: Fortalecer las capacidades de gestión Administrativa y Académica de la UNA Puno.	---	12														
1. Actividad Operativa: Gestión Administrativa	Acción	12	3.000,00	55.807,00	x	x	x	x	x	x	x	x	x	x	x	x
TOTAL (PROGRAMACION ANUAL)			3.000,00	55.807,00												

PLAN OPERATIVO INSTITUCIONAL 2018 - Matriz de Programación

CENTRO DE COSTO: OFICINA - 0317 - OFICINA DE RECURSOS HUMANOS - UNIDAD DE SEGURIDAD, GUARDIANIA Y LIMPIEZA

DESCRIPCION	INDICADOR / UNIDAD DE MEDIDA	META FISICA	META FINANCIERA (S/)		CRONOGRAMA											
			RO	RDR	E	F	M	A	M	J	J	A	S	O	N	D
O.E.I.: Fortalecer la Gestión Institucional	---	12														
A.E.I.: Fortalecer las capacidades de gestión Administrativa y Académica de la UNA Puno.	---	12														
1. Actividad Operativa: Gestión Administrativa	Acción	12	3.499,99	0,00	x	x	x	x	x	x	x	x	x	x	x	x
TOTAL (PROGRAMACION ANUAL)			3.499,99	0,00												

PLAN OPERATIVO INSTITUCIONAL 2018 - Matriz de Programación

CENTRO DE COSTO: PROYECTO DE INVERSION PUBLICA - 0318 - OFICINA DE EJECUCION DE INVERSIONES - COMPLEJO DEPORTIVO UNIVERSITARIO (ARRASTRE)

DESCRIPCION	INDICADOR / UNIDAD DE MEDIDA	META FISICA	META FINANCIERA (S/)		CRONOGRAMA											
			RO	RDR	E	F	M	A	M	J	J	A	S	O	N	D
O.E.I.: Fortalecer la Gestión Institucional	---	2576														
A.E.I.: Fortalecer las capacidades de gestión Administrativa y Académica de la UNA Puno.	---	2576														
1. Actividad Operativa: Construcción	Metro Cuadrado	2576	6.442.075,00	0,00	x	x	x	x	x	x	x	x	x	x	x	x
TOTAL (PROGRAMACION ANUAL)			6.442.075,00	0,00												

PLAN OPERATIVO INSTITUCIONAL 2018 - Matriz de Programación

CENTRO DE COSTO: PROYECTO DE INVERSION PUBLICA - 0319 - OFICINA DE EJECUCION DE INVERSIONES - EP ADMINISTRACION (ARRASTRE)

DESCRIPCION	INDICADOR / UNIDAD DE MEDIDA	META FISICA	META FINANCIERA (S/)		CRONOGRAMA											
			RO	RDR	E	F	M	A	M	J	J	A	S	O	N	D
O.E.I.: Fortalecer la Gestión Institucional	---	1														
A.E.I.: Fortalecer las capacidades de gestión Administrativa y Académica de la UNA Puno.	---	1														
1. Actividad Operativa: Equipamiento	Módulo	1	715.572,00	0,00				x	x							
TOTAL (PROGRAMACION ANUAL)			715.572,00	0,00												

PLAN OPERATIVO INSTITUCIONAL 2018 - Matriz de Programación

CENTRO DE COSTO: PROYECTO DE INVERSION PUBLICA - 0320 - OFICINA DE EJECUCION DE INVERSIONES - EP EDUCACION PRIMARIA (NUEVA)

DESCRIPCION	INDICADOR / UNIDAD DE MEDIDA	META FISICA	META FINANCIERA (S/)		CRONOGRAMA											
			RO	RDR	E	F	M	A	M	J	J	A	S	O	N	D
O.E.I.: Fortalecer la Gestión Institucional	---	721														
A.E.I.: Fortalecer las capacidades de gestión Administrativa y Académica de la UNA Puno.	---	721														
1. Actividad Operativa: Construcción	METROS CUADRADOS	721	1.250.000,00	0,00			x									
TOTAL (PROGRAMACION ANUAL)			1.250.000,00	0,00												

PLAN OPERATIVO INSTITUCIONAL 2018 - Matriz de Programación

CENTRO DE COSTO: PROYECTO DE INVERSION PUBLICA - 0321 - OFICINA DE EJECUCION DE INVERSIONES - EP INGENIERIA DE MINAS (ARRASTRE)

DESCRIPCION	INDICADOR / UNIDAD DE MEDIDA	META FISICA	META FINANCIERA (S/)		CRONOGRAMA											
			RO	RDR	E	F	M	A	M	J	J	A	S	O	N	D
O.E.I.: Fortalecer la Gestión Institucional	---	0														
A.E.I.: Fortalecer las capacidades de gestión Administrativa y Académica de la UNA Puno.	---	0														
1. Actividad Operativa: Construcción	Porcentaje	0	1.406.863,15	0,00	x	x	x	x	x	x	x	x				
2. Actividad Operativa: Equipamiento	Módulo	7	86.421,00	0,00				x					x			
TOTAL (PROGRAMACION ANUAL)			1.493.284,15	0,00												

PLAN OPERATIVO INSTITUCIONAL 2018 - Matriz de Programación

CENTRO DE COSTO: PROYECTO DE INVERSION PUBLICA - 0322 - OFICINA DE EJECUCION DE INVERSIONES - EP INGENIERIA TOPOGRAFICA Y AGRIMENSURA (ARRASTRE)

DESCRIPCION	INDICADOR / UNIDAD DE MEDIDA	META FISICA	META FINANCIERA (S/)		CRONOGRAMA											
			RO	RDR	E	F	M	A	M	J	J	A	S	O	N	D
O.E.I.: Fortalecer la Gestión Institucional	---	1204														
A.E.I.: Fortalecer las capacidades de gestión Administrativa y Académica de la UNA Puno.	---	1204														
1. Actividad Operativa: Construcción	m2	1204	1.501.114,66	0,00	x	x	x	x	x	x	x	x	x	x		
2. Actividad Operativa: Equipamiento	Módulo	0	371.533,00	0,00				x				x				
TOTAL (PROGRAMACION ANUAL)			1.872.647,66	0,00												

PLAN OPERATIVO INSTITUCIONAL 2018 - Matriz de Programación

CENTRO DE COSTO: PROYECTO DE INVERSION PUBLICA - 0324 - OFICINA DE EJECUCION DE INVERSIONES - LABORATORIO DE CIENCIAS BASICAS INGENIERIAS (ARRASTRE)

DESCRIPCION	INDICADOR / UNIDAD DE MEDIDA	META FISICA	META FINANCIERA (S/)		CRONOGRAMA											
			RO	RDR	E	F	M	A	M	J	J	A	S	O	N	D
O.E.I.: Fortalecer la Gestión Institucional	---	1150														
A.E.I.: Fortalecer las capacidades de gestión Administrativa y Académica de la UNA Puno.	---	1150														
1. Actividad Operativa: Construcción	Metro Cuadrado	1150	2.853.646,00	0,00			x	x	x							
2. Actividad Operativa: Equipamiento	Módulo	15	1.311.206,00	0,00					x							
TOTAL (PROGRAMACION ANUAL)			4.164.852,00	0,00												

PLAN OPERATIVO INSTITUCIONAL 2018 - Matriz de Programación

CENTRO DE COSTO: PROYECTO DE INVERSION PUBLICA - 0325 - OFICINA DE EJECUCION DE INVERSIONES - LABORATORIO DE CIENCIAS BASICAS CIENCIAS DE LA SALUD (ARRASTRE)

DESCRIPCION	INDICADOR / UNIDAD DE MEDIDA	META FISICA	META FINANCIERA (S/)		CRONOGRAMA											
			RO	RDR	E	F	M	A	M	J	J	A	S	O	N	D
O.E.I.: Fortalecer la Gestión Institucional	---	0														
A.E.I.: Fortalecer las capacidades de gestión Administrativa y Académica de la UNA Puno.	---	0														
1. Actividad Operativa: Construcción	Metro Cuadrado	0	1.036.956,48	0,00		x	x	x								
2. Actividad Operativa: Equipamiento	Módulo	10	0,00	0,00												
TOTAL (PROGRAMACION ANUAL)			1.036.956,48	0,00												

PLAN OPERATIVO INSTITUCIONAL 2018 - Matriz de Programación

CENTRO DE COSTO: PROYECTO DE INVERSION PUBLICA - 0327 - OFICINA DE EJECUCION DE INVERSIONES - EP INGENIERIA GEOLOGICA Y METALURGICA (NUEVA)

DESCRIPCION	INDICADOR / UNIDAD DE MEDIDA	META FISICA	META FINANCIERA (S/)		CRONOGRAMA											
			RO	RDR	E	F	M	A	M	J	J	A	S	O	N	D
O.E.I.: Fortalecer la Gestión Institucional	---	1905														
A.E.I.: Fortalecer las capacidades de gestión Administrativa y Académica de la UNA Puno.	---	1905														
1. Actividad Operativa: Construcción	METROS CUADRADOS	1905	1.649.117,00	0,00			x	x								
TOTAL (PROGRAMACION ANUAL)			1.649.117,00	0,00												

PLAN OPERATIVO INSTITUCIONAL 2018 - Matriz de Programación

CENTRO DE COSTO: PROYECTO DE INVERSION PUBLICA - 0328 - OFICINA DE EJECUCION DE INVERSIONES - EP INGENIERIA DE SISTEMAS (NUEVA)

DESCRIPCION	INDICADOR / UNIDAD DE MEDIDA	META FISICA	META FINANCIERA (S/)		CRONOGRAMA											
			RO	RDR	E	F	M	A	M	J	J	A	S	O	N	D
O.E.I.: Fortalecer la Gestión Institucional	---	726														
A.E.I.: Fortalecer las capacidades de gestión Administrativa y Académica de la UNA Puno.	---	726														
1. Actividad Operativa: Construcción	METROS CUADRADOS	726	1.250.000,00	0,00		x	x	x	x	x	x					
TOTAL (PROGRAMACION ANUAL)			1.250.000,00	0,00												

PLAN OPERATIVO INSTITUCIONAL 2018 - Matriz de Programación

CENTRO DE COSTO: OTRO - 0331 - OFICINA DE EJECUCION DE INVERSIONES - CPBS CLINICA ODONTOLOGICA

DESCRIPCION	INDICADOR / UNIDAD DE MEDIDA	META FISICA	META FINANCIERA (S/)		CRONOGRAMA											
			RO	RDR	E	F	M	A	M	J	J	A	S	O	N	D
O.E.I.: Fortalecer la Gestión Institucional	---	12														
A.E.I.: Fortalecer las capacidades de gestión Administrativa y Académica de la UNA Puno.	---	12														
1. Actividad Operativa: Gestión Académica	Acción	12	0,00	76.200,00	x	x	x	x	x	x	x	x	x	x	x	x
TOTAL (PROGRAMACION ANUAL)			0,00	76.200,00												

PLAN OPERATIVO INSTITUCIONAL 2018 - Matriz de Programación

CENTRO DE COSTO: OFICINA - 0332 - OFICINA DE EJECUCION DE INVERSIONES - OFICINA DE SEGURIDAD, SALUD EN EL TRABAJO Y GESTION DE RIESGOS DE DESASTRES

DESCRIPCION	INDICADOR / UNIDAD DE MEDIDA	META FISICA	META FINANCIERA (S/)		CRONOGRAMA											
			RO	RDR	E	F	M	A	M	J	J	A	S	O	N	D
O.E.I.: Fortalecer la Gestión Institucional	---	12														
A.E.I.: Fortalecer las capacidades de gestión Administrativa y Académica de la UNA Puno.	---	12														
1. Actividad Operativa: Gestión Administrativa	Acción	12	0,00	24.999,60	x	x	x	x	x	x	x	x	x	x	x	x
TOTAL (PROGRAMACION ANUAL)			0,00	24.999,60												

PLAN OPERATIVO INSTITUCIONAL 2018 - Matriz de Programación

CENTRO DE COSTO: MAESTRIA - 0333 - OFICINA DE EJECUCION DE INVERSIONES - GESTION DE OPERACION Y MANTENIMIENTO DE SISTEMAS ELECTRICOS

DESCRIPCION	INDICADOR / UNIDAD DE MEDIDA	META FISICA	META FINANCIERA (S/)		CRONOGRAMA											
			RO	RDR	E	F	M	A	M	J	J	A	S	O	N	D
O.E.I.: Fortalecer la Investigación formativa y científica en la comunidad universitaria.	Porcentaje de estudiantes de pregrado que inician un proyecto de investigación	1														
A.E.I.: Institutos de Investigación especializados para la comunidad académica.	---	1														
1. Actividad Operativa: Formalizar su creación y funcionamiento	-	1	0,00	17.756,21	x	x	x	x	x	x	x	x	x	x	x	x
O.E.I.: Fortalecer la Gestión Institucional	---	12														
A.E.I.: Fortalecer las capacidades de gestión Administrativa y Académica de la UNA Puno.	---	12														
2. Actividad Operativa: Gestión Académica	Acción	12	0,00	77.574,48	x	x	x	x	x	x	x	x	x	x	x	x
O.E.I.: Mejorar la formación profesional del Estudiante Universitario.	Porcentaje de estudiantes que concluyen los estudios universitarios de manera oportuna.	1														
A.E.I.: Currículo de estudios actualizado para la formación de estudiantes universitarios.	Porcentaje de currículos actualizados e implementados	1														
3. Actividad Operativa: Implementación y evaluación del currículo	-	1	0,00	400,00		x										
TOTAL (PROGRAMACION ANUAL)			0,00	95.730,69												

PLAN OPERATIVO INSTITUCIONAL 2018 - Matriz de Programación

CENTRO DE COSTO: PROYECTO DE INVERSION PUBLICA - 0335 - OFICINA DE EJECUCION DE INVERSIONES - AMPLIACION Y MEJORAMIENTO DEL SERVICIO DE COMEDOR UNIVERSITARIO

DESCRIPCION	INDICADOR / UNIDAD DE MEDIDA	META FISICA	META FINANCIERA (S/)		CRONOGRAMA											
			RO	RDR	E	F	M	A	M	J	J	A	S	O	N	D
O.E.I.: Fortalecer la Gestión Institucional	---	100														
A.E.I.: Fortalecer las capacidades de gestión Administrativa y Académica de la UNA Puno.	---	100														
1. Actividad Operativa: Construcción	equipamiento	100	822.756,00	0,00			x	x	x	x	x					
2. Actividad Operativa: Equipamiento	Módulo	1	108.000,00	0,00				x								
TOTAL (PROGRAMACION ANUAL)			930.756,00	0,00												

PLAN OPERATIVO INSTITUCIONAL 2018 - Matriz de Programación

CENTRO DE COSTO: PROYECTO DE INVERSION PUBLICA - 0336 - OFICINA DE EJECUCION DE INVERSIONES - MEJORAMIENTO DE LOS SERVICIOS COMPLEMENTARIOS EP ARQUITECTURA

DESCRIPCION	INDICADOR / UNIDAD DE MEDIDA	META FISICA	META FINANCIERA (S/)		CRONOGRAMA											
			RO	RDR	E	F	M	A	M	J	J	A	S	O	N	D
O.E.I.: Fortalecer la Gestión Institucional	---	0														
A.E.I.: Fortalecer las capacidades de gestión Administrativa y Académica de la UNA Puno.	---	0														
1. Actividad Operativa: Construcción	-	0	212.111,74	0,00			x	x	x							
TOTAL (PROGRAMACION ANUAL)			212.111,74	0,00												

PLAN OPERATIVO INSTITUCIONAL 2018 - Matriz de Programación

CENTRO DE COSTO: PROYECTO DE INVERSION PUBLICA - 0337 - OFICINA DE EJECUCION DE INVERSIONES - CREACION DEL SERVICIO DE SISTEMA DE SEGURIDAD CIP CAROLINA

DESCRIPCION	INDICADOR / UNIDAD DE MEDIDA	META FISICA	META FINANCIERA (S/)		CRONOGRAMA											
			RO	RDR	E	F	M	A	M	J	J	A	S	O	N	D
O.E.I.: Fortalecer la Gestión Institucional	---	0														
A.E.I.: Fortalecer las capacidades de gestión Administrativa y Académica de la UNA Puno.	---	0														
1. Actividad Operativa: Construcción	-	0	96.353,32	0,00		x	x	x	x	x						
TOTAL (PROGRAMACION ANUAL)			96.353,32	0,00												

PLAN OPERATIVO INSTITUCIONAL 2018 - Matriz de Programación

CENTRO DE COSTO: PROYECTO DE INVERSION PUBLICA - 0338 - OFICINA DE EJECUCION DE INVERSIONES - MEJORAMIENTO Y AMPLIACION DE LOS SERVICIOS DE INVESTIGACION EP ANTROPOLOGIA

DESCRIPCION	INDICADOR / UNIDAD DE MEDIDA	META FISICA	META FINANCIERA (S/)		CRONOGRAMA											
			RO	RDR	E	F	M	A	M	J	J	A	S	O	N	D
O.E.I.: Fortalecer la Gestión Institucional	---	1														
A.E.I.: Fortalecer las capacidades de gestión Administrativa y Académica de la UNA Puno.	---	1														
1. Actividad Operativa: Equipamiento	Módulo	1	408.879,00	0,00				x		x		x	x	x		
TOTAL (PROGRAMACION ANUAL)			408.879,00	0,00												

PLAN OPERATIVO INSTITUCIONAL 2018 - Matriz de Programación

CENTRO DE COSTO: PROYECTO DE INVERSION PUBLICA - 0339 - OFICINA DE EJECUCION DE INVERSIONES - RECUPERACION DEL SERVICIO DE FORMACION PROFESIONAL EP DERECHO

DESCRIPCION	INDICADOR / UNIDAD DE MEDIDA	META FISICA	META FINANCIERA (S/)		CRONOGRAMA											
			RO	RDR	E	F	M	A	M	J	J	A	S	O	N	D
O.E.I.: Fortalecer la Gestión Institucional	---	2														
A.E.I.: Fortalecer las capacidades de gestión Administrativa y Académica de la UNA Puno.	---	2														
1. Actividad Operativa: Equipamiento	Módulo	2	384.496,00	0,00				x	x	x						
TOTAL (PROGRAMACION ANUAL)			384.496,00	0,00												